

DE HOOFDDRAAGCONSTRUCTIE DIEN
EEN BRANDWERENDHEID OP
BEZWIJEN TE BEZITTEN VAN 90 MINUTEN.

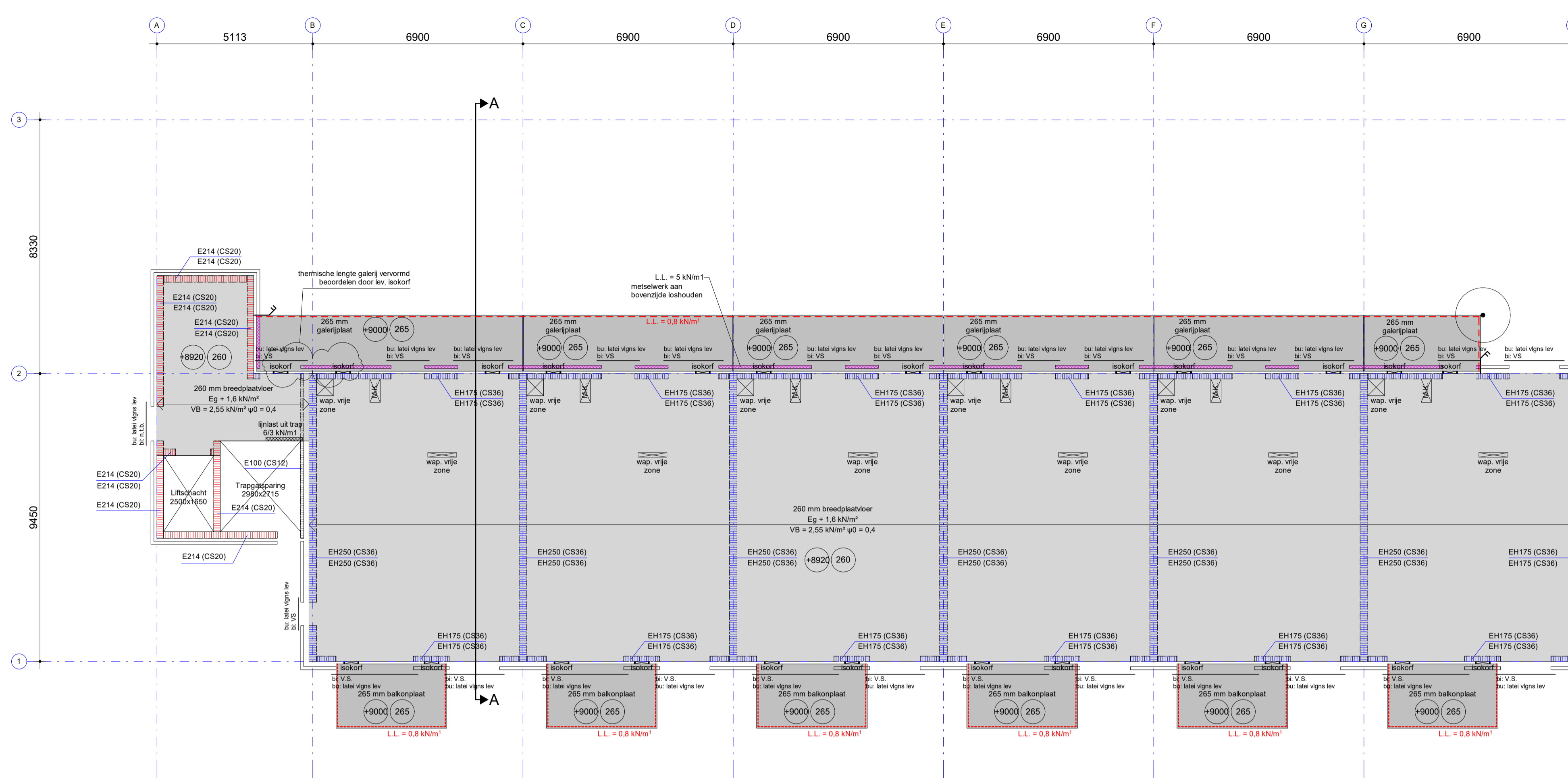

3e verdiepingvloer
1 : 100

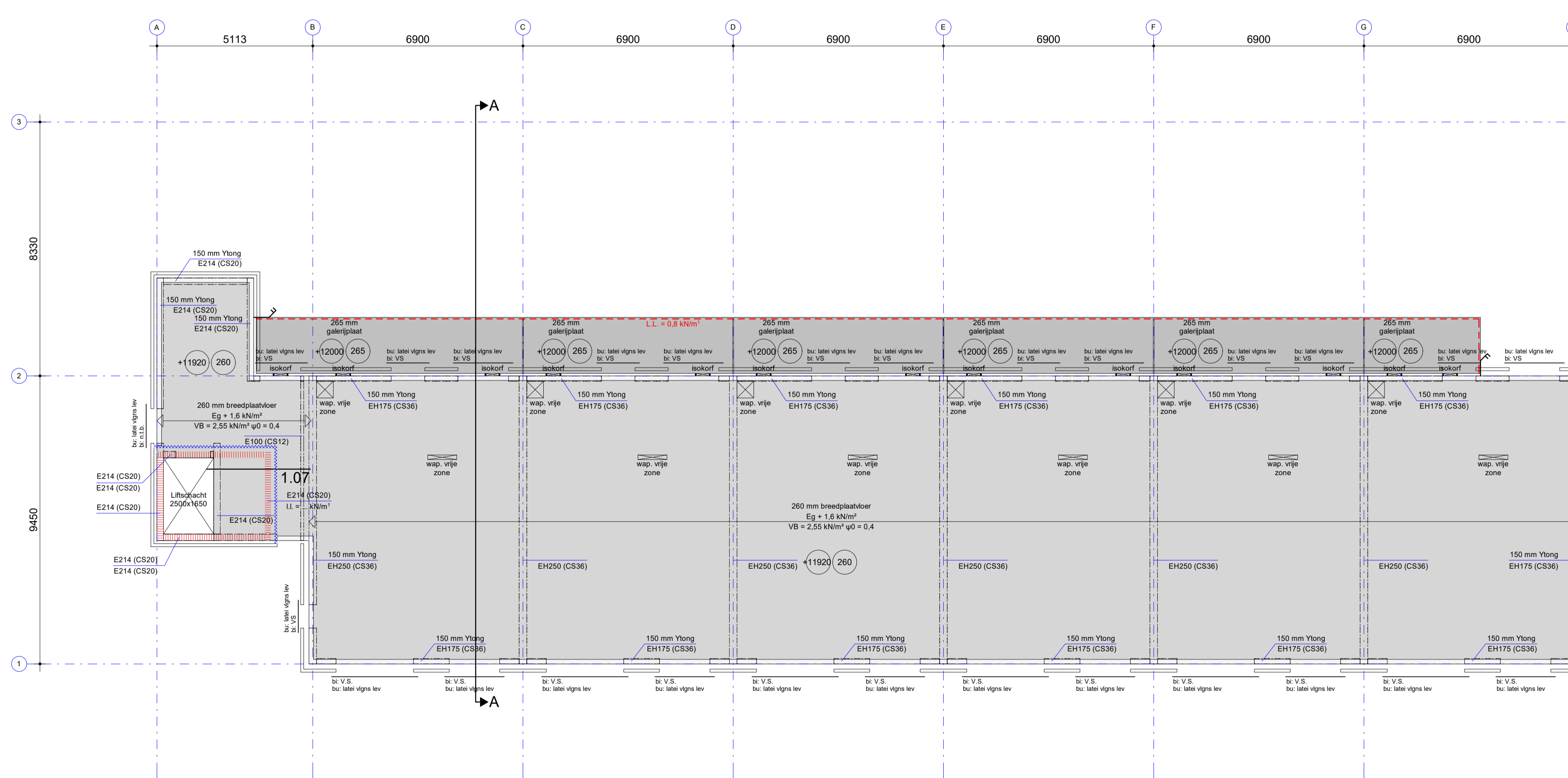

Dakvloer
1 : 100

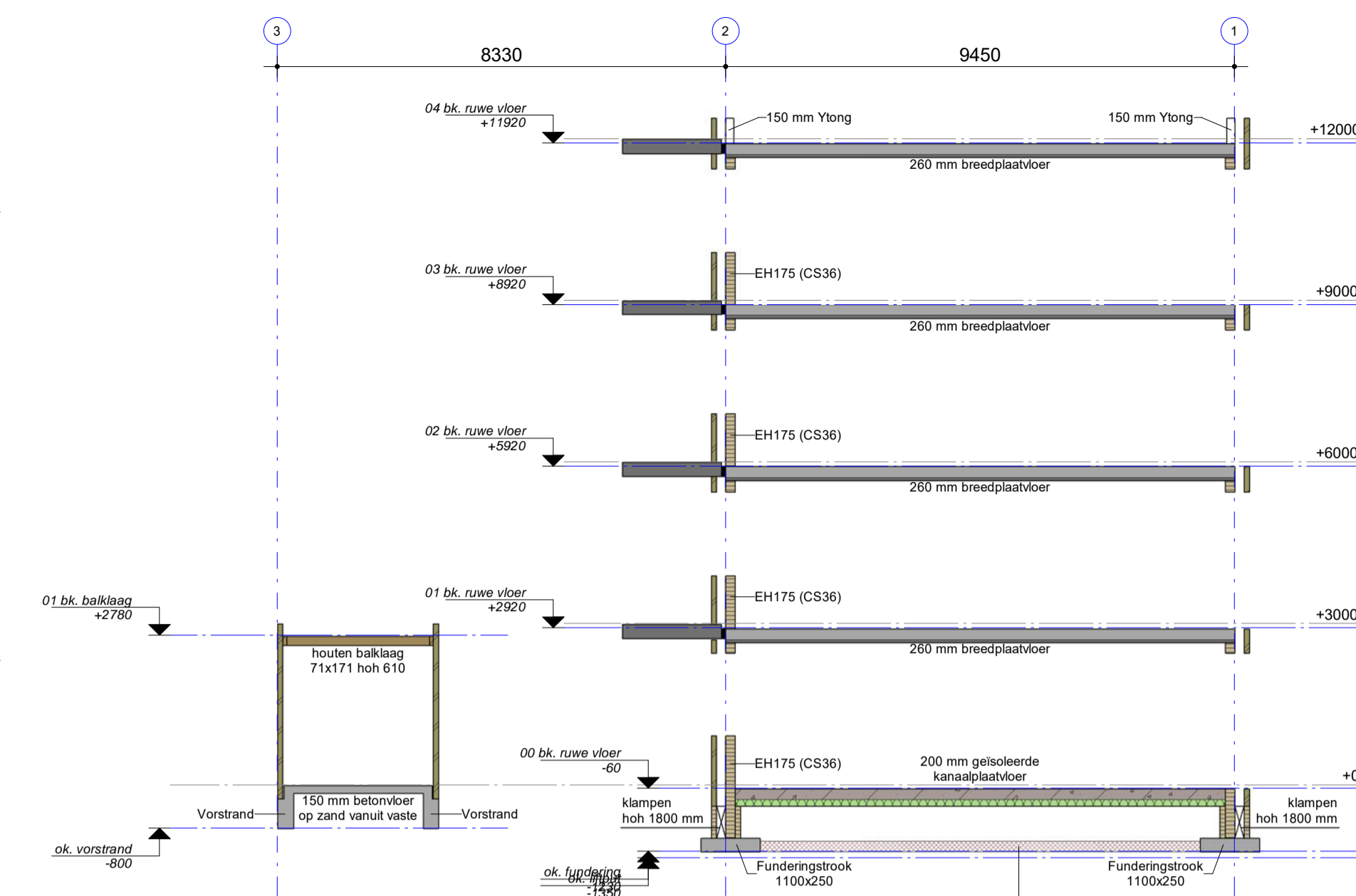

Doorsnede A-A
1 : 100

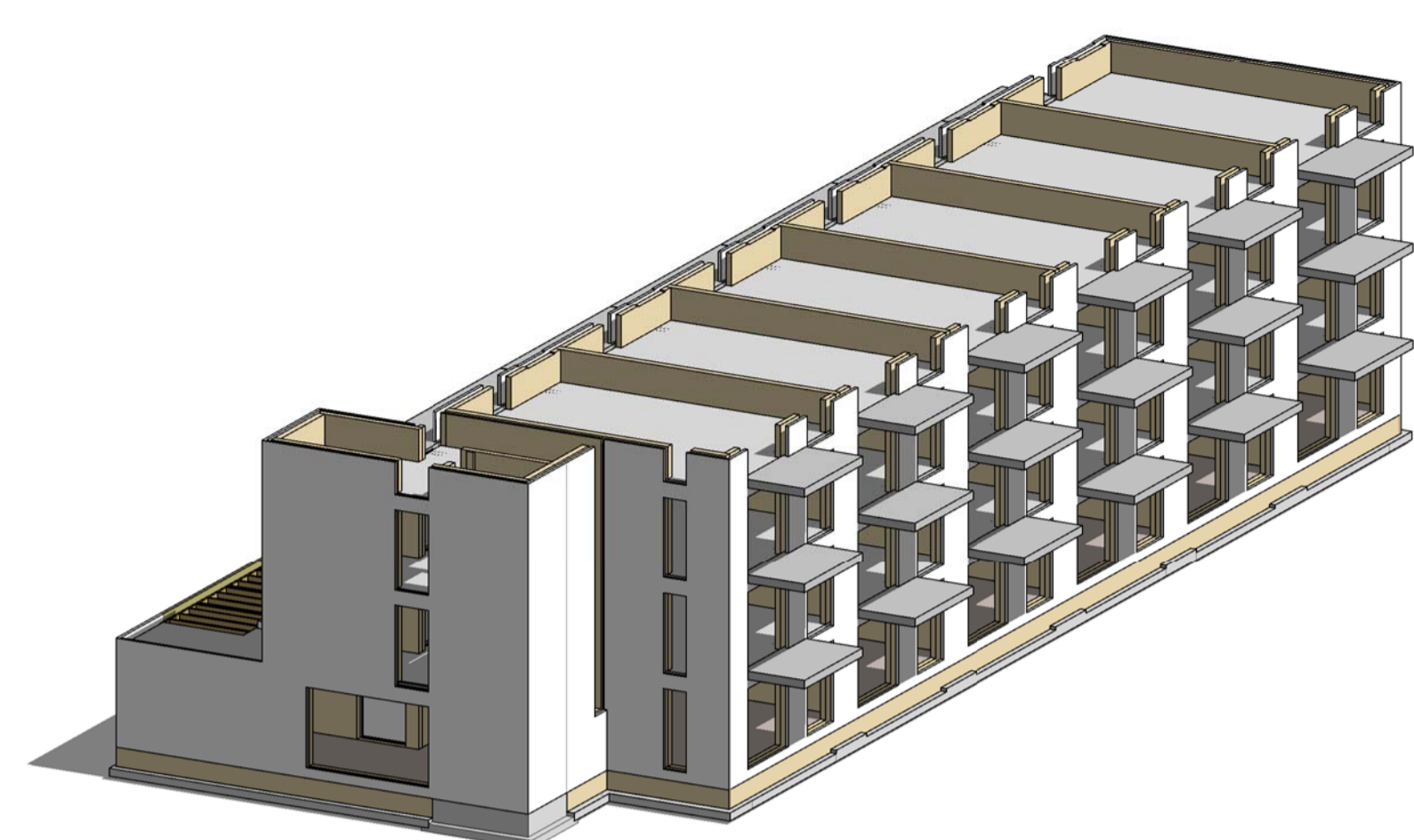

RENVOL constructief

- kalkzandsteen**
 - CS12
 - CS20
 - CS36
 - CS44
 - lijnlaast (over dringend)
- HSB wand**
- Betonwand (in het werk gestort)**
 - C20/25
 - C30/37
 - C35/45
 - C40/50
 - C45/55
- Betonwand (prefab)**
 - C35/45
 - C40/50
 - C45/55
 - C55/67
- gevelsteen**
 - gevelsteen
- mw...** metselwerk ...mm
- PBW...** prefab betonwand ...mm
- BW...** betonwand ...mm
- E...** kalkzandsteen ...mm
- aanduiding boven vloer
- aanduiding onder vloer

LEGENDA BETONKWALITEITEN

- PREFAB BETON PENANTEN : C35/45
- leverages
- HW GESTORT BETON : C30/37
- INDIEN ANDERS ZIE PLGR/DETAILS

staal liggers en kolommen

kopplaat, schotten, verbindingen etc. volgens berekening leverancier

KALKZANDSTEEN WANDEN VERTANDEN!

STABILITEIT VAN DE GEBOUWEN: ZIE STATISCHE BEREKENING

BRANDWERENDHEID OP BEZWIJEN: 90 minuten

PEIL begane grond =+NAP

CONSTRUCTIE LEGENDA: ALGEMEEN

Tekeningen	Gemaakt op basis van de aan ons meest recent beschikbaar gestelde bouwkundige tek. Wijzigingen welke niet schriftelijk aan ons bekend zijn gemaakt worden niet verwerkt.
Fundering	Op staal Op stroken Op palen
Metselwerk	Op basis van zandgrond, $\psi = 30'$ anders grondverbetering tot op vaste laag Op stroken is minimaal 200mm gronddekking gerekend. Volgens palenplan op basis van sonderingen.
Betonlaten	amstelformaat / waalformaat stenen B2 gem 17,5 N/mm ²
Gevel metselwerk	amstelformaat / waalformaat stenen B2 gem 17,5 N/mm ²
Metalen lateien	Op basis van zandgrond, $\psi = 30'$ anders grondverbetering tot op vaste laag Op stroken is minimaal 200mm gronddekking gerekend. Volgens palenplan op basis van sonderingen.
Metselwerkopvang	Volgens CUR 71. (Merk: MOO 2.100.04 (ANS 310); 0-4mm; waalformaat 11x20mm; WGI 8.3; WGI 7.1 en WGI 6.0.)
Betonwerk	Beton Betonstaal
Prefab beton	Uitbestedingscategorie criteria 73 Tegels en borstelen Overige elementen
Hout	Hout Gelamineerd hout
Staal	Staalprofielen Kokers Sb-, lb- en THQ-ligger Bouten Verbindingen Ankerbouten Lasdikte (a)
HWA	Dakinspectie Noodoverlopen
Afsluit	Platdak Grind / PV - cellen
EUROCODE	Alle via EUROCODE voorgeschreven richtlijnen van toepassing

WABO

Kooij&Dekker bv
Adres Dosteinde 11
Postbus 266
3840 AG Harderwijk

Tel: +31 (0) 341 41 22 93
Fax: +31 (0) 341 41 22 95
Email: info@kooijdekker.nl
Web: www.kooijdekker.nl

Onderdeel:
3e verdiepingvloer & Dakvloer
24 appartementen Cornelis Vlotlaan te Zeist

Schaal:
1:100
Datum:
15-10-2018
getekend:
RD

opdrachtgever:
Heiligers Projectontwikkeling A'toort

Project:
Heiligers Projectontwikkeling A'toort

Wijziging:
a: 17-10-2018 d:
b: 06-11-2018 e:
c: 08-11-2018 f:

Project:
2660
tekeningsnummer:
C.01.3

niets van deze tekening mag op engefelt wijze gereproduceerd worden, zonder uitdrukkelijke schriftelijke toestemming van ons bureau