

# Locatieprofielen Evenementen Zeist

Akoestisch onderzoek

## Lijst met aanpassingen

Versie	Datum	Beschrijving van de wijziging	Herzien	Vrijgegeven door
C1	17/11/25	Conceptversie Fase 1		
C2	21/01/26	Conceptversie Fase 2		
D1	30/01/26	Definitieve versie		

<b>Sweco Nederland B.V.</b>	Handelsregister 30129769
<b>Onderwerp</b>	Locatieprofielen evenementen Zeist
<b>Projectnummer</b>	51032305
<b>Klant</b>	Stad & Co B.V.
<b>Auteur</b>	Kaya Bax
<b>Gecontroleerd door</b>	Gertjan Blaas 
<b>Vrijgegeven door</b>	Rob Cornelis 
<b>Datum</b>	30-01-2026
<b>Versie</b>	D1
<b>Documentnummer</b>	NL26-648800269-162040

# Inhoudsopgave

1	Inleiding .....	4
2	Toetsingskader .....	5
3	Uitgangspunten .....	6
4	Locatieonderzoeken .....	10
4.1	Bisonveld.....	10
4.2	Markt .....	14
4.3	Emmaplein .....	18
4.4	Weeshuislaan.....	20
4.5	1 <sup>e</sup> Hogeweg.....	22
4.6	Slotlaan / Het Rond .....	24
4.7	Walkartpark .....	26
4.8	Slotplein .....	28
4.9	Slottuin .....	30
4.10	Gezamenlijk geluid.....	33
5	Samenvatting en advies .....	34
6	Conclusie.....	37

Bijlage 1 Uitgangspunten

Bijlage 2 Rekenresultaten

Bijlage 3 Itemeigenschappen

# 1 Inleiding

De gemeente Zeist is bezig hun locatieprofielen te herzien voor evenementen in de gemeente. Hierbij worden verschillende locaties onder de loep genomen en wordt er besloten of er wijzigingen moeten komen in de huidige locatieprofielen. In fase 1 zijn diverse locaties onderzocht in het centrum van Zeist. Het gaat in fase 2 om evenementen op de volgende locaties:

1. Bisonveld
2. Marktplaats
3. Emmaplein
4. Weeshuislaan
5. 1<sup>e</sup> Hogeweg
6. Slotlaan / Het Rond
7. Walkartpark
8. Slotplein
9. Slottuin

Zie figuur 01 voor een bovenaanzicht met nummeraanduiding van de locaties.

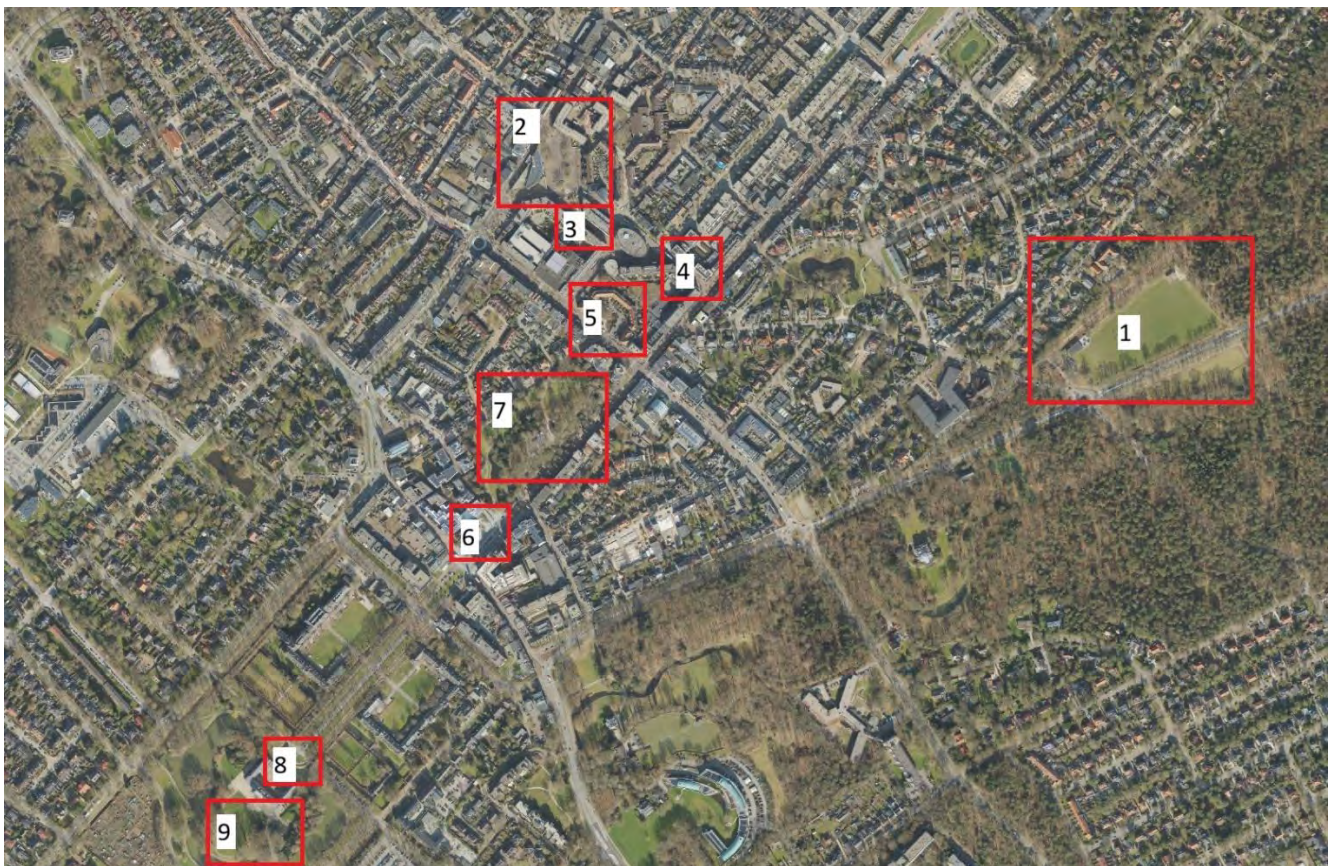

**Figuur 01: Boven­aanzicht inclusief nummeraanduiding van de locaties.**

In het kader van de herziening van de locatieprofielen is een akoestisch onderzoek uitgevoerd naar de geluiduitstraling van muziekpodia op deze locaties. Deze notitie gaat in op de toetsingskaders, de uitgangspunten van dit onderzoek en geeft inzicht in de resultaten van het onderzoek.

## 2 Toetsingskader

De Omgevingswet, welke sinds 2024 van toepassing is, biedt geen nationale normering voor evenementen. Gemeenten dienen zelf een belangenafweging te maken voor evenementen in hun gebied. De meeste gemeenten sluiten aan bij de Nota “Evenementen met een luidruchtig karakter” (1996) van de Inspectie Milieuhygiëne Limburg (hierna Nota Limburg). Deze nota is recentelijk opgevolgd door de Handreiking “Evenementen met luide muziek” van de Nederlandse Stichting Geluidhinder (NSG) (hierna: NSG-Handreiking). Deze handreiking vormt het uitgangspunt van dit onderzoek.

In de locatieprofielen worden normen opgenomen die dienen als ten hoogst aanvaardbare geluidniveaus ter plaatse van gevels van geluidgevoelige gebouwen, door het geluid afkomstig van evenementen. Deze normen dienen ervoor om hinder te voorkomen bij bewoners rondom evenementenlocaties.

De meeste hinder ontstaat wanneer mensen binnen in hun eigen woning hun stem moeten verheffen om boven het geluid uit te komen, wat plaatsvindt bij achtergrondgeluid boven de 50 dB(A). Met een karakteristieke geluidwering van gevels van 20 dB, vertaald dit zich naar een basisnorm van 70 dB(A) buiten op de gevel.

Muziekgeluid bevat relatief veel lage frequenties in het geluidsspectrum, en deze bastonen worden met een A-weging niet duidelijk weergegeven. Hierbij geldt dat ons gehoor gevoeliger is voor deze lage frequenties bij hogere geluidniveaus (zoals bij muziekevenementen). Hierom dient het geluid naast de A-weging ook met een C-weging te worden onderzocht.

De normen worden uitgedrukt in dB(A) en in dB(C), waarbij de C-weging het laagfrequente geluid van bastonen sterker meenemen in de weging. Zie tabel 01 voor de voorgestelde basisnormen volgens de NSG-Handreiking.

**Tabel 01: Basisnormen op en in geluidgevoelige gebouwen, volgens de NSG Handreiking.**

<i>Maximaal geluidniveau op de gevels van geluidgevoelige gebouwen</i>	70 dB(A) / 80 dB(C)
<i>Maximaal geluidniveau binnen in geluidgevoelige ruimten</i>	50 dB(A)
<i>Maximaal dB-verschil binnen in geluidgevoelige gebouwen, tussen de A- en C-wegingen</i>	15 dB

Naast de standaardnorm kan de gemeente besluiten om per locatie een aantal keer per jaar een hogere norm te willen toestaan, als hier grote evenementen wenselijk worden bevonden en deze niet inpasbaar zijn met de standaardnorm. De gemeente dient het maatschappelijk belang van deze evenementen af te wegen tegen de te verwachten geluidniveaus van deze evenementen.

### 3 Uitgangspunten

Bij de verschillende evenementenlocaties wordt per locatie een poppodium als worst-case situatie gehanteerd:

- Een groot podium van 8x5 meter.
- Aan weerszijden van het podium een hoofdpaar speakers.
- Voor het podium een rij aan subwoofers.
- Op 25 meter vanaf het midden van het podium de positie van de Front-Of-House geluidstechnicus (Hierna: FOH).

Het podium kan tijdens evenementen op verschillende plaatsen worden opgesteld. Voor dit onderzoek zijn we per locatie uitgegaan van de locaties zoals ze eerder zijn opgesteld, op basis van geleverde indelingstekeningen van de opstellingen tijdens evenementen. Per locatie worden de opstellingen beschreven die zijn onderzocht. In bijlage 1 zijn de indelingstekeningen weergegeven.

Het geluidsspectrum is anders bij verschillende soorten muziek. De NSG heeft een aantal spectra gecategoriseerd. Zie tabel 02 voor de spectrumverdeling en het verschil tussen de dB(A) en dB(C)-waarden. Zie tabel 03 voor het verschil tussen de A- en C-weging.

**Tabel 02: Spectrumverdeling in octaafbanden tussen 63 en 4000 Hertz en verschil tussen dB(A) en dB(C) bij de meest gebruikelijke muziekgenres (Bron: NSG – richtlijn muziekspectra in horecabedrijven).**

Spectra	Correcties per (Hz) middenfrequenties van octaafbanden							Verschil dB(A) en dB(C)
	63	125	250	500	1000	2000	4000	
Achtergrond 	-34	-20	-11	-7	-5	-5	-8	3 dB
Pop 	-27	-14	-9	-6	-5	-6	-10	6 dB
Dance 	-20	-11	-8	-5	-6	-8	-12	10 dB
House 	-13	-8	-8	-7	-7	-9	-10	14 dB
Ultra bas 	-6	-5	-8	-10	-11	-11	-9	20 dB

**Tabel 03: Correctie van A- naar C-gewogen spectrum**

	63	125	250	500	1000	2000	4000	Hz
Van A naar C	25,4	15,9	8,6	3,2	0	-1,4	-1,8	dB

Het bronvermogen van de speakers wordt zodanig bijgesteld, dat het geluiddrukkniveau  $L_p$  op FOH 95 dB(A) met de popspectrumverdeling bedraagt. Zie tabel 04 voor het geluiddrukkniveau dat op FOH wordt berekend.

**Tabel 04: Geluiddrukkniveau  $L_p$  in dB(A) en dB(C) op 25 meter van het podium (FOH), per opstelling**

Geluiddrukkniveau $L_p$	Middenfrequentie van de octaafbanden									
	32 Hz.	64 Hz.	125 Hz.	250 Hz.	500 Hz.	1000 Hz.	2000 Hz.	4000 Hz.	8000 Hz.	TOTAAL
dB(A)	-	68,0	81,0	86,0	89,0	90,0	89,0	85,0	-	95,4
dB(C)	-	93,4	96,9	94,6	92,2	90,0	87,6	83,2	-	101,3

\* Wanneer het bronvermogen van 95 dB(A) wordt verdeeld met het NSG-popspectrum, is het totaal 0,36 dB hoger (95,36 dB(A)).

De geluiduitstraling is berekend aan de hand van het gestelde in de Omgevingsregeling Bijlage IVh (meet- en rekenmethode geluid industrie). Voor de berekening is gebruik gemaakt van het computermodel Geomilieu (v2025.2). Zie figuur 02 voor een 3D-weergave van het rekenmodel.



**Figuur 02: 3D-weergave van het rekenmodel in Geomilieu v2025.2. De gebouwen zijn gekleurd op gebruiksfunctie: geel=wonen, lichtblauw=onderwijs, donkerblauw=zorg, oranje=maatschappelijk en grijs=overig.**

Bij het opstellen van de rekenmodellen zijn de volgende uitgangspunten gehanteerd:

- Wij hanteren het popmuziekspectrum als uitgangspunt voor wat er in het rekenmodel bij het FOH wordt berekend. Dit is in overleg met de gemeente besloten omdat binnen de gemeente Zeist de meeste evenementen een popachtig karakter hebben, (zover bekend heeft alles behalve Koningsdag een popachtig karakter, waarbij Koningsdag vaak een Dance/Housekarakter heeft). We hanteren eenzelfde spectrum voor alle locaties om deze met elkaar te kunnen vergelijken.
- De muziekinstallatie is gemodelleerd met behulp van een tweetal speakerbronnen op 3 meter hoogte boven het podium, en een viertal subwooferbronnen in een rij voor het podium. Het podium van 8x5 meter is ingevoerd als een hard bodemgebied achter/tussen de luidsprekers.
- Speakers zijn richtingsgevoelig: Ze stralen buiten de openingshoek (de zij- en achterkanten) minder geluid af dan aan de voorkant. De speakers zijn richtingsgevoelig gemodelleerd: Iedere 45 graden buiten de voorzijde van de speakers neemt het geluid frequentie-afhankelijk af (zie tabel 05). Subwoofers zijn niet-richtingsgevoelig gemodelleerd.

**Tabel 05: Frequentie-afhankelijke richtingsgevoeligheid in dB voor luidsprekers (bron: VDI 3770, pagina 69).**

	63 Hz	125 Hz	250 Hz	500 Hz	1 kHz	2 kHz	4 kHz	8 kHz
0°	0	0	0	0	0	0	0	0
45°	0	-3	-5	-5	-5	-5	-7	-7
90°	0	-5	-8	-10	-15	-15	-20	-23
135°	0	-6	-11	-17	-18	-18	-29	-34
180°	0	-5	-8	-15	-21	-21	-30	-34

- Stedenbouwkundige situatie in de vorm van bestaande woningen en bebouwing is overgenomen uit de BAG (Basisregistratie Adressen en Gebouwen), en de modellen zijn overgenomen uit het 3D Geluidbestand van het Kadaster. De gebruiksfunctie van de BAG zijn gemodelleerd met de volgende kleurcode:
  - geel: Woonfunctie;
  - blauw: Onderwijsfunctie;
  - groen: Zorgfunctie;
  - grijs: Niet-geluidgevoelige functies (bijeenkomst, logies, bedrijf etc.).
- Wegen, bebouwing en water binnen het onderzoeksgebied zijn ingevoerd met een bodemfactor van 0,0 (akoestisch hard). Voor de overige gebieden is gerekend met een standaard bodemfactor van 1,0. Deze gebieden zijn overgenomen uit het 3D Geluidbestand van het Kadaster.
- Op de gevels van de eerstelijns woningen rondom de opstellingen zijn toetspunten ingevoerd ter hoogte van twee derde van iedere bouwhoogte (tot 2, 5, 8, 11, 14, 17 meter, enz.).
- De geluidbelasting op FOH wordt bepaald middels een toetspunt op een hoogte van 2 meter.
- Normeringen op FOH worden niet transparant gevonden, en geven geen inzicht in de overlast op geluidgevoelige gebouwen. De normeringen in het locatieprofiel dienen daarom te worden bepaald als gevelwaarden, niet als FoH-waarden.

Geomilieu biedt niet de mogelijkheid om dB(C) niveaus bij de ontvanger uit te rekenen. Enkel de mogelijkheid om dB(C) niveaus als bronvermogen in te voeren, welke dan door de software naar A-gewogen worden omgerekend. In de rekenmodellen wordt het C-gewogen bronvermogen ingevoerd als A-gewogen, zodat er geen extra weggingen door Geomilieu worden toegepast en er dus alsnog een C-gewogen niveau bij de ontvanger berekend wordt. De uitgebreide rekenresultaten vind je in bijlage 2, en de uitgebreide broneigenschappen vind je in bijlage 3.

De berekeningen zijn uitgevoerd met voor elke podiumopstelling hetzelfde geluiddruk niveau van 95 dB(A) / 101 dB(C) op FOH. Er is hier voor gekozen, zodat op iedere locatie dezelfde situatie in beeld gebracht wordt en de situaties zo met elkaar kunnen worden vergeleken.

Het bronvermogen van 95 dB(A) / 101 dB(C) komt niet bij alle locaties overeen met gemeten waarden door de gemeente en/of de Omgevingsdienst Regio Utrecht. Bij deze afwijkende berekende waarden is het verschil inzichtelijk gemaakt, en is het advies hier op aangepast.

Bij een afstand van het FoH tot het podium kleiner dan 25 meter geldt op die kortere afstand de eis van 104 dB(C). Bij een afstand van het FoH tot het podium groter dan 25 meter geldt de eis van 104 dB(C) op 25 meter.

De standaard norm van 70 dB(A)/80 dB(C) geldt ter plaatse van de gevels van omliggende woningen, in nagenoeg alle locatieprofielen. Als dat niet toereikend is kan de norm verhoogd worden in twee stappen naar 75 dB(A) / 85 dB(C) of 80 dB(A) / 90 dB(C). Als de geluidbelasting hoger uitvalt dan 90 dB(C) wordt geen niveau ter hoogte van de gevels van de omliggende woningen opgenomen, maar een maximaal geluidniveau FoH met een beperking van het aantal evenementen dat plaats kan vinden.

## 4 Locatieonderzoeken

### 4.1 Bisonveld

#### Beschrijving

Het Bisonpark, ook wel Bisonveld, was oorspronkelijk een eenvoudige weide aan de N224 aan de zuidoostzijde van Zeist. Het Bisonveld is vernoemd naar de bizons die aan Zeist werden geschonken en in de stad voor nakomelingen zorgden.

Dit veld wordt momenteel niet meer gebruikt voor muziekevenementen: In 2012 is het jongerenfestival "UP2YOU" in het park gehouden, waar elektronische muzikartiesten als Mr. Polska hebben opgetreden. Momenteel wordt het park voornamelijk gebruikt voor het kinderspeelevenement "Lobbus".

De Omgevingsdienst Regio Utrecht heeft ons gevraagd inzichtelijk te maken welke opstelling op het terrein de voorkeur heeft:

- Een podium aan de westzijde (ten zuiden van het Aikidocentrum Zeist-gebouw) met geluiduitstraling richting het (zuid)oosten.
- Een podium aan de oostzijde (ten zuiden van het Christelijke korfbalvereniging-gebouw), met geluiduitstraling richting het (zuid)westen.

Zie figuren 03 en 04 voor de gemodelleerde opstellingen.

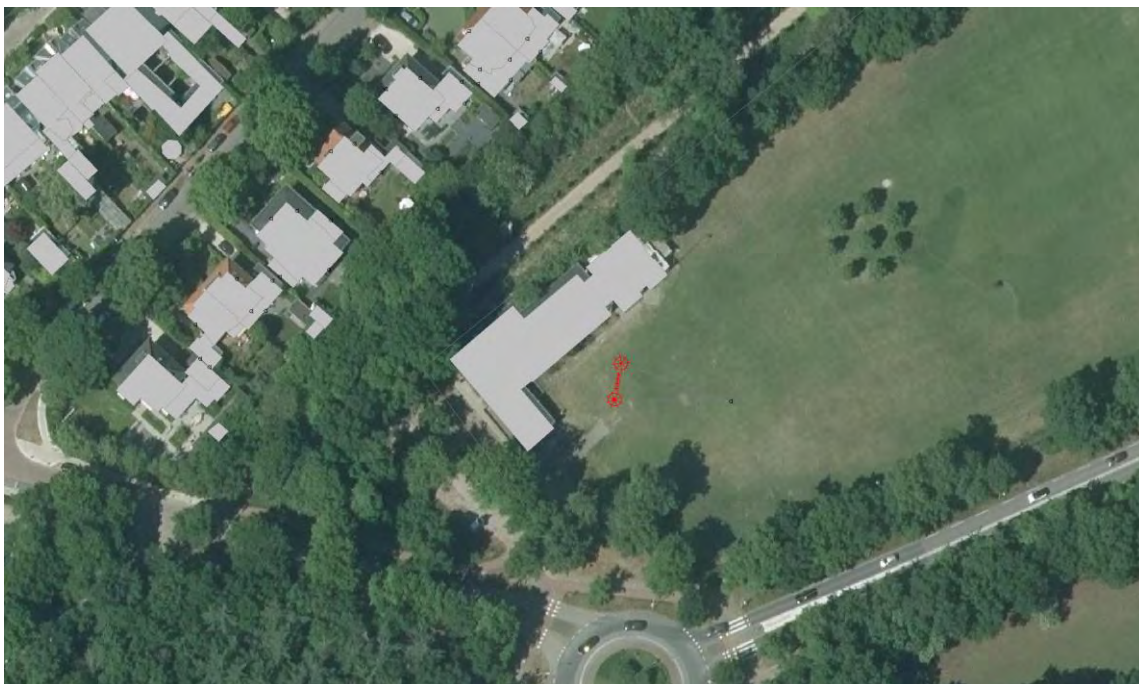

Figuur 03: Bovenaanzicht model Bisonveld West locatie.



**Figuur 04: Bovenaanzicht model Bisonveld Oost locatie.**

## Resultaten

Bij het hanteren van de westelijke locatie, met een FOH-geluidsniveau van 95 dB(A) / 101 dB(C) is het equivalent geluidsniveau  $L_{eq}$  ter plaatse van de gevels van woningen hoogstens 69 dB(A) / 78 dB(C). Dit voldoet aan een basisnorm van 70 dB(A) / 80 dB(C).

Bij het hanteren van de oostelijke locatie, met een FOH-geluidsniveau van 95 dB(A) / 101 dB(C) is het equivalent geluidsniveau  $L_{eq}$  ter plaatse van de gevels van woningen hoogstens 73 dB(A) / 82 dB(C). Dit voldoet niet aan een basisnorm van 70 dB(A) / 80 dB(C).

In 2012 is op het Bisonveld een jongerenfestival gehouden, waarbij geluidmetingen zijn verricht. Hier werd een geluidniveau van 90 dB(A) en 105 dB(C) gemeten op 20 meter afstand. Op 25 meter is dit ongeveer 89 dB(A) en 104 dB(C). Dit is 6 dB lager dan in het onderzoek is gehanteerd. Hiermee wordt de C-gewogen norm nog overschreden, en is de basisnorm niet inpasbaar voor de oostelijke opstelling.

Recentelijk hebben er geen evenementen plaatsgevonden met veel geluid. Bij recentere evenementen was het geluid beperkt tot een zeer laag geluidniveau: 55 dB(A) op gevels. Evenementen die voldoen aan dit geluidniveau vormen akoestisch geen risico tot overschrijding of geluidhinder. Omdat er geen luide evenementen meer plaatsvinden en omdat de westelijke locatie-opstelling kan voldoen aan de basisnorm, is een uitzonderingsnorm niet nodig.

Zie tabel 06 voor de resultaten bij de westelijke opstelling. Zie tabel 07 voor de resultaten bij de oostelijke opstelling.

**Tabel 06: Resultaten  $L_{eq}$  in dB(A) en dB(C) op de geluidgevoelige gevels rondom een popevenement op Bisonveld-Westzijde.**

Toetspunt	Resultaat $L_{Aeq}$ in dB(A)			Resultaat $L_{Ceq}$ in dB(C)		
	$L_{Aeq}$	Geluidsnorm	Overschrijding in dB	Resultaat $L_{Ceq}$	Geluidsnorm	Overschrijding in dB
<b>FOH Bisonveld West</b>	95	-	-	101	-	-
Prof. Lorentzlaan 18	69	70	-	78	80	-
Prof. Lorentzlaan 10	65	70	-	79	80	-
Prof. Lorentzlaan 30	65	70	-	74	80	-
Prof. Lorentzlaan 2B	65	70	-	79	80	-
Prof. Lorentzlaan 6	65	70	-	79	80	-
Prof. Lorentzlaan 8	65	70	-	79	80	-
Prof. Lorentzlaan 2D	64	70	-	79	80	-
Prof. Lorentzlaan 16	64	70	-	77	80	-
Prof. Lorentzlaan 2C	64	70	-	78	80	-
Prof. Lorentzlaan 14	64	70	-	77	80	-
Prof. Lorentzlaan 4	63	70	-	78	80	-
Prof. Lorentzlaan 12	63	70	-	76	80	-
Prof. Lorentzlaan 28	63	70	-	72	80	-
Prof. Lorentzlaan 22	61	70	-	73	80	-
Laantje zonder Eind 5	61	70	-	75	80	-
Prof. Lorentzlaan 24	61	70	-	73	80	-
Charlotte de Bourbonlaan 40	60	70	-	69	80	-
Charlotte de Bourbonlaan 46	60	70	-	69	80	-
Charlotte de Bourbonlaan 44	60	70	-	69	80	-

**Tabel 07: Resultaten  $L_{eq}$  in dB(A) en dB(C) op de geluidgevoelige gevels rondom een popevenement op Bisonveld-Oostzijde.**

Toetspunt	Resultaat $L_{Aeq}$ in dB(A)			Resultaat $L_{Ceq}$ in dB(C)		
	$L_{Aeq}$	Geluidsnorm	Overschrijding in dB	Resultaat $L_{Ceq}$	Geluidsnorm	Overschrijding in dB
FOH Bisonveld Oost	95	-	-	101	-	-
Prof. Lorentzlaan 14	73	70	3	82	80	2
Prof. Lorentzlaan 18	73	70	3	85	80	5
Prof. Lorentzlaan 16	73	70	3	84	80	4
Prof. Lorentzlaan 12	72	70	2	81	80	1
Prof. Lorentzlaan 8	72	70	2	79	80	-
Prof. Lorentzlaan 6	72	70	2	79	80	-
Prof. Lorentzlaan 22	71	70	1	84	80	4
Prof. Lorentzlaan 4	71	70	1	78	80	-
Prof. Lorentzlaan 2D	70	70	-	77	80	-
Prof. Lorentzlaan 2C	69	70	-	77	80	-
Prof. Lorentzlaan 24	69	70	-	82	80	2
Prof. Lorentzlaan 2B	68	70	-	76	80	-
Laantje zonder Eind 5	66	70	-	74	80	-
Prof. Lorentzlaan 10	66	70	-	77	80	-
Prof. Lorentzlaan 30	65	70	-	78	80	-
Prof. Lorentzlaan 26	65	70	-	79	80	-
Prinses Beatrixlaan 15	64	70	-	71	80	-
Prinses Beatrixlaan 13	64	70	-	70	80	-
Charlotte de Bourbonlaan 29	62	70	-	69	80	-

## 4.2 Markt

### Beschrijving

Als het levendige hart heeft het centrum van Zeist veel te bieden. Voor inwoners en bezoekers is het een plek om te wonen, te winkelen, een evenement te bezoeken en om kunst en cultuur te beleven. De gemeente zet zich dan ook graag in voor evenementen in de binnenstad van Zeist

Op het marktplein (ten oosten van de Bibliotheek) worden diverse evenementen gehouden, waaronder het “Z! Festival” en het “Shantyfestival”. Zie figuren 05 en 06 voor de indelingstekeningen van deze evenementen.



Figuur 05: Indelingstekening Z! Festival.



**Figuur 06: Locatie Markt bij Shantifestival 2025.**

## Resultaten

Bij de opstelling voor het Z! Festival-, met het hanteren van een FOH-geluidsniveau van 95 dB(A) / 101 dB(C) is het equivalent geluidsniveau  $L_{eq}$  ter plaatse van de gevels van woningen hoogstens 89 dB(A) / 95 dB(C). Dit voldoet niet aan een basisnorm van 70 dB(A) / 80 dB(C).

Bij de opstelling voor het Shantifestival, met het hanteren van een FOH-geluidsniveau van 95 dB(A) / 101 dB(C) is het equivalent geluidsniveau  $L_{eq}$  ter plaatse van de gevels van woningen hoogstens 88 dB(A) / 94 dB(C). Dit voldoet ook niet aan een basisnorm van 70 dB(A) / 80 dB(C).

Aanvullende uitzonderingsnormen zullen dusdanig hoog moeten zijn, dat deze zullen stuiten op overwegende bezwaren. Deze locatie is niet geschikt voor grootschalige luide evenementen.

Deze locatie wordt in de praktijk voornamelijk gebruikt voor (akoestisch) kleinschalige evenementen:

Het Z! Festival is een sportevenement. Muziek heeft hier een ondersteunende rol, en kan worden gezien als achtergrondmuziek. Het geluid kan hiermee aanzienlijk lager worden gezet, en het geluidniveau op een kleine afstand kan worden beperkt tot 75 dB(A) (Volgens de NSG richtlijn “Muziekspectra in horecabedrijven”)

Bij het Shantyfestival worden hier zeeliederen gezongen door een klein koor. Het geluid bij deze onversterkte muziek is tientallen dB's lager dan in het model is gehanteerd: Een koor met 24 zangers heeft - bij luid zingen - een bronvermogen  $L_w$  van circa 102 dB(A)<sup>1</sup> terwijl in het onderzoek is gerekend met een bronvermogen (vanaf de tunnel) van 124 dB(A). In de praktijk zijn, volgens de gemeente en de Omgevingsdienst Regio Utrecht, klachten over het geluid ook zeer beperkt.

Een uitzonderingsnorm van 85 dB(A) / 95 dB(C) is haalbaar gebleken. Bij een Bluesrock-evenement is 85 dB(A) / 95 dB(C) gehanteerd en dit is aanvaardbaar gevonden door omwonenden. Omwonenden geven aan dat ze over het algemeen positief zijn over een levendig marktplein, en ook het Bluesrockfestival bracht geen hinder. Hierom adviseren wij, naast de basisnorm, een uitzonderingsnorm van 85 dB(A) / 95 dB(C) op te nemen voor een aantal dagen per jaar.

Zie tabel 08 voor de resultaten bij de Z! Festival-opstelling. Zie tabel 09 voor de resultaten bij de Shantyfestival-opstelling op de Markt.

---

<sup>1</sup> J H Rindel (akuTEK); “Rooms for music – Acoustical needs and requirements”

**Tabel 08: Resultaten  $L_{eq}$  in dB(A) en dB(C) op de geluidgevoelige gevels rondom een popevenement met de Z! Festival-opstelling.**

Toetspunt	Resultaat $L_{Aeq}$ in dB(A)			Resultaat $L_{Ceq}$ in dB(C)		
	$L_{Aeq}$	Geluidsnorm	Overschrijding in dB	Resultaat $L_{Ceq}$	Geluidsnorm	Overschrijding in dB
FOH Z! Festival	95	-	-	101	-	-
Weeshuislaan 34	89	70	19	95	80	15
Weeshuislaan 167	88	70	18	94	80	14
Weeshuislaan 32	88	70	18	94	80	14
De Heuvel 217	86	70	16	92	80	12
De Heuvel 239	85	70	15	91	80	11
Weeshuislaan 24	80	70	10	86	80	6
Weeshuislaan 22	79	70	9	85	80	5
Weeshuislaan 20	78	70	8	84	80	4
Voorheuvel 19	70	70	-	80	80	-
Voorheuvel 29A	68	70	-	77	80	-
Voorheuvel 21A	67	70	-	77	80	-
Voorheuvel 25E	67	70	-	76	80	-
Emmaplein 130	66	70	-	72	80	-

**Tabel 09: Resultaten  $L_{eq}$  in dB(A) en dB(C) op de geluidgevoelige gevels rondom een popevenement met de Shantytival-opstelling op de Markt.**

Toetspunt	Resultaat $L_{Aeq}$ in dB(A)			Resultaat $L_{Ceq}$ in dB(C)		
	$L_{Aeq}$	Geluidsnorm	Overschrijding in dB	Resultaat $L_{Ceq}$	Geluidsnorm	Overschrijding in dB
FOH Shanty Marktplein	95	-	-	101	-	-
Weeshuislaan 34	88	70	18	94	80	14
De Heuvel 217	85	70	15	91	80	11
Weeshuislaan 32	84	70	14	90	80	10
De Heuvel 239	83	70	13	89	80	9
Weeshuislaan 167	83	70	13	89	80	9
FOH Shanty Emmaplein	66	-	-	0	-	-
Voorheuvel 29A	64	70	-	75	80	-
Voorheuvel 25E	63	70	-	74	80	-
Voorheuvel 21A	61	70	-	72	80	-
Weeshuislaan 20	61	70	-	71	80	-
Weeshuislaan 22	60	70	-	71	80	-
Weeshuislaan 24	60	70	-	71	80	-
Voorheuvel 19	60	70	-	71	80	-
Emmaplein 130	59	70	-	65	80	-

## 4.3 Emmaplein

### Beschrijving

Ten zuiden van de marktplein zit de Emmaplein. Halverwege de straat naar het Emmaplein toe is een “tunnel” aan de zuidzijde tussen de gebouwen. Tijdens evenementen als het Shantifestival wordt deze tunnel ook gebruikt als podium.

Geomilieu biedt niet de optie om geluidsbronnen in/onder gebouwen te modelleren. Hierom is het geluid weergegeven als “Geluidgevoelige gevel” aan de rand van de tunnel, en is het geluid van het evenement bepaald op een FOH-positie aan de overzijde van de tunnel (tussen de 20 en 25 meter afstand). Naar verwachting zullen evenementen in de praktijk geen 95 dB(A) op FOH produceren, wegens de korte ligging tot woningen (boven de tunnel en boven FOH), en dienen de resultaten om aan te geven welke geluidniveaus nog aanvaardbaar zijn.

Zie figuur 07 voor de locatie van het podium bij Emmaplein zoals gehanteerd bij het Shantifestival.



**Figuur 07: Locatie Emmaplein bij Shantifestival 2025.**

### Resultaten

Bij het hanteren van een FOH-geluidsniveau van 95 dB(A) / 101 dB(C) is het equivalent geluidsniveau  $L_{eq}$  ter plaatse van de gevels van woningen hoogstens 95 dB(A) / 101 dB(C). Dit voldoet niet aan een basisnorm van 70 dB(A) / 80 dB(C). Deze locatie is niet geschikt voor luide evenementen, zeker ook vanwege de kleine omvang van de locatie.

Bij het Shantyyestival worden hier zeeliederen gezongen door een klein koor. Het geluid bij deze onversterkte muziek is tientallen dB's lager dan in het model is gehanteerd: Een koor met 24 zangers heeft - bij luid zingen - een bronvermogen  $L_w$  van circa  $102 \text{ dB(A)}^2$  terwijl in het onderzoek is gerekend met een bronvermogen (vanaf de tunnel) van  $124 \text{ dB(A)}$ . Met een kleinere groep zangers is het bronvermogen kleiner (ca. 3 dB per halvering van het aantal mensen).

De gemeente wordt geadviseerd om versterkt geluid op deze locatie te verbieden, of te beperken tot  $70 \text{ dB(A)}$  op de overzijde van de straat.

Zie tabel 10 voor de resultaten bij de Shantyyestival-opstelling op de Emmaplein.

**Tabel 10: Resultaten  $L_{eq}$  in dB(A) en dB(C) op de geluidgevoelige gevels rondom een popevenement met de Shantyyestival-opstelling op de Emmaplein.**

Toetspunt	Resultaat $L_{Aeq}$ in dB(A)			Resultaat $L_{Ceq}$ in dB(C)		
	$L_{Aeq}$	Geluidsnorm	Overschrijding in dB	Resultaat $L_{Ceq}$	Geluidsnorm	Overschrijding in dB
FOH Shanty Emmaplein	95	-	-	0	-	-
Weeshuislaan 167	95	70	25	101	80	21
Weeshuislaan 34	83	70	13	89	80	9
FOH Shanty Marktplein	77	-	-	83	-	-
De Heuvel 217	76	70	6	82	80	2
De Heuvel 239	74	70	4	80	80	-
Weeshuislaan 32	71	70	1	82	80	2
Weeshuislaan 24	61	70	-	70	80	-
Weeshuislaan 22	60	70	-	70	80	-
Weeshuislaan 20	60	70	-	70	80	-
Voorheuvel 29A	58	70	-	69	80	-
Voorheuvel 25E	56	70	-	64	80	-
Voorheuvel 21A	56	70	-	63	80	-
Voorheuvel 19	55	70	-	62	80	-
Emmaplein 130	49	70	-	60	80	-

<sup>2</sup> J H Rindel (akuTEK); "Rooms for music – Acoustical needs and requirements"

## 4.4 Weeshuislaan

### Beschrijving

De Weeshuislaan is een centraal gelegen straat die grenst aan de Slotlaan en het Marktplaatsplein. De straat herbergt een mix van woningen, winkels en kantoren.

Een voorbeeld van een evenement op deze locatie is een podium aan de zuidzijde van de Weeshuislaan (tegen de Slotlaan), met geluiduitstraling richting het noordwesten (zie figuur 08)

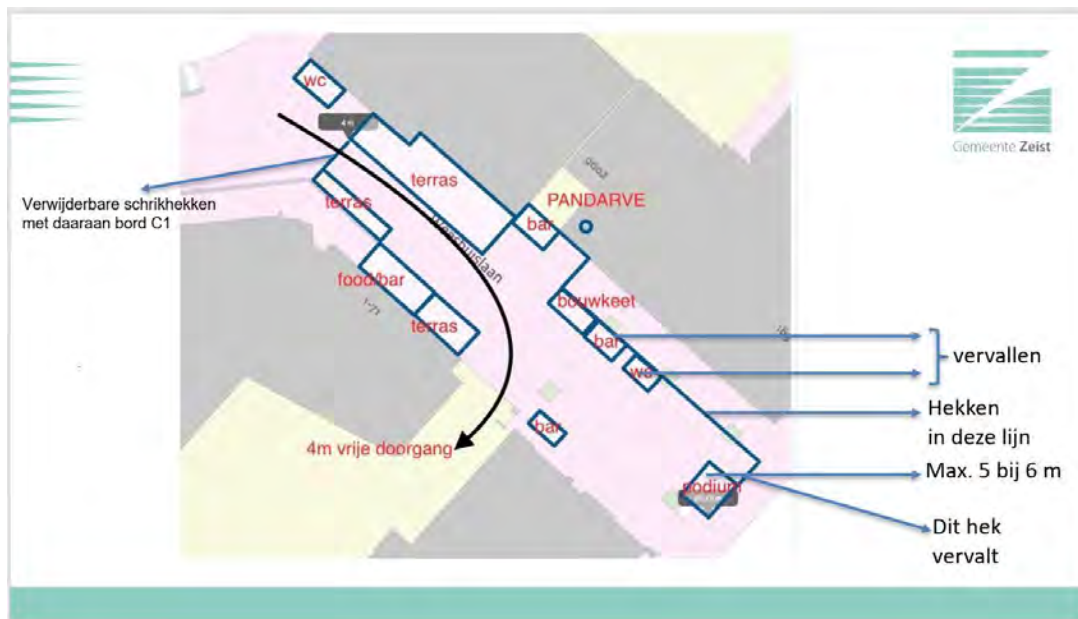

**Figuur 08: Indeling Weeshuislaan bij Pandarve.**

### Resultaten

Bij het hanteren van een FOH-geluidsniveau van 95 dB(A) / 101 dB(C) is het equivalent geluidsniveau  $L_{eq}$  ter plaatse van de gevels van woningen hoogstens 98 dB(A) / 106 dB(C). Dit voldoet niet aan een basisnorm van 70 dB(A) / 80 dB(C).

Deze locatie is qua geluid niet geschikt voor grootschalige evenementen. Woningen zitten aan weerszijden van de straat, dichterbij dan het FOH. Hierdoor ontvangen de meest nabijgelegen geluidgevoelige gevels circa 3 dB(A) / 5 dB(C) meer geluid dan FOH op 25 meter. Als er aan een verhoogde uitzonderingsnorm van 80 dB(A) / 90 dB(C) moet worden voldaan, moet het geluid op FOH hoogstens 77 dB(A) / 85 dB(C) zijn. Dit geluidsniveau wordt niet gezien als een dansbaar evenement.

Tijdens Koningsdag 2019 heeft een podium naast café Pandarve gestaan, met geluiduitstraling richting het zuidoosten (richting Slotlaan). Hier was de grens 82 dB(A) / 98 dB(C) op 40 meter afstand, wat circa 84 dB(A) / 100 dB(C) inhoudt op 25 meter afstand. Volgens metingen werd daar over het algemeen aan voldaan<sup>3</sup>. Bij dit geluidniveau zal het geluid op de gevels circa 88 dB(A) / 105 dB(C) zijn.

Net als bij de andere koningsdaglocaties, geldt er een verschil tussen de A- en C-wegingen van meer dan 9 dB. Dit is hoger dan bij het NSG Popspectrum, en lijkt meer op het Dance- of Housespectrum. Hierom wordt voor evenementen die tijdens Koningsdag worden ingezet aangeraden een verschil van 15 dB toe te staan tussen de A- en C-wegingen, in plaats van de standaard 10 dB voor popmuziek).

Er kan om bovenstaande redenen een uitzonderingsnorm worden gemotiveerd van 90 dB(A) / 105 dB(C) op de gevels (of 85 dB(A) / 100 dB(C) op FOH). Indien gewenst kan (exclusief voor Koningsdag) een uitzondering op de norm worden opgenomen in het locatieprofiel. Het bevoegd gezag wordt geadviseerd te bepalen of dit voor deze locatie wenselijk wordt gevonden, en voor hoeveel uur per dag en/of aantal dagen per jaar in totaal dit acceptabel wordt geacht.

Zie tabel 11 voor de resultaten bij de Weeshuislaan-opstelling.

**Tabel 11: Resultaten  $L_{eq}$  in dB(A) en dB(C) op de geluidgevoelige gevels rondom een popevenement met de Weeshuislaan-opstelling.**

Toetspunt	Resultaat $L_{Aeq}$ in dB(A)			Resultaat $L_{Ceq}$ in dB(C)		
	$L_{Aeq}$	Geluidsnorm	Overschrijding in dB	Resultaat $L_{Ceq}$	Geluidsnorm	Overschrijding in dB
Slotlaan 153-161	99	70	29	106	80	26
Slotlaan 165-169	98	70	28	106	80	26
<b>FOH Weeshuislaan</b>	95	-	-	101	-	-
Weeshuislaan 5-19	95	70	25	101	80	21
Weeshuislaan 2,6	91	70	21	97	80	17
Weeshuislaan 2-6	89	70	19	95	80	15
Antonlaan 2,8,10,20,22	88	70	18	94	80	14
Slotlaan 162-168	82	70	12	96	80	16
Slotlaan 158	81	70	11	95	80	15
Slotlaan 170	80	70	10	95	80	15
Weeshuislaan 12 [2/2]	79	70	9	86	80	6
Slotlaan 172	78	70	8	94	80	14
Weeshuislaan 14 [3/3]	78	70	8	85	80	5
Weeshuislaan 16 [2/3]	78	70	8	85	80	5
Weeshuislaan 18 [3/4]	77	70	7	84	80	4
Slotlaan 174	77	70	7	93	80	13
Weeshuislaan 20 [1/2]	77	70	7	84	80	4
Slotlaan 156	77	70	7	92	80	12
Slotlaan 176	77	70	7	92	80	12
Weeshuislaan 22 [3/4]	76	70	6	83	80	3

<sup>3</sup> In 2023 werd het perceel aan de noordelijke hoek van de Weeshuislaan en de Slotlaan vervangen voor een appartementencomplex, welke iets dichterbij de weg komt te staan. Dit appartementencomplex is daarom niet opgenomen in de uitgangspunten voor de metingen van 2019.

## 4.5 1<sup>e</sup> Hogeweg

### Beschrijving

De 1<sup>e</sup> Hogeweg is een straat in het centrum, en grenst met de Slotlaan aan de noordzijde van de Walkartpark. De straat is bekend vanwege het kantoorpand “Het Witte Huis”, en het bronzen standbeeld “De man en zijn hond” van kunstenaar Ram Katzir welke te vinden is op het plein nabij de Slotlaan. Dit plein is omringd door woningen.

Het plein waar het bronzen standbeeld te vinden is, wordt tijdens Koningsdag ingezet voor evenementenlocatie “Open Air”. Deze locatieopstelling is gemodelleerd, om het effect op de omringende woningen inzichtelijk te maken.

Zie figuur 09 voor de indelingstekening tijdens Koningsdag Open Air.

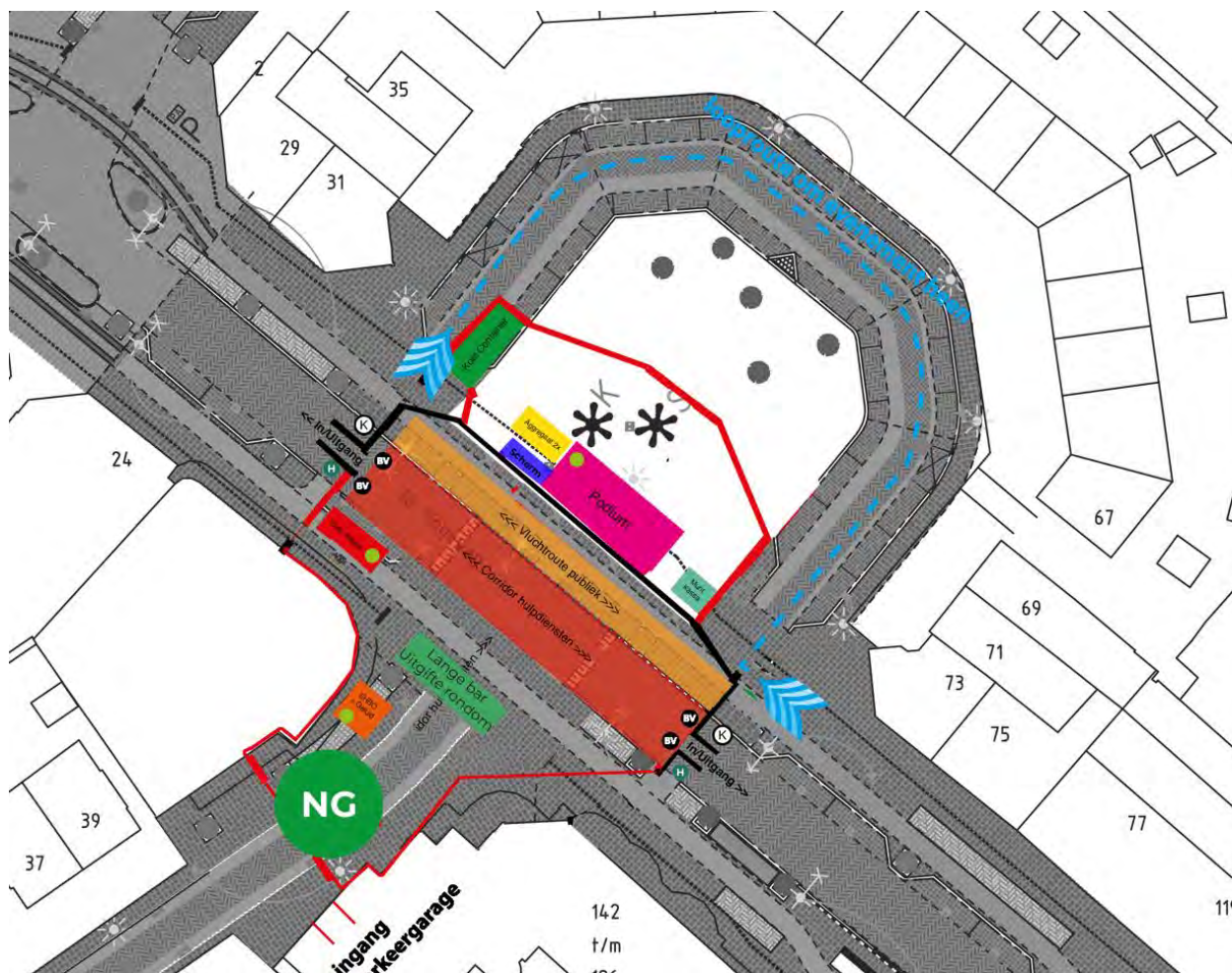

Figuur 09: Indelingstekening 1<sup>e</sup> Hogeweg tijdens Koningsdag Open Air 2026.

### Resultaten

Met het hanteren van een FOH-geluidsniveau van 95 dB(A) / 101 dB(C) is het equivalent geluidsniveau  $L_{eq}$  ter plaatse van de gevels van woningen hoogstens 98 dB(A) / 102 dB(C). Dit voldoet niet aan een basisnorm van 70 dB(A) / 80 dB(C).

Tijdens Koningsdag wordt jaarlijks maximaal 90 dB(A) / 105 dB(C) vergund voor deze locatie. Dit is 5 dB(A) lager, maar 4 dB(C) hoger dan wat in het rekenmodel is gehanteerd. In 2022 is het geluid tijdens Koningsdag voor het laatst gemeten, en daarbij werd aan de norm voldaan. De Omgevingsdienst Utrecht heeft aangegeven dat er geen klachten komen over het geluid op deze locatie, tijdens Koningsdag.

Met een 5 dB lager  $L_{Aeq}$  en een 4 dB hoger  $L_{Ceq}$  zou het geluid op de gevels van woningen hoogstens 93 dB(A) / 106 dB(C) bedragen op de Kerkweg 53. Net als bij de andere koningsdaglocaties, geldt er een verschil tussen de A- en C-wegingen van meer dan 9 dB. Dit is hoger dan bij het NSG Popspectrum, en lijkt meer op het Dance- of Housespectrum. Hierom wordt voor evenementen die tijdens Koningsdag worden ingezet aangeraden een verschil van 15 dB toe te staan tussen de A- en C-wegingen, in plaats van de standaard 10 dB voor popmuziek)

Er kan om bovenstaande redenen een uitzonderingsnorm worden gemotiveerd van 93 dB(A) / 106 dB(C) op de gevels (of 90 dB(A) / 105 dB(C) op FOH). Eventueel kan de uitzonderingsnorm exclusief voor Koningsdag worden gemaakt in het locatieprofiel. Het bevoegd gezag wordt geadviseerd te bepalen of dit voor deze locatie wenselijk wordt gevonden, en voor hoeveel uur per dag en/of aantal dagen per jaar in totaal dit acceptabel wordt geacht.

Zie tabel 12 voor de resultaten bij de 1<sup>e</sup> Hogeweg.

**Tabel 12: Resultaten  $L_{eq}$  in dB(A) en dB(C) op de geluidgevoelige gevels rondom een popevenement bij de 1<sup>e</sup> Hogeweg.**

Toetspunt	Resultaat $L_{Aeq}$ in dB(A)			Resultaat $L_{Ceq}$ in dB(C)		
	$L_{Aeq}$	Geluidsnorm	Overschrijding in dB	Resultaat $L_{Ceq}$	Geluidsnorm	Overschrijding in dB
Kerkweg 53	98	70	28	102	80	22
<b>FOH 1e Hogeweg</b>	95	-	-	101	-	-
1e Hogeweg 178	95	70	25	101	80	21
1e Hogeweg 24B	87	70	17	95	80	15
1e Hogeweg 73A	82	70	12	94	80	14
1e Hogeweg 35	80	70	10	93	80	13
1e Hogeweg 33	80	70	10	94	80	14
1e Hogeweg 69	80	70	10	92	80	12
1e Hogeweg 71	79	70	9	93	80	13
1e Hogeweg 61	76	70	6	90	80	10
1e Hogeweg 39	76	70	6	90	80	10
1e Hogeweg 55	76	70	6	90	80	10
1e Hogeweg 37	76	70	6	91	80	11
1e Hogeweg 63	75	70	5	90	80	10
1e Hogeweg 51	75	70	5	90	80	10
1e Hogeweg 53	75	70	5	90	80	10
1e Hogeweg 41	75	70	5	90	80	10
1e Hogeweg 49	75	70	5	90	80	10
1e Hogeweg 67	75	70	5	90	80	10
1e Hogeweg 43	75	70	5	90	80	10

## 4.6 Slotlaan / Het Rond

### Beschrijving

Aan de zuidzijde van het Walkartpark, waar de Slotlaan overgaat in de straat "Het Rond", zit het gemeentehuis van Zeist. De wethouder heeft aangegeven de locatie aan de oostzijde van het gemeentehuis te willen onderzoeken of het geschikt is voor evenementen.

Een podium is gemodelleerd en onderzocht op basis van het podium bij het kledjesmarkt, volgens de opstellingstekening voor Koningsdag 2026. Er wordt hierbij aangenomen dat de "Muziekent" een podium betreft met geluidstraling richting het "Winkels/Kantoren" gebouw - waar sinds 2018 ook appartementen zitten - ten oosten (Slotlaan / Jufferstraat).

Zie figuur 10 voor de indelingstekening.



Figuur 10: Indelingstekening Slotlaan bij het kledjesmarkt tijdens Koningsdag 2026.

## Resultaten

Met het hanteren van een FOH-geluidsniveau van 95 dB(A) / 101 dB(C), is het equivalent geluidsniveau  $L_{eq}$  ter plaatse van de gevels van woningen hoogstens 91 dB(A) / 97 dB(C). Dit voldoet niet aan een basisnorm van 70 dB(A) / 80 dB(C).

Deze locatie is niet geschikt voor grootschalige evenementen. Ten eerste is de locatie te klein voor een aannemelijk publiek, en ten tweede is deze locatie ingezet als een "Kleedjesmarkt" tijdens Koningsdag, en bij een kleedjesmarkt dient muziek hooguit een achtergrondrol. In de praktijk zal het geluid aanzienlijk zachter zijn dan een 95 dB(A)-poppodium. Bij vijf andere locaties aan de Slotlaan is het geluid gemeten tijdens het Smartlappenfestival. Hieruit is bepaald dat het muziekgeluid – inclusief stemgeluid – niet meer mag bedragen dan 84 dB(A) / 96 dB(C) op 30 meter afstand van het podium. Dit is circa 11 dB(A) / 5 dB(C) lager dan wij hebben gehanteerd in het geluidsmodel.

Net als bij de andere koningsdaglocaties, geldt er een verschil tussen de A- en C-wegingen van meer dan 9 dB. Dit is hoger dan bij het NSG Popspectrum, en lijkt meer op het Dance- of Housespectrum. Hierom wordt voor evenementen die tijdens Koningsdag worden ingezet aangeraden een verschil van 15 dB toe te staan tussen de A- en C-wegingen, in plaats van de standaard 10 dB voor popmuziek)

Met een 11 dB(A) / 5 dB(C) zachter geluidniveau op FOH, is het geluid op de geluidgevoelige gevels hoogstens circa 80 dB(A) / 92 dB(C). Indien op deze locatie evenementen met dit zachtere geluidniveau worden beoogd, dient een uitzonderingsnorm van 80 dB(A) / 95 dB(C) te worden opgenomen. Het bevoegd gezag wordt geadviseerd te bepalen of dit voor deze locatie wenselijk wordt gevonden, en voor hoeveel uur per dag en/of aantal dagen per jaar in totaal dit acceptabel wordt geacht.

Zie tabel 13 voor de resultaten.

**Tabel 13: Resultaten  $L_{eq}$  in dB(A) en dB(C) op de geluidgevoelige gevels rondom een popevenement aan de voorzijde van het gemeentehuis bij Slotlaan / Het Rond.**

Toetspunt	Resultaat $L_{Aeq}$ in dB(A)			Resultaat $L_{Ceq}$ in dB(C)		
	$L_{Aeq}$	Geluidsnorm	Overschrijding in dB	Resultaat $L_{Ceq}$	Geluidsnorm	Overschrijding in dB
FOH Slotlaan	95	-	-	101	-	-
Jufferstraat 10-38	91	70	21	97	80	17
Jufferstraat 1B	85	70	15	91	80	11
Het Rond 9000	82	70	12	97	80	17
Herenlaan 1	71	70	1	82	80	2
Maurikstraat 19	55	70	-	73	80	-
1e Dorpsstraat 24C	52	70	-	71	80	-
1e Dorpsstraat 22B	52	70	-	70	80	-

## 4.7 Walkartpark

### Beschrijving

Het Walkartpark is een park aan het begin van de Slotlaan in Zeist. Het park van ruim 2 ha. werd in late landschapsstijl aangelegd naar een ontwerp uit 1904 van Hendrik Copijn. Het terrein wordt begrensd door de Slotlaan, de Kerkweg, de 1e Hogeweg en het nieuwe Gemeentehuis aan de 1e Dorpsstraat. In 1999 werd het Walkartpark aangewezen als beschermd rijksmonument.

In het walkartpark wordt onder andere de Walk Art Markt (WAM) gehouden, met een gevarieerd aanbod van kunst en kunstnijverheid. In het zuiden van het midden van het park wordt een podium opgesteld voor muziekoptredens. Zie figuur 11 voor de plattegrondschems van WAM.

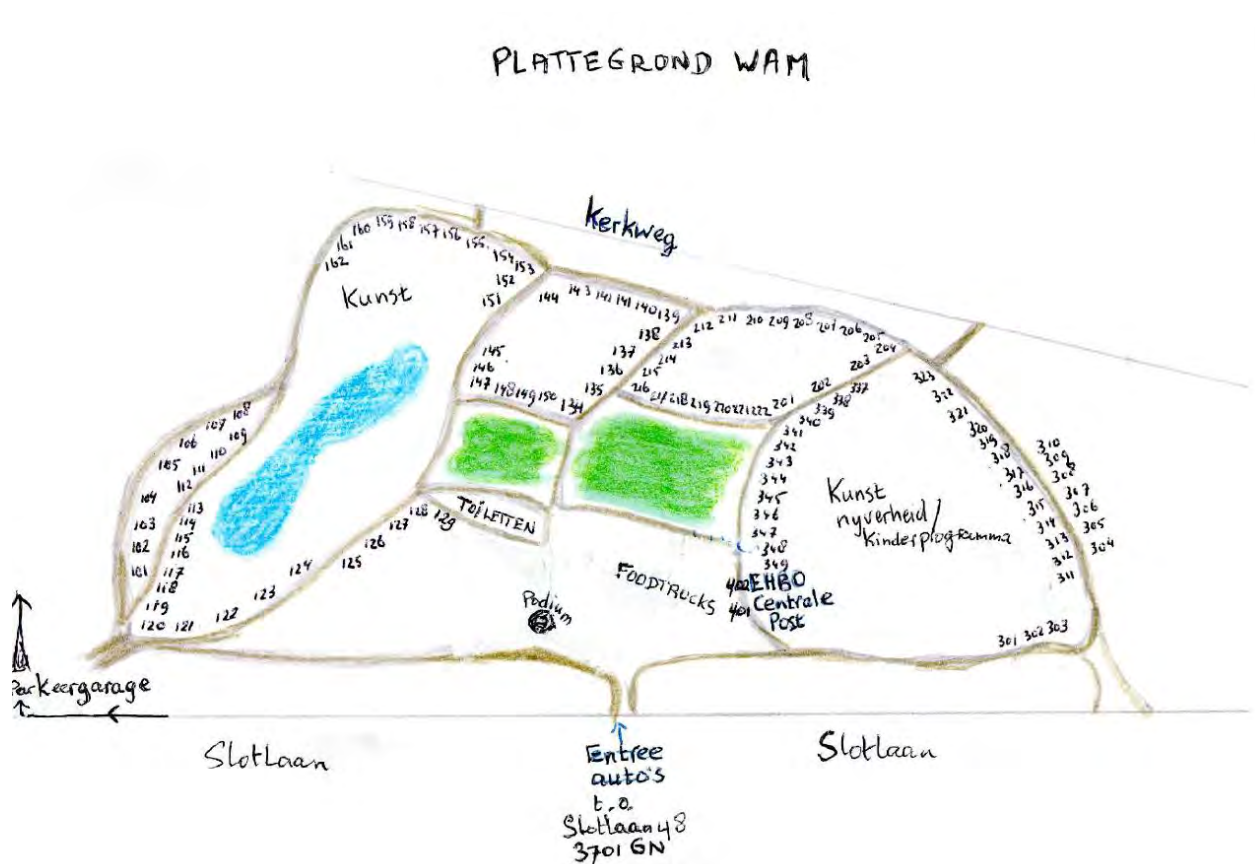

Figuur 11: Overzicht Walk Art Markt met podium gericht op het noorden.

### Resultaten

Bij het hanteren van een FOH-geluidsniveau van 95 dB(A) / 101 dB(C) is het equivalent geluidsniveau  $L_{eq}$  ter plaatse van de gevels van woningen hoogstens 82 dB(A) / 87 dB(C). Dit voldoet niet aan een basisnorm van 70 dB(A) / 80 dB(C).

Er dient een uitzonderingsnorm van 85 dB(A) / 90 dB(C) te worden opgenomen om luide evenementen op deze locatie toe te staan. Ook kan men besluiten dat het geluid van evenementen te beperken, bijvoorbeeld tot 90 dB(A) op FOH, met een uitzonderingsnorm van 80 dB(A) / 90 dB(C).

Dit kan voor deze locatie mogelijk onvoldoende zijn voor de grootte evenementen die op deze locatie passen. De gemeente wordt geadviseerd te bepalen of het geluidniveau van het evenement kan worden begrenst op tot 90 dB(A) op FOH.

Muziek heeft in de praktijk niet als hoofddoel bij evenementen in het Walkartpark. Muziek neemt hier meer een ondersteunende rol, en hoeft daarmee niet zo luid te zijn als een volledig concert. Er is naar ons weten geen geluidmeting uitgevoerd bij evenementen in dit park.

Verder wordt deze locatie beoogd om buitenbioscoop-evenementen te realiseren. Het is onbekend hoe luid deze evenementen zullen zijn: Drive-in bioscopen hebben geen externe geluidinstallatie, en het geluid wordt per voertuig zelf geregeld middels de FM-radio. Om deze toe te staan adviseren wij een buitenbioscoop-evenement op te meten, om te bepalen of een verhoogde uitzonderingsnorm moet worden ingesteld om de luidste momenten van de film toe te kunnen staan.

Wij adviseren te bepalen welke geluidniveaus ze acceptabel achten bij evenementen in het Walkartpark. Hiervoor kan het verschil tussen het geluidniveau op FOH worden vergeleken met de gevelresultaten: Op de gevels is het geluid minstens circa 13 dB lager dan op FOH.

Zie tabel 14 voor de resultaten bij de Walk Art Markt-opstelling.

**Tabel 14: Resultaten  $L_{eq}$  in dB(A) en dB(C) op de geluidgevoelige gevels rondom een popevenement met de Walk Art Markt-opstelling.**

Toetspunt	Resultaat $L_{Aeq}$ in dB(A)			Resultaat $L_{Ceq}$ in dB(C)		
	$L_{Aeq}$	Geluidsnorm	Overschrijding in dB	Resultaat $L_{Ceq}$	Geluidsnorm	Overschrijding in dB
FOH Walk Art Markt	95	-	-	101	-	-
Kerkweg 11A	82	70	12	87	80	7
Kerkweg 15	82	70	12	87	80	7
Kerkweg 5	81	70	11	87	80	7
Kerkweg 17	80	70	10	86	80	6
Kerkweg 21	79	70	9	85	80	5
Kerkweg 1B	78	70	8	85	80	5
Slotlaan 46	78	70	8	92	80	12
Slotlaan 58	76	70	6	91	80	11
Maurikstraat 19	76	70	6	84	80	4
Maurikstraat 32	75	70	5	83	80	3
Kerkweg 25	75	70	5	83	80	3
Slotlaan 70D	73	70	3	87	80	7
Stuivingastraat 31	71	70	1	79	80	-
1e Hogeweg 178	70	70	-	80	80	-
Maurikstraat 34	56	70	-	71	80	-
Emmaplein 130	54	70	-	67	80	-
Voorheuvel 21A	51	70	-	64	80	-
Voorheuvel 19	51	70	-	63	80	-
Voorheuvel 25E	50	70	-	62	80	-

## 4.8 Slotplein

### Beschrijving

Hoewel de achterzijde van het slot vaker wordt ingezet, is het voorterrein van het Slot beschikbaar voor kleinere evenementen. Bij Oud en Nieuw is een podium opgesteld aan de westkant van het voorplein van het Slot, met het podium tegen de voorkant van het Slot en geluiduitstraling richting het noordoosten.

Een podium in deze opstelling is gemodelleerd en onderzocht. Zie figuur 12 voor de indelingstekening voor het voorplein van het slot tijdens Oud en Nieuw.



Figuur 12: Indelingstekening Slot tijdens Oud & Nieuw.

### Resultaten

Bij de voorzijde van het slot, met het hanteren van een FOH-geluidsniveau van 95 dB(A) / 101 dB(C), is het equivalent geluidsniveau  $L_{eq}$  ter plaatse van de gevels van woningen hoogstens 78 dB(A) / 84 dB(C). Dit voldoet niet aan een basisnorm van 70 dB(A) / 80 dB(C).

Deze locatie is niet geschikt voor grootschalige evenementen, en in de praktijk komt dit ook niet tot nauwelijks voor. De voorplein is volledig verhard en niet gecentreerd tussen de gevels aan de achter- en zijkanten. De reflecties van luide evenementen kunnen door de bezoekers als onprettig luid worden ervaren. Ook is het aantal bezoekers beperkt omdat er maar 1 beschikbare (vlucht)route voor de doorstroming geldt. Wij adviseren voor deze locatie geen uitzonderingsnorm toe te staan.

In de geluidvoorschriften van Oud en Nieuw bij Slot Zeist staan andere normwaarden op gevels van woningen van derden: 72 dB(A) / 90 dB(C) in plaats van 70 dB(A) / 80 dB(C). Onze modelberekening voldoet aan de C-norm, maar de A-norm blijft met 6 dB overschreden.

Zie tabel 15 voor de resultaten.

**Tabel 15: Resultaten  $L_{eq}$  in dB(A) en dB(C) op de geluidgevoelige gevels rondom een popevenement aan de voorzijde van het Slot.**

Toetspunt	Resultaat $L_{Aeq}$ in dB(A)			Resultaat $L_{Ceq}$ in dB(C)		
	$L_{Aeq}$	Geluidsnorm	Overschrijding in dB	Resultaat $L_{Ceq}$	Geluidsnorm	Overschrijding in dB
FOH Voorzijde Slot	95	-	-	101	-	-
Zusterplein 22A	78	70	8	84	80	4
Zusterplein 26C	75	70	5	82	80	2
Karpervijver 14	71	70	1	79	80	-
Maurikstraat 19	62	70	-	69	80	-
Stuivingastraat 31	62	70	-	68	80	-
Slotlaan 58	61	70	-	68	80	-
1e Hogeweg 178	59	70	-	66	80	-
Slotlaan 46	59	70	-	66	80	-
Zusterplein 16	58	70	-	66	80	-
Zusterplein 20	55	70	-	64	80	-
Zusterplein 14A	54	70	-	63	80	-
Slotlaan 70D	53	70	-	64	80	-
FOH Slottuin	52	-	-	68	-	-
Zinzendorflaan 2	48	70	-	62	80	-
Prinses Beatrixlaan 19	48	70	-	58	80	-
Charlotte de Bourbonlaan 27	48	70	-	58	80	-
Kerkweg 15	48	70	-	59	80	-
Kerkweg 1B	48	70	-	59	80	-
Kerkweg 11A	48	70	-	59	80	-

## 4.9 Slottuin

### Beschrijving

Het zeventiende-eeuws Slot Zeist is gebouwd als lustoord van Willem Adriaan van Nassau, ontworpen door architect Jacobus Roman (bekend van Paleis Het Loo). Het slot is omgeven door een Engels landschapspark en het Broeder- en Zusterplein.

Het park achter het slot wordt regelmatig ingezet voor evenementen. Twee voorbeelden hiervan zijn Jazz/Blues-evenement Chiquedag, en de Slottuinconcerten met popmuziek. Het podium bij Chiquedag is aan de zuidzijde van het park opgesteld met geluiduitstraling richting het noorden. Bij de Slottuinconcerten wordt het podium opgesteld bij het Slottuintheater aan de oostzijde van het slot.

Er is een vaste meetopstelling actief bij de tuin van de woning Brouwerij 3. Dit meetpunt is opgenomen in het geluidmodel als een toetspunt op 2 meter hoogte. Het is onbekend of dit de daadwerkelijke hoogte is, maar wegens de grote afstand tot het evenement (ca. 120 meter), heeft het hoogteverschil van enkele meters weinig invloed op de resultaten.

Zie figuren 13 en 14 voor de indelingstekeningen bij Chiquedag en Slottuinconcerten, respectievelijk.



Figuur 13: Indelingstekening Chiquedag 2024.

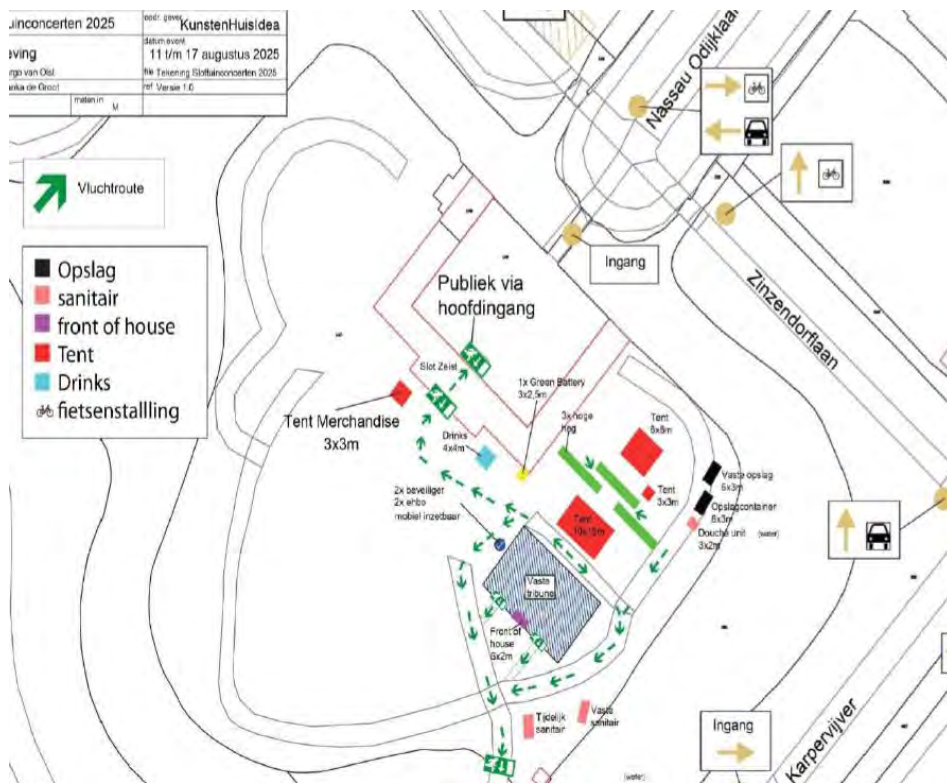

Figuur 14: Indelingstekening Slottuinconcerten 2025.

## Resultaten

Bij de opstelling voor Chiquedag, met het hanteren van een FOH-geluidsniveau van 95 dB(A) / 101 dB(C) is het equivalent geluidsniveau  $L_{eq}$  ter plaatse van de gevels van woningen hoogstens 69 dB(A) / 77 dB(C). Dit voldoet aan een basishnorm van 70 dB(A) / 80 dB(C).

Bij de Slottuinconcerten-locatie, met het hanteren van een FOH-geluidsniveau van 95 dB(A) / 101 dB(C), is het equivalent geluidsniveau  $L_{eq}$  ter plaatse van de gevels van woningen hoogstens 73 dB(A) / 82 dB(C). Dit voldoet niet aan een basishnorm van 70 dB(A) / 80 dB(C).

De opstelling zoals bij Chiquedag heeft akoestisch gezien de voorkeur. De maatgevende woningen aan de Brouwerij zitten hierbij achter het podium, en krijgen in deze opstelling het minste geluid. Bij de Slottuinconcerten is het podium meer gericht richting deze woningen.

Het geluid van Slottuinconcerten is in augustus 2025 opgemeten. Hieruit blijkt dat het geluid op de meter (en daarbij aan Brouwerij 3) hoogstens 70 dB(A) en 81 dB(C) betreft op vrijdag 15 augustus.<sup>4</sup> De gemodelleerde situatie is vergelijkbaar met de praktijkmeting, en het verschil van 3 dB meer/minder is te verklaren door andere geluidsspectrumverdelingen. De gemodelleerde situatie wordt daarmee als representatief beschouwd.

Zie tabel 16 voor de resultaten bij de Chiquedag-opstelling, en tabel 17 voor de Slottuinconcerten-opstelling.

<sup>4</sup> Er was een enkele piek van 75 dB(A) gemeten rond 19:00 op vrijdag 15 augustus. Dit bleek een incident, niet gerelateerd aan het evenement.

**Tabel 16: Resultaten  $L_{eq}$  in dB(A) en dB(C) op de geluidgevoelige gevels rondom een popevenement met de Chiquedag-opstelling.**

Toetspunt	Resultaat $L_{Aeq}$ in dB(A)			Resultaat $L_{Ceq}$ in dB(C)		
	$L_{Aeq}$	Geluidsnorm	Overschrijding in dB	Resultaat $L_{Ceq}$	Geluidsnorm	Overschrijding in dB
FOH Slottuin	95	-	-	101	-	-
Waterigeweg 34	69	70	-	77	80	-
Waterigeweg 32	69	70	-	77	80	-
Waterigeweg 36	69	70	-	77	80	-
Waterigeweg 30	69	70	-	75	80	-
Karpervijver 14	68	70	-	75	80	-
Waterigeweg 28	68	70	-	75	80	-
Waterigeweg 42	68	70	-	77	80	-
Waterigeweg 40	68	70	-	77	80	-
Brouwerij 3	68	70	-	79	80	-
Waterigeweg 26	68	70	-	74	80	-
Waterigeweg 38	68	70	-	77	80	-
Zinzendorflaan 2	68	70	-	75	80	-
Zinzendorflaan 3	67	70	-	75	80	-
Brouwerij 1	67	70	-	78	80	-
Waterigeweg 30A	67	70	-	75	80	-
Waterigeweg 30B	67	70	-	75	80	-
Brouwerij 5	67	70	-	78	80	-
Brouwerij 7	66	70	-	77	80	-
Vast Meetpunt Brouwerij 3	66	70	-	78	80	-

**Tabel 17: Resultaten  $L_{eq}$  in dB(A) en dB(C) op de geluidgevoelige gevels rondom een popevenement met de Slottuinconcerten-opstelling.**

Toetspunt	Resultaat $L_{Aeq}$ in dB(A)			Resultaat $L_{Ceq}$ in dB(C)		
	$L_{Aeq}$	Geluidsnorm	Overschrijding in dB	Resultaat $L_{Ceq}$	Geluidsnorm	Overschrijding in dB
FOH Slottuin	95	-	-	101	-	-
Brouwerij 1	73	70	3	82	80	2
Brouwerij 3	73	70	3	82	80	2
Brouwerij 5	71	70	1	80	80	-
Vast Meetpunt Brouwerij 3	70	70	-	80	80	-
Karpervijver 14	66	70	-	81	80	1
Koelaan 1	64	70	-	70	80	-
Waterigeweg 48	64	70	-	72	80	-
Waterigeweg 38	64	70	-	74	80	-
Waterigeweg 50	64	70	-	72	80	-
Waterigeweg 29	63	70	-	71	80	-
Zinzendorflaan 2	63	70	-	78	80	-
Waterigeweg 40	63	70	-	73	80	-
Waterigeweg 42	63	70	-	73	80	-
Waterigeweg 52	63	70	-	71	80	-
Waterigeweg 54	63	70	-	71	80	-
Waterigeweg 44	62	70	-	72	80	-
Waterigeweg 31	62	70	-	69	80	-
Brouwerij 9	62	70	-	74	80	-
Waterigeweg 46	62	70	-	72	80	-

## 4.10 Gezamenlijk geluid

Het gezamenlijk geluid betreft het geluid van alle evenementen, als deze op hetzelfde moment plaatsvinden (zoals tijdens Koningsdag). Dit gezamenlijk geluid is in beeld gebracht door middel van een contourvlak over het centrum van Zeist op een hoogte van 2 meter. De sterkste overlap zit tussen de locatie op de 1<sup>e</sup> Hogeweg en de locatie Slotlaan / Het Rond: in het Walkartpark met ten hoogste 75 dB(A) in het overlappende gedeelte. Er is ook een lichte overlap tussen de 1<sup>e</sup> Hogeweg en de Slotlaan / Het Rond, en tussen de 1<sup>e</sup> Hogeweg en de Weeshuislaan bij de kruising van de Slotlaan en de 1<sup>e</sup> Hogeweg: met het geluid ten hoogste 70 dB(A).

Het kan voorkomen dat bepaalde woningen tussen bovenstaande evenementenlocaties vaker (lees: meer dagen) geluid ontvangen boven de 70 dB(A), dan woningen nabij een enkele evenementenlocatie. Het bevoegd gezag dient rekening te houden dat het aantal dagen dat een uitzonderingsnorm nodig is, hoger moet zijn om alle evenementen qua geluid op deze woningen vast te stellen. Indien de 1<sup>e</sup> Hogeweg, Slotlaan / Het Rond en de Weeshuislaan enkel worden ingezet tijdens Koningsdag, geldt de ophoging van het aantal dagen niet voor de woningen, gezien dit dezelfde dag van het evenement betreft.

Het hoogst berekende gezamenlijke geluid is 99 dB(A) / 106 dB(C), net als bij de resultaten per afzonderlijke locatie (Slotlaan 153 – 161).

Zie figuur 15 voor de contourresultaten. In bijlage 2 zijn deze resultaten in hogere resolutie te vinden.



Figuur 15: Cumulatiecontouren in dB(A) bij het centrum van Zeist.

## 5 Samenvatting en advies

In tabel 18 zijn alle profielbeschrijvingen van fase 2 samengevat. Van links naar rechts lees je de locaties, welke  $L_{eq}$ -waarde er wordt berekend op de geluidgevoelige gevels rondom de evenementen (bij een FOH-geluidniveau van 95 dB(A) / 101 dB(C)), de basisnorm die geldt ter plaatse van de gevels van de omliggende woningen, de overschrijding in decibel ten opzichte van de basisnorm, en welke uitzonderingsnorm wordt geadviseerd voor die locatie.

**Tabel 18: Samenvatting van de berekeningsresultaten, inclusief advies voor uitzonderingsnormen op basis van meetresultaten.**

Locatie	Hoogste $L_{eq}$		Geluidsnorm		Overschrijding		Advies uitzonderingsnorm	
	in dB(A)	in dB(C)	in dB(A)	in dB(C)	in dB(A)	in dB(C)	in dB(A)	in dB(C)
Bisonveld - Westzijde	69	79	70	80	-	-	-	-
Bisonveld - Oostzijde	73	85	70	80	3	5	-	-
Marktpllein - Z! Festival	89	95	70	80	19	15	-	-
Marktpllein - Shantifestival	88	94	70	80	18	14	85	95
Emmaplein - Shantifestival	95	101	70	80	25	21	90	100
Gezamenlijk - Shantifestival	95	101	70	80	25	21	90	100
Weeshuislaan	99	106	70	80	29	26	90	105
1e Hogeweg	98	102	70	80	28	22	95	110
Slotlaan	91	97	70	80	21	17	80	95
Walkartpark - Walk Art Markt	82	92	70	80	12	12	85	95
Slotplein - Oud & Nieuw	78	84	70	80	8	4	-	-
Slottuin - Chiquedag	69	79	70	80	-	-	70	85
Slottuin - Slottuin Concerten	73	82	70	80	3	2	-	-

Het verschil tussen de A- en C-resultaten is bij enkele locaties 10 dB of hoger, zoals bijvoorbeeld:

- Slottuin – Chiquedag (10 dB);
- Walkartpark (10 dB);
- Bisonveld (10 dB voor westzijde, 12 dB voor oostzijde).

Dit houdt in dat het laagfrequent geluid hier een prominente rol speelt. Een verklaring hiervoor kan zijn dat de subwoofers rondom uitstralen. De gemeente kan er voor kiezen om cardioïde subwoofers in te zetten voor deze evenementen. Hierom wordt het laagfrequent geluid richting de achterzijde beperkt, en wordt het verschil tussen de A- en C-resultaten kleiner. De gemeente wordt geadviseerd deze maatregel per locatie te overwegen.

De opstellingen bij Chiquedag (op de Slottuin aan de zuidzijde) en op het Bisonveld (aan de westzijde ten zuiden van het Aikido-sportgebouw) voldoen aan de basisnorm van 70 dB(A) en 80 dB(C): Hier voldoen middelgrootschalige luide evenementen zoals een poppodium zonder limitaties aan het geluidvermogen en/of het aantal dagen dat het evenement mag plaatsvinden.

De opstellingen die tijdens Koningsdag extra worden ingezet (Weeshuislaan, 1<sup>e</sup> Hogeweg en Slotlaan) hanteren tijdens de evenementen een verschil tussen dB(A) en dB(C) van meer dan 9 dB. Dit is hoger dan bij het NSG- Popspectrum, en lijkt meer op het Dance- of Housespectrum. Om Dance/Housemuziek toe te staan, dient in sommige uitzonderingsgevallen het verschil tussen de A-norm en de C-norm 15 dB in plaats van de reguliere 10 dB te zijn.

Met de resultaten en de beschikbare meetwaarden is het volgende per locatie gebleken:

- Basisnorm: 70 dB(A) / 80 dB(C) op 25 meter afstand van het podium, staat in overeenstemming met de NSG Handreiking;
- Bisonveld: Recentelijk geen luide evenementen op dit terrein. Geen uitzonderingsnorm nodig. Westelijke locatie heeft akoestisch gezien de voorkeur bij luide evenementen.
- Markt: Uitzonderingsnorm van 85 dB(A) / 95 dB(C) voldoende en aanvaardbaar gebleken uit metingen.
- Emmaplein: Geen versterkt muziekgeluid mogelijk, of beperkt tot hoogstens 70 dB(A) op de gevels aan de overzijde van de tunnel.
- Weeshuislaan: Niet geschikt voor grootschalige evenementen. Een uitzonderingsnorm van 90 dB(A) / 105 dB(C) maakt Housemuziek tijdens Koningsdag mogelijk. Eventueel een uitzondering voor een beperkt aantal dagen per jaar op de norm om grootschalige evenementen toch beperkt mogelijk te maken.
- 1e Hogeweg: Niet geschikt voor grootschalige evenementen. Met een uitzonderingsnorm van 95 dB(A) / 110 dB(C) kan (House)muziek tijdens Koningsdag toe worden gestaan.
- Slotlaan / Het Rond: Niet geschikt voor grootschalige evenementen . Indien wenselijk, maakt een uitzonderingsnorm van 80 dB(A) / 95 dB(C) het mogelijk om hier semi-luide evenementen te organiseren (met een gelimiteerd geluidniveau). Als hier enkel achtergrondmuziek bij bijvoorbeeld een kledjemarkt wordt beoogd, is de basisnorm voldoende.
- Walkartpark: Muziek als achtergrondgeluid dient aan basisnorm te voldoen. Geluid van buitenbioscopen dient nader te worden bepaald middels metingen. Indien nodig dient hier een uitzonderingsnorm van 75 dB(A) / 85 dB(C) voor een aantal dagen per jaar te worden toegevoegd.
- Slotplein: Locatie niet geschikt voor luide evenementen. Eventueel een aantal dagen per jaar 75 dB(A) / 85 dB(C) toestaan, indien luide evenementen hier wenselijk worden gevonden.
- Slottuin: Uitzonderingsnorm van 70 dB(A) / 85 dB(C) is voldoende op basis van recente metingen.

Des te hoger de geluidsbelasting ter plaatse van gevels van geluidgevoelige gebouwen, des te groter de kans op overlast van het evenement. De gemeente wordt geadviseerd om, per locatie, het aantal dagen/evenementen dat een uitzonderingsnorm ingezet moet worden te bepalen aan de hand van het maatschappelijk belang van de evenementen op deze locatie. Indien een uitzonderingsnorm niet doelmatig wordt gevonden, dienen evenementen op deze locatie qua geluid te worden beperkt om te voldoen aan de geldende normen.

Naast het beperken van het bronvermogen kan er worden gedacht aan een beperking van het maximaal aantal (aansluitende) dagen dat grootschalige evenementen plaatsvinden: Overlast vindt overmatig plaats wanneer evenementen voor een lange tijd plaatsvinden, zoals een circus voor meerdere aansluitende dagen.

De gemeente heeft tevens aangegeven om voor Koningsdag een uitzondering te maken op de geluidsnormen. Dit kan op twee manieren:

- Iedere locatie krijgt een verhoogde uitzonderingsnorm voor 1-2 dagen per jaar, gereserveerd voor Koningsdag, of;

Er komt een speciale Koningsdag-uitzondering in het locatieprofiel, die zegt welk geluidniveau zij toestaan per locatie. Hierbij geldt een 15 dB verschil tussen dB(A) en dB(C), in plaats van de reguliere 10 dB voor popmuziek. Hiermee kan Dance/Housemuziek naast Pop/Rockmuziek toe worden gestaan tijdens Koningsdag.

## 6 Conclusie

Per locatie dient de aanvaardbaarheid of duldbaarheid van het geluid te worden afgestemd tussen het bevoegd gezag en de belanghebbenden. Dit onderzoek geeft inzicht in het geluid op de gevels van geluidgevoelige gebouwen bij een Front-of-House geluidsniveau van 95 dB(A) / 101 dB(C), en helpt daarbij te bepalen wat in de locatieprofielen kan worden opgenomen. Het bevoegd gezag wordt geadviseerd de geluidsnormen in het locatieprofiel met behulp van dit onderzoek te bepalen.

# Bijlage 1 Uitgangspunten



# Handreiking

## Evenementen met luide muziek

*Deze handreiking is bedoeld als een advies en een praktisch handvat dat partijen kan helpen bij een juiste afweging en inpasbaarheid van muziekgeluid bij evenementen met luide muziek op buitenterreinen, niet zijnde milieubelastende activiteiten in de zin van het Omgevingsplan.*

27 maart 2025

Versie 1.0

## **INHOUDSOPGAVE**

1. Aanleiding en doel	3
2. Juridisch kader	4
2.1. Omgevingsplan en omgevingsvergunning	4
2.2. Evenementenvergunning	6
3. Normstelling	7
3.1. Geluidsnorm	7
3.2. Hinder en slaapverstoring	7
3.3. Preventie gehoorschade	12
3.4. Meet- en rekenprotocol	13
3.5. Geluidwering van de gevel	15
3.6. Beste beschikbare technieken	15
3.7. Afwijken	16
4. Tot slot	17
Bronnenlijst	18

## 1. Aanleiding en doel

In Nederland worden steeds meer evenementen georganiseerd. Die worden vaak ook door de bewoners belangrijk bevonden. Ze vormen onderdeel van cultuur, maar zijn ook economisch gezien belangrijk. Gemeenten willen dan ook evenementen faciliteren. Tegelijkertijd is de bescherming van de bewoners en de omgeving een belangrijk aandachtspunt. Het toestaan van evenementen en het beleid op dit gebied moeten gebaseerd zijn op duidelijke akoestische afwegingen. De door het bevoegd gezag gekozen geluidsnormen voor evenementen moeten duidelijk onderbouwd worden. Kennis over de akoestische aspecten en de hinder als gevolg van evenementen kan niet ontbreken bij het verlenen van evenementenvergunningen.

In de afgelopen jaren zijn wij steeds meer betrokken geraakt met het onderwerp evenementen en geluid. Hierbij speelde het gebrek aan een duidelijk beoordelingskader, de verscheidenheid aan de toepassing van regels en het omgaan met klachten van omwonenden een belangrijke rol. In het merendeel van de kwesties werden verschillende geluidsnormen gebruikt en werd te pas en te onpas iets wel of niet toegestaan.

Het toegestane geluidsniveau mag echter niet leiden tot onduidelijke hinder in en om de woningen. Maar wanneer sprake is van onduidelijke hinder?

De "Nota Evenementen met een luidruchtig karakter", opgesteld door de Inspectie Milieuhygiëne Limburg van januari 1996, biedt inzicht in geluidsniveaus, maar geeft geen antwoord op een vraag wat acceptabel is. Ook geeft deze nota geen oordeel over meet- en rekenmethoden, lage tonen, gehoorschade, maatregelen, cumulatie, tijden, duur en aantallen van evenementen.

In aanvulling op de NSG-richtlijn "Muziekspectra in horecabedrijven" is deze handreiking direct bedoeld voor muziekevenementen op buitenterreinen. Deze handreiking voorziet in de behoefte om omwonenden bescherming te bieden en om voor akoestische adviseurs, handhavers en vergunningverleners om muziekgeluid bij evenementen te beoordelen en geeft handvatten voor beleidsmakers.

## **2. Juridisch kader voor evenementen**

Voor wat betreft het wettelijk kader voor een evenement kan een aantal zaken aan de orde zijn:

1. Het Omgevingsplan (voorheen bestemmingsplan) en de Omgevingsvergunning
2. Evenementenvergunning

### **2.1. Het Omgevingsplan en de Omgevingsvergunning**

Er worden steeds meer evenementen georganiseerd in Nederland. Dat zijn soms kleine evenementen zoals een straatfeest. Maar het kunnen ook meerdaagse evenementen zijn. Een klein evenement heeft geen tot nauwelijks invloed op de ruimtelijke kwaliteit. Meerdaagse of grootschalige evenementen kunnen dat wel hebben, bijvoorbeeld door drukte, afval en harde muziek met zware bassen. Wanneer er significante invloed is op de ruimtelijke kwaliteit zullen dergelijke evenementen in een ruimtelijk besluit beoordeeld en geborgd moeten worden.

Voor het bepalen of een evenement ruimtelijk relevant is kan onderscheid worden gemaakt in verschillende situaties:

1. Kleine, incidentele evenementen hebben meestal weinig impact op de leefomgeving.
2. Grootschalige of regelmatig terugkerende evenementen zijn daarentegen wél ruimtelijk relevant.

Bij de beoordeling speelt de locatie een belangrijke rol: in woonwijken zijn negatieve effecten, zoals geluidsoverlast, verkeersdrukke en afval, eerder te verwachten dan in een centrumgebied of op een bedrijventerrein.

Reguliere evenementen kunnen worden opgenomen in het Omgevingsplan. Als een evenement gepland is op een locatie waar dit volgens het Omgevingsplan niet is toegestaan, moet beoordeeld worden of het ruimtelijk relevant is. Hierbij worden ook andere evenementen op die locatie in overweging genomen. In dat geval is naast een evenementenvergunning ook een omgevingsvergunning nodig.

Als een evenement ruimtelijk relevant is, moet worden beoordeeld of het binnen het Omgevingsplan past. Als het op een evenemententerrein wordt gehouden maar afwijkt van de toegestane regels – bijvoorbeeld door de schaal, duur of aard van het evenement – dan is een omgevingsvergunning nodig

Bij het opstellen van een Omgevingsplan moet zorgvuldig worden afgewogen welke evenementen aanvaardbaar zijn binnen de omgeving.

## **Regeling en motivering in het omgevingsplan**

De Afdeling bestuursrechtspraak van de Raad van State heeft regelmatig aangegeven dat in het bestemmingsplan (nu Omgevingsplan) een regeling over evenementen opgenomen moet worden. Dit geldt alleen voor zover dat uit een oogpunt van ruimtelijke aanvaardbaarheid van een evenemententerrein op een bepaalde locatie van belang is.

Evenementen zijn er in verschillende soorten en maten. Dit geldt ook voor locaties waar evenementen gehouden worden. Een straatfeest (kortdurend en incidenteel) is anders dan twee weken kermis (langere termijn, veel bezoekers en luide muziek). Per geval verschilt ook het effect op de omgeving.

Bij een evenement met een kortdurend en incidenteel gebruik van een perceel is het bestemmingsplan geen belemmering. Een dergelijk evenement heeft geen structurele invloed op de woonkwaliteit. De opname van een evenementenregeling hiervoor in het bestemmingsplan of een omgevingsvergunning afwijken bestemmingsplan kan achterwege blijven.

Bij niet incidentele en/of langdurende evenementen moet er een regeling in het bestemmingsplan worden opgenomen. In ieder geval moeten evenementen expliciet mogelijk worden gemaakt in het bestemmingsplan.

Staat een bestemmingsplan evenementen toe? Dan moet het bestemmingsplan een motivering omvatten over de aanvaardbaarheid van de evenementen in relatie tot de omgeving. Hierbij gaat het om de volgende aspecten:

- Verkeer aantrekkende werking (is het verkeer goed af te wikkelen?)
- Parkeren (zijn er voldoende parkeerplaatsen beschikbaar?)
- Geluidshinder

Het aantal en de duur van de evenementen kunnen mede bepalend zijn voor de aanvaardbaarheid. Een evenementenlocatie zal in het levendige centrum van een stad over het algemeen beter in inpasbaar zijn dan midden in een woonwijk. Bij een ruimtelijke onderbouwing bij een omgevingsvergunning afwijken zijn dezelfde aspecten van belang.

Afhankelijk van het soort evenement en de locatie kan het noodzakelijk zijn de volgende zaken in het bestemmingsplan te regelen:

- het aantal evenementen;
- het soort evenementen;
- de duur van de evenementen;
- spreiding van evenementen.

Vaak hebben gemeenten een evenementenkalender. De gemeente kan deze als basis gebruiken voor een dergelijke regeling. Dit blijkt ook uit uitspraken van de Afdeling bestuursrechtspraak van de Raad van State, waarin is aangegeven dat evenementen niet zonder meer ongelimiteerd of veel frequenter dan feitelijk reëel mogelijk gemaakt kunnen worden. Als er in werkelijkheid zes evenementen met ca. 2.000 bezoekers per jaar plaatsvinden, kunnen er niet zonder nadere motivering acht evenementen met 15.000 bezoekers mogelijk gemaakt worden<sup>1</sup>.

---

<sup>1</sup> Uitspraak van de Raad van State van 4 september 2013 (201211995/1/R4)

Als evenementen via een afwijkingsbevoegdheid zijn toegestaan, moeten de ruimtelijke consequenties hiervan (waaronder geluidhinder) al in het moederplan afgewogen worden<sup>2</sup>. Dit onderzoek kan niet doorgeschoven worden naar het moment waarop de omgevingsvergunning verleend wordt.

## **2.2. Evenementenvergunning**

Evenementen in de openbare ruimte kunnen veel hinder opleveren voor de omgeving door bijvoorbeeld verkeershinder of geluidsoverlast.

Veelal is er voor een evenement een vergunning nodig op basis van de Algemene Plaatselijke Verordening (APV en/of tegenwoordig de Verordening fysieke leefomgeving). Deze verordening vormt geen toetsingskader voor de ruimtelijke aanvaardbaarheid. Daarom kan het nodig zijn in een omgevingsplan dat evenementen toestaat aanvullende regels op te nemen voor evenementen.

De verordening kan regels stellen over de verkeersmaatregelen per evenement. Ook kan deze verordening regels stellen over geluidniveaus voor de dag, avond- en nachtperiode. Voorkomen moet worden dat zaken op meerdere plaatsen dubbel geregeld worden. Het is dan ook niet nodig om de geluidniveaus ook in het ruimtelijkplan op te nemen. Maar beleidsregels op basis van verordening zijn niet voldoende. De APV is namelijk gericht op regels voor een specifiek evenement, terwijl het bestemmingsplan moet ingaan op de ruimtelijke aanvaardbaarheid van een evenementenlocatie ten opzichte van de omgeving.

### **Evenementenbeleid**

Het opstellen van evenementenbeleid kan ondersteunend zijn voor de regeling en motivatie in het bestemmingsplan. Veel gemeenten beschikken al over evenementenbeleid. Hierin wordt vaak ingegaan op het soort evenementen dat gewenst is en op de locaties waar evenementen toegestaan zijn. Een afweging waarom voor deze locaties is gekozen ontbreekt veelal.

Als deze afweging (met motivatie op ruimtelijke aspecten) aan het evenementenbeleid wordt toegevoegd, ligt er een integraal afgewogen kader. Deze valt als basis te gebruiken voor de evenementenregeling in het omgevingsplan.

**NB: Indien evenementen worden georganiseerd bij een zogeheten Milieubelastende activiteit dan gelden de regels vanuit het Omgevingsplan, het Besluit activiteiten leefomgeving en het Besluit kwaliteit leefomgeving.**

---

<sup>2</sup> Uitspraak van 5 maart 2015 (201401956/1/R4)

### 3. Normstelling

In deze Handreiking wordt een advies en enkele handvatten gegeven hoe in de praktijk kan worden omgegaan met geluidnormen van evenementen. Daarbij is het belangrijk dat hierbij o.a. de volgende factoren worden betrokken:

- het geluidniveau en het karakter van het geluid
- de (eind)tijden en de duur van het evenement
- het aantal evenementen op die locatie
- informatie over en betrokkenheid bij het evenement
- eerdere ervaringen en klachtenafhandeling

De verschillende aspecten worden hieronder vanaf paragraaf 3.2. nader toegelicht als onderbouwing van de geluidsnorm

#### 3.1. Geluidsnorm

Als basisnorm stellen wij voor uit te gaan van een decibel waarde voor de lage tonen in dB(C). Deze basisnorm in dB(C) is een afgeleide van de alom gehanteerde dB(A) waarde. Maar omdat de dB(C) een betere maat is voor de ondervonden geluidshinder en eenvoudiger handhaafbaar is wordt dit de nieuwe maat. Maar daarbij is het wel van belang dat deze dB(C) norm in samenhang met een dB(A) norm wordt gebruikt.

**De basisnorm die wij voorstellen heeft een waarde van 70 dB(A) en 80 dB(C) ter hoogte van de gevel van de meest nabij gelegen woning. Indien de gevel van deze woning verder weg is gelegen dan 100 meter dan geldt deze afstand tussen buitengrens evenementengebied en de geluidnorm.**

#### 3.2. Hinder en slaapverstoring

De betekenis van 'geluidshinder' wordt door de Van Dale eenvoudig omschreven, namelijk "overlast die wordt veroorzaakt door geluid". In hoeverre en in welke mate sprake is van hinder is echter zeer complex.

Geluid dat ergens anders wordt geproduceerd en je hierop geen invloed kan uitoefenden wordt veelal als hinderlijk ervaren. Daarnaast kan gesteld worden dat hoe harder dat geluid is, hoe meer hinder wordt ervaren.

Waar de grens van hinder ligt zal echter voor iedereen anders zijn.

We hebben het hier dan over het geluid dat heerst bij de omwonenden vanwege evenementen met luide muziek. In dit kader kan er ook wel worden gesproken van de grens van ondukbare hinder. Oftewel, wat is het maximale geluidniveau waaraan omwonenden kunnen worden blootgesteld tijdens een evenement.

Naast hinder kan er ook verstoring van de slaap optreden als evenementen plaatsvinden op momenten dat de omwonenden willen slapen. Voor deze nachtperiode (vanaf 23:00 uur) dient ook rekening gehouden te worden met deze mogelijke slaapverstoring.

Indien sprake is van muziekgeluid in de woning treedt vanwege de herkenbaarheid en het fluctuerende karakter al bij geringe overschrijdingen van het achtergrondniveau in de woning verstoring van slaap op.

### 3.2.1. Het geluidniveau en het karakter van het geluid

Als geluiden van een evenement in een woning doordringen heeft dat tot gevolg dat het "achtergrondgeluid" in de woning toeneemt. Het geluidniveau in veel woningen varieert overdag van 25 tot 35 dB(A). Een toename van 25 à 35 dB(A) tot 40 dB(A) binnen is goed hoorbaar en zal leiden tot het ondervinden van hinder c.q. het toenemen van hinder. Als het geluidniveau binnen stijgt bóven de 40 dB(A) zal dat tot gevolg hebben dat de bewoners van die woning daardoor "luider" moeten gaan spreken om verstaanbaar te zijn. Dat zal als zéér hinderlijk worden ervaren.

Een belangrijk uitgangspunt daarbij is dat in het algemeen de signaal ruisverhouding - in dit geval het verschil tussen gespreksniveau en het stoorniveau - 10 dB(A) of meer moet bedragen om prettig te converseren. Hoe meer het geluidniveau in de woning toeneemt, hoe meer de bewoners met stemverheffing moeten spreken om zich verstaanbaar te maken en hoe groter de mate van hinder is die wordt ondervonden.

Bij een "stoor" geluid van 50 dB(A) zal daarom behoefte bestaan om het normale spraakniveau van ca. 50 dB(A) naar ca. 60 dB(A) te verhogen. Dit zou betekenen dat men (voor het gehoor) dubbel zo luid zou moeten spreken om nog goed verstaanbaar te zijn, en minimaal het spraakniveau naar 53 dB(A) zou moeten verhogen (fysisch een verdubbeling) om nog net verstaanbaar te zijn.

Dit is zo'n ernstige aantasting van het woon- en leefklimaat, dat hier de grens zou moeten liggen van wat in redelijkheid van een omwonende gevraagd kan worden te accepteren, en wat daarom kan worden gezien als de grens waarboven een geluid als "onduldbaar" kan worden gekwalificeerd volgens de ISO-R 1996 (mei 1971). Dit wordt daarnaast ook onderschreven door de Nederlandse Stichting Geluidshinder.

Uit het bovenstaande kan - voor wat betreft een geringe overschrijding van het achtergrondniveau - de mate van hinder worden gerelateerd aan de mate van overschrijding van het achtergrondniveau en - indien het "stoorlawaaai" toeneemt tot 50 dB(A) - tevens aan de absolute hoogte van het "stoorlawaaai" in de woning.

Naast het reguliere verschil tussen gespreksniveau en het stoorniveau in dB(A) is ook het verschil tussen dB(A) en dB(C) van belang voor de mate van hinder en de spraakverstaanbaarheid.

Hoe meer bassen er in het spectrum vertegenwoordigd zijn, hoe meer hinder er in de omgeving wordt ervaren. De bassen dringen meer en dieper de woningen in omdat de isolatie van woningen juist minder effectief is in de lage tonen. Bassen reiken ook verder in de omgeving. Hele lage tonen zoals die bij dance- en housefeesten worden geproduceerd kunnen ook trillingen in woningen veroorzaken waardoor bijvoorbeeld de kopjes in de kast gaan meetrillen.

Als het verschil tussen dB(A) en dB(C) in de woning meer dan 15 dB bedraagt, neemt de hinder sterk toe en wordt de spraakverstaanbaarheid bemoeilijkt. Dit is

bevestigd in meerdere geluidsonderzoeken van de Nederlandse Stichting Geluidshinder.

**Daarom gelden binnenshuis twee grenswaarden: het geluidniveau mag niet hoger zijn dan 50 dB(A), én het verschil tussen dB(A) en dB(C) mag niet groter zijn dan 15 dB.**

NB: Dit betekent dat 50 dB(A) met 65 dB(C) nog net acceptabel is, maar dat 40 dB(A) met 65 dB(C) onduldbare hinder veroorzaakt, omdat het verschil groter is dan 15 dB en spraakverstaanbaarheid en wooncomfort ernstig worden aangetast.

### 3.2.2. De tijden en duur

De duur van een evenement is een belangrijke factor in de ervaren hinder. Hoe langer een evenement duurt, hoe groter de impact op omwonenden. Steeds vaker worden meerdaagse evenementen georganiseerd, vaak om hoge kosten te spreiden of locaties efficiënter te benutten. Voor organisatoren is dit begrijpelijk, maar voor omwonenden betekent dit soms een heel weekend of meerdere weekenden achtereen overlast.

Niet alleen de duur, maar ook de begin- en eindtijden zijn van invloed. Vooral de eindtijd is voor omwonenden van belang. De meeste evenementen eindigen om 23:00 uur, maar in weekenden kan dit uitlopen tot 24:00 of 01:00 uur, en sommige evenementen gaan door tot in de vroege ochtend. Daarnaast ervaren omwonenden vaak overlast door randverschijnselen zoals op- en afbouw, bezoekersstromen en stemgeluid, waardoor de hinder langer aanhoudt dan de officiële duur van het evenement.

Voor een goede woon- en leefomgeving is het essentieel dat rekening wordt gehouden met de tijd en duur van evenementen. Dit betekent:

- Evenementen niet elk weekend laten plaatsvinden.
- Bij meerdaagse evenementen ten minste 8 uur rust- en slaaptijd garanderen.
- Duidelijke aanvangs- en eindtijden hanteren, aangezien deze eenvoudig te handhaven zijn.

Een eindtijd van **23:00 uur** wordt aanbevolen voor evenementen op maandag t/m vrijdag. Voor avonden voorafgaand aan een vrije dag wordt **24:00 uur** als maximum geadviseerd.

Indien een evenement in de nachtperiode (na 23:00 / 24:00 uur) doorgaat, wordt aanbevolen een geluidsnorm te hanteren van maximaal **40 dB(A) en 50 dB(C) aan de gevel van geluidgevoelige gebouwen**, om slaapverstoring te voorkomen.

Uitzonderingen zijn mogelijk als hier goede redenen voor zijn, maar daarbij wordt aangeraden extra maatregelen te treffen of compensatie te bieden, zoals een alternatieve overnachtingsplek voor omwonenden.

### Extra factor qua duur en tijd

Bij dance-evenementen speelt een extra factor: de combinatie van langdurig, ononderbroken muziek en vaak het gebruik van meerdere podia. Waar evenementen met livebands of zangers natuurlijke pauzes hebben tussen optredens, draaien

dance-evenementen vaak 10 uur of langer zonder onderbreking. Dit zorgt bij omwonenden voor een langdurig constante geluidsbelasting. Daarnaast mengen de geluiden van de verschillende podia, waardoor in de omgeving een onherkenbare, chaotische mix ontstaat die extra irritatie kan veroorzaken. Dit, in combinatie met de diepe bassen die ver doordringen in woningen, maakt de hinder vaak onduidelijk— zelfs als het geluidsniveau op papier binnen de normen blijft.

Wij adviseren om dance-evenementen zodanig toe te staan dat deze maximaal 6 uur aaneengesloten duren.

### 3.2.3. Het aantal evenementen

Een ander element voor de mate van hinder die door bewoners wordt ervaren is het aantal evenementen dat op een bepaalde locatie gehouden wordt. Per locatie verschilt dit van één keer per jaar, tot bijna elke week in het evenementenseizoen. Het aantal evenementen dat jaarlijks op een locatie wordt toegestaan is één van de ‘hinderknoppen’ waaraan gedraaid kan worden.

Met het opstellen van zogeheten locatieprofielen kan maatwerk worden gerealiseerd. Hierbij kan een locatie waar maar zeer beperkt, bijvoorbeeld maximaal 2 keer per jaar, een evenement wordt gehouden meer geluid worden toegestaan dan de basisnorm dan op een locatie waar meerdere evenementen, maximaal 8 keer per jaar, worden gehouden.

*Voorbeeld van evenementen en geluidwaarden op een locatie<sup>3</sup>*

Geluid op de gevel van een geluidgevoelig gebouw	65 dB(A) en 75 dB(C)	70 dB(A) en 80 dB(C)	75 dB(A) en 85 dB(C)
Aantal evenementen per jaar	6	4	2

Daarnaast is het van belang om bij de keuze waar een evenement wordt georganiseerd te kijken naar locaties waar geen of weinig hinder wordt verwacht.

### Cumulatie

Ook moet bij het toestaan van het aantal evenementen rekening worden gehouden met cumulatie van gebieden waar bewoners - eventueel in de invloedssfeer wonen van 2 of meer andere locaties waar evenementen worden gehouden.

### 3.2.4. Informatie en betrokkenheid

Bij afwijkende activiteiten in een leefomgeving willen mensen geïnformeerd worden. Dit geldt voor bouw- en wegwerkzaamheden of een wegomlegging, maar ook voor evenementen. Door te informeren worden omwonenden betrokken en kunnen zij ook tijdig rekening houden met de verwachte hinder. Tot op zekere hoogte kan betrokkenheid ook leiden tot inspraak, bijvoorbeeld over eindtijden, aanrijroutes, klachtenafhandeling et cetera.

<sup>3</sup> Bij het maken van locatieprofielen is het ook van belang te kijken naar andere aspecten dan geluid, zoals de maximale duur van de op- en afbouw, invloed op flora en fauna, parkeren, bereikbaarheid hulpdiensten e.d.

Het tijdig communiceren en informeren met de directe en wat bredere omgeving is van groot belang. Zo bevelen wij aan op de volgende momenten met de omgeving te communiceren:

- a. Bij de aanvraag om een evenement te organiseren;
- b. Bij wijzigingen vanuit zowel de gemeente als de organisatie;
- c. Hoe is de bereikbaarheid van zowel gemeente als organisatie geregeld.

Dit alles dient vanuit de gemeente in een **duidelijk protocol** vastgelegd te worden om zo naar alle betrokken partijen duidelijkheid te scheppen.

### 3.2.5. Eerdere ervaringen en klachtenafhandeling

Zowel vanuit de organiserende partijen als vanuit de omgeving is er behoefte aan een duidelijk en deugdelijk klachtensysteem.

Rondom klachten en de afhandeling hiervan kunnen veel vragen gesteld worden, zoals:

- Kun je ergens je klachten kwijt?
- Wordt er iets mee gedaan en wordt dat teruggekoppeld?
- Wordt er echt gehandhaafd, ook voor en na het evenement?
- Is er een evaluatie en wordt dit meegenomen bij het volgende evenement?

Als het klachtensysteem niet werkt, wordt de irritatie bij alle betrokkenen steeds groter. Bewoners voelen zich niet serieus genomen. Organisaties weten niet waar een klacht over ging en of het terecht was. En handhavers lopen achter de feiten aan.

Een adequate reactie en actie op een klacht levert veel goodwill op en voorkomt verdere overschrijdingen (als daar sprake van was) en verdere irritatie. Daarbij is het belangrijk dat er een koppeling wordt gelegd tussen de klachtregistratie en de registratie van de geluidsniveaus.

Het verlenen van vergunningen het handhaven ervan en de omgang met klachten moet goed en éénvoudig geregeld zijn. Daarom stellen wij de navolgende zaken voor:

- a. Zorg voor éénvoudige en vergelijkbare vergunningsvoorschriften;
- b. Voor alle evenementen moet een akoestisch onderzoek en een geluidscontrole plan deel uitmaken van de aanvraag;
- c. Er moet worden aangetoond, door de organisatie, dat voldaan wordt aan BBT<sup>4</sup>;
- d. Tijdens het evenement moet het geluid worden gemonitord;
- e. Er moet tijdens het evenement kunnen worden ingegrepen door zowel de organisatie als de controlerende overheid;
- f. Bij een ingreep krijgt de organisatie een hersteltijd van maximaal 5 minuten en dan volgt weer een controlemeting;

---

<sup>4</sup> Zie paragraaf 3.5

- g. Er moet geregeld zijn wie er gedurende het evenement bereikbaar en aanspreekbaar is.

Dit moet vanuit de gemeente in een **duidelijk protocol** worden vastgelegd om zo naar alle betrokken partijen duidelijkheid te scheppen.

### **3.3. Preventie gehoorschade**

Frequente of langdurige blootstelling aan hard geluid, bijvoorbeeld door het bezoeken van concerten of door het gebruik van persoonlijke muzikspelers, kan leiden tot gehoorschade. Gehoorschade is onomkeerbaar en onbehandelbaar en heeft een grote impact op de kwaliteit van het leven van mensen. In het Convenant preventie gehoorschade versterkte muziek heeft de overheid maatregelen opgenomen om gehoorschade door blootstelling in de privésfeer te voorkomen. Hiervoor zijn er inmiddels drie convenanten geweest tussen o.a. de overheid en de evenementenbranche.

Ter voorbereiding aan een vierde convenant heeft de staatssecretaris van VWS de Gezondheidsraad om advies gevraagd over vervolgsbeleid. Dit advies vanuit de Gezondheidsraad is op 30 november 2022 uitgebracht.

Uit de wetenschap over het ontstaan en de preventie van gehoorschade blijkt volgens de Gezondheidsraad dat elke maatregel die bijdraagt aan het verlagen van de cumulatieve blootstelling aan harde versterkte muziek leidt tot een lager risico op gehoorschade. Daarom adviseert de raad om het maximale geluidsniveau te verlagen van 103 dB(A) naar 100 dB(A) en zo aan te sluiten bij omringende landen en bij het advies van de Wereldgezondheidsorganisatie (WHO), waarin ook rekening is gehouden met het belang van muziekbeleving. Het stimuleren van het gebruik van gehoorbescherming verdient ook prioriteit volgens de Gezondheidsraad. Verder adviseert de raad om ook de andere maatregelen uit het convenant, zoals het monitoren van geluidsniveaus en het geven van voorlichting, voort te zetten.

Naast een waarde van 100 dB(A) als preventie moeten ook de bas tonen beschouwd worden. Bastonen worden vaak als extra hinderlijk ervaren en veroorzaken veel geluidsklachten. Daarom worden er steeds vaker speciale normen gesteld voor bastonen met maximale waarden in dB(C) (naast normen in dB(A)). Hierbij worden de geluidsniveaus bepaald volgens de zogeheten C-weging, waarbij vooral de lage tonen uit het geluidsspectrum worden gemeten. Normen in dB(C) liggen 10 tot maximaal 15 dB hoger dan de overeenkomstige geluidsnormen in dB(A), afhankelijk van de muzieksoort. Kleinere verschillen doen afbreuk aan het typische karakter van de muziek en de beleving bij het publiek, terwijl grotere verschillen tussen de dB(A)- en de dB(C)-waarde vaak leiden tot extra klachten.

**Op basis hiervan kan worden gesteld dat een geluidsniveau van 100 dB(A) en 115 dB(C) ter plaatse van het publiekswak, de grens zou moeten zijn. Daarnaast dient er gehoorbescherming beschikbaar gesteld te worden aan de bezoekers.**

## 3.4. Meet- en rekenprotocol

### 3.4.1. Inleiding

In dit meetprotocol stellen wij voor hoe het geluid tijdens evenementen gemeten en berekend zou moeten worden. Daarmee geven we inzicht aan de omwonenden en organisatoren van evenementen.

### 3.4.2. Meetvoorschriften

Als basis hanteren we de meet- en rekenmethode geluid industrie (bijlage IVh van de Omgevingsregeling, hierna: 'de meet- en rekenmethode') als basis voor de metingen en berekeningen.

### 3.4.3. Geluidsplan en/of akoestische rapportage

In principe is het verstandig dat voor elk evenement met luide muziek de aanvraag wordt voorzien van een geluidsplan en/of een akoestische rapportage. In een geluidsplan legt de organisator uit hoe hij de geluidsapparatuur opstelt en wie tijdens het evenement verantwoordelijk is voor de inregeling van het geluid. Een akoestische rapportage is een onderzoek naar de bijdrage van de bron ten opzichte van geluidsgevoelige objecten.

Het onderzoeksrapport dient helder en doelmatig opgesteld te zijn, waarbij de volgende indeling wordt gevolgd:

#### *Inleiding*

*Korte en bondige inleiding van het onderzoek*

#### *Activiteiten evenement*

*Omschrijving (type) evenement, aantal bezoekers, tijden, type muziek, et cetera Overzichtstekening inrichting en grens van het terrein Opgaaf aantal podia, omschrijving en specificaties geluidsystemen*

#### *Omschrijving omgeving*

*Luchtfoto met bebouwing uit het BAG-register en hierin aangeduid de ligging van het evenement en de woningen en andere geluidgevoelige gebouwen Bondige omschrijving van de meest relevante omgevingskenmerken*

#### *Akoestisch rekenmodel*

*Omschrijving toegepaste rekenmethodiek en software Verwijzing naar het Meet- en rekenprotocol Overzicht ingevoerde geluidbronnen met bronvermogens en spectrale verdeling Varianten podia-opstellingen voor de meest gunstige speelrichtingen Overzicht toegepaste maatregelen en beoogde reducties op basis van de BBT-Lijst Indien bepaalde maatregelen niet doelmatig of mogelijk worden geacht, dient dit onderbouwd te worden*

#### *Rekenresultaten*

*Overzicht geluidbelasting op de beoordelingspunten in dB(C) inclusief gehanteerde correcties Altijd een rekenpunt op het Front of House in dB(A) en dB(C) (afstand afhankelijk van omvang FoH-gebied).*

#### *Meetplan*

*Voorstel voor de meest relevante meetpunten in alle vier de windrichtingen (dit zijn minimaal 3 meetpunten in een hoek van 120 graden ten opzichte van het evenemententerrein) Het plan omvat een meetpunt bij de FoH van elk podium, behoudens bij kleine podia die aantoonbaar geen bijdrage leveren aan de totale geluidbelasting op enige woning*

#### *Conclusie*

*Bondige conclusie met toetsing geluidbelasting aan grenswaarden Opgaaf hoogste geluidbelasting op het maatgevende beoordelingspunt*

## *Bijlagen*

*Plot met ligging bronnen en rekenpunten in het rekenmodel en plot ingezoomd op de bronnen*

*Uitdraai rekenmodel met rekenresultaten*

*Overzicht met invoergegevens, inclusief eigenschappen, rekenmodel met: Geluidbronnen, Schermen, Bodemgebieden, Tekening indeling evenement en Het rekenmodel dient als losse digitale bijlage ter controle meegestuurd te worden.*

### 3.4.4. Wijze van meten

Het meten van geluid moet op de volgende wijze plaatsvinden

1. De waarde van geluid (voorheen geluidbelasting) wordt op de gevels van de dichtstbijzijnde geluidgevoelige gebouwen gemeten. Dit gebeurt door middel van continue meting op minimaal 2 meter en bij voorkeur tenminste 3 meter afstand vóór de gevel.
2. Wanneer gemeten wordt ter hoogte van een woongebouw wordt in principe gemeten op 2/3 van de verdiepingshoogte voor de gevel van de hoogste verdieping waar zich geluidgevoelige ruimten bevinden, tenzij dit vanwege omstandigheden niet mogelijk is. In dat geval wordt in de vergunning een representatieve meethoogte vastgelegd/wordt gemeten op 5 meter hoogte.
3. Het invallend geluidniveau wordt zonder gevelreflectie gemeten, tenzij het niet mogelijk is om de microfoon op meer dan 2 meter afstand vóór de gevel te plaatsen.
4. Wanneer een situatie zoals beschreven in het derde lid zich voordoet, wordt een correctie van -3 dB toegepast op de meetwaarde.
5. Handmatige metingen worden uitgevoerd op een hoogte van 1,5 meter ten opzichte van het lokale maaiveld.

### 3.4.5. Beoordeling geluidgegevens

De gemeten gegevens worden als volgt beoordeeld:

1. Er wordt invallend equivalent geluidsniveau ( $L_{Aeq}$ ) gemeten. Het energetisch gemiddeld geluidsniveau gedurende een beoordelingstijd van 3 minuten, uitgedrukt in dB(A) en in dB(C).
2. Geluid dat niet afkomstig is van het evenement, wordt buiten beschouwing gelaten.
3. Er wordt altijd gemeten met meewind.
4. Bij de beoordeling wordt de straffactor voor muziekgeluid van 10 dB(A) niet toegepast.
5. Bij de beoordeling wordt geen bedrijfsduurcorrectie ( $C_b$ ) toegepast.
6. Bij de beoordeling of aan de geluidsnormen wordt voldaan, wordt op de gemeten waarde geen meteocorrectieterm ( $C_m$ ) toegepast.
7. Het windgeruis mag de metingen niet beïnvloeden. Als richtlijn geldt dat windgeruis tenminste 7 dB onder het muziekgeluid moet liggen.
8. De meetresultaten worden, voordat deze worden getoetst aan de geluidsnorm, afgerond conform NEN 1047. Hierbij geldt dat indien het af te ronden getal achter de komma op een 5 eindigt, deze wordt afgerond naar het dichtstbijzijnde even getal.

### 3.5. Geluidwering van de gevel

Het geluid binnen in een geluidgevoelig gebouw wordt bepaald aan de hand van het geluidniveau buiten en de hoeveelheid geluid dat een gevel van het gebouw tegenhoudt. Vanuit de bouwwet- en regelgeving bedraagt de gemiddelde geluidwering van een gevel 20 dB. Dit is gebaseerd op een geluidsspectrum dat niet met muziek overeenkomt.

Vanuit tientallen onderzoeken (zowel eigen onderzoek als van derden) blijkt dat de geluidswering van de gevel 17 tot 19 dB(A)<sup>5</sup> bedraagt. Er kan dus niet standaard worden aangenomen dat de geluidwering van een gevel 20 dB(A) bedraagt.

**Op basis hiervan bevelen wij aan dat indien naar boven wordt afgeweken van de basisgeluidnorm onderzoek wordt gedaan wat aanvaardbaar is met in acht neming van hetgeen is beschreven in paragraaf 3.2.1.**

### 3.6. Beste beschikbare technieken (BBT)

Net zoals bij "gewone" bedrijven staat ook de techniek in de muziekbranche niet stil. Daarom kan ook bij evenementen de term BBT goed gebruikte worden en doen organisatoren alles wat technisch mogelijk is. Maatregelen die nu de stand der techniek zijn, zijn over een bepaalde periode alweer achterhaald. Daarom zijn in deze handreiking een aantal maatregelen beschreven die niet uitputtend zijn, maar enkel dienen als effectieve voorbeelden.

Daarnaast moeten alle te treffen maatregelen vooraf worden doorgerekend en kunnen er ook ideeën en innovaties worden ingebracht en uitgeprobeerd. Wel moet hiervan het beoogde effect in beeld worden gebracht.

Maatregelen kunnen o.a. de volgende zijn:

#### Luidsprekers

Om het geluid daar te laten komen waar het is gewenst moeten luidsprekers worden gebruikt die aan de **voorkant het geluid produceren** en naar de achterkant bijna niks.

Gevlogen sub-woofers zijn niet toegestaan

Er wordt gebruik gemaakt van cardioïde opgestelde subs in een 1:2 verhouding

#### Filteren

**Minder tot geen geluid onder 40 Hz;** de dreunende bassen worden vooral op grote afstand als zeer hinderlijk ervaren. Door deze bastonen weg te filteren neemt de hinder af! Dat soort lage frequenties veroorzaakt heel ergens anders hinder.

Het geluid onder de 40 Hz moet worden af-gefilterd met een verval van 8 dB per tertsband.

---

<sup>5</sup> Dit is de geluidswering van de gevel is beoordeeld met een muziekspectrum met veel lage tonen (Ultra Bas)

### Geluidsschermen

Door het opstellen van **geluidsschermen dicht bij de geluidsbron** wordt de geluidsuitstraling redelijk afgeschermd. Ze zijn het effectiefst als ze dicht bij de geluidsbron staan.

### Akoestisch gunstig inrichten

Houdt met het **inrichten van een evenemententerrein** rekening met de omgeving. Stel een podium en de luidsprekers zodanig op dat deze ten opzichte van de omwonenden het gunstigst is om zo het minste geluid te ontvangen.

### BBT-lijst

Jaarlijks wordt op de website van de NSG een **actuele lijst met BBT** maatregelen gepubliceerd die moet worden toegepast bij evenementen met luide muziek.

## 3.7. Afwijken

Afwijken van de basisnorm en andere geadviseerde waarden en maatregelen is mogelijk, zowel naar beneden als naar boven, als blijkt dat dit op de betreffende locatie kan of gewenst is. Dit zou dan geregeld kunnen worden via zogeheten “locatieprofielen” wat eerder is beschreven in deze handreiking.

Hierbij dient wel rekening gehouden te worden met alle andere (zoals maatregelen en tijden) omschreven zaken in deze handreiking. Ook de geluidwering van de gevels van geluidgevoelige gebouwen speelt hierbij dan een belangrijke rol. Het geluidniveau in de woning mag nimmer boven de 50 dB(A) en 65 dB(C) uitkomen.

### 3.7.1. Uitzonderingen

Natuurlijk zijn er gemotiveerd altijd (locatie specifieke) uitzonderingen mogelijk, zoals bijvoorbeeld een Oudejaarsavond/nacht, Koningsdag, Bevrijdingsdag, Carnaval of de 4-daagse feesten. Maar hier moeten dan wel voorwaarden aan worden gesteld voor geluidsnormen, de tijden en de duur.

In elke vergunning of op elk locatieprofiel moet een geluidsnorm worden opgenomen, want anders is de locatie niet geschikt voor een evenement.

#### **4. Tot slot**

Deze handreiking heeft betrekking op evenementen met luide muziek en is bedoeld als een advies en een praktisch handvat dat partijen kan helpen bij een juiste afweging en de inpasbaarheid van evenementen met luide muziek op buitenterreinen. Deze handreiking, is niet bedoeld voor milieubelastende activiteiten in de zin van het Omgevingsplan.

Bij de totstandkoming van deze handreiking is alle zorgvuldigheid betracht ten aanzien van de hierin opgenomen informatie en adviezen. De opstellers van de handreiking kunnen niet verantwoordelijk worden gehouden voor eventuele gevolgen als gevolg van het toepassen van de informatie en adviezen uit deze handreiking. Daarvoor ligt de verantwoordelijkheid bij de initiatiefnemers, hun adviseurs of het bevoegd gezag.

## Bronnenlijst

Bij de totstandkoming van deze handreiking zijn onder andere de volgende bronnen gebruikt:

- Advies Gehoorschade door versterkte muziek (Gezondheidsraad, 30-11-2022)
- Besluit kwaliteit leefomgeving
- Bijlage IVh van de Omgevingsregeling
- Diverse geluidonderzoeken van de NSG
- Evenementenbeleid en alle bijlagen van de gemeenten Amsterdam en Zwolle
- Nota "Evenementen met een luidruchtig karakter", Regionale Inspectie Milieuhygiëne Limburg, januari 1996
- Notitie "Chronobiologische en slaapversturende effecten van geluidshinder" (Chrono@Work B.V., 9-3-2018)



## Colofon

Uitgave: Nederlandse Stichting Geluidshinder (NSG)

Grafisch ontwerp: **Volgt nog**

Foto's: **Volgt nog**

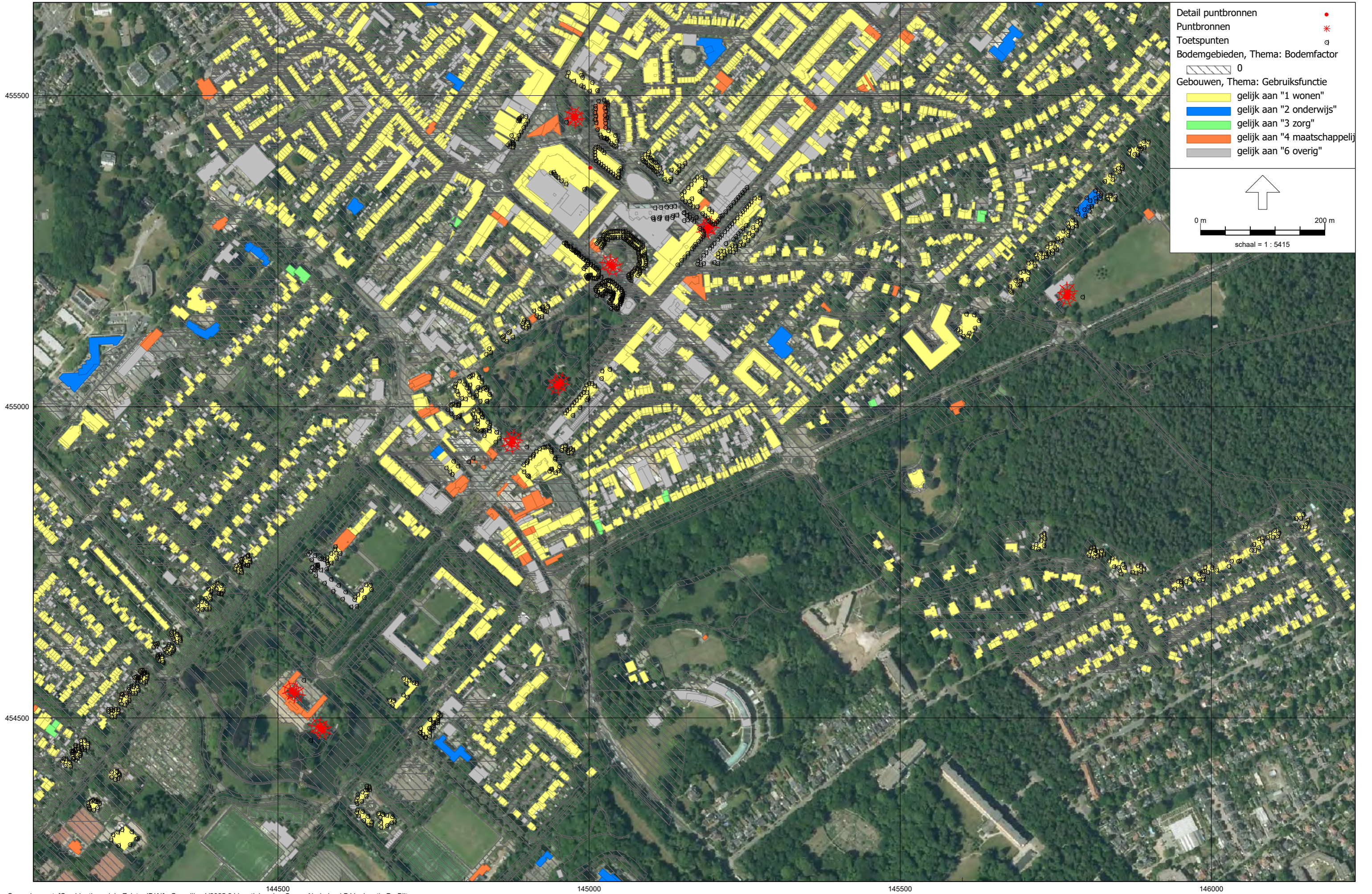

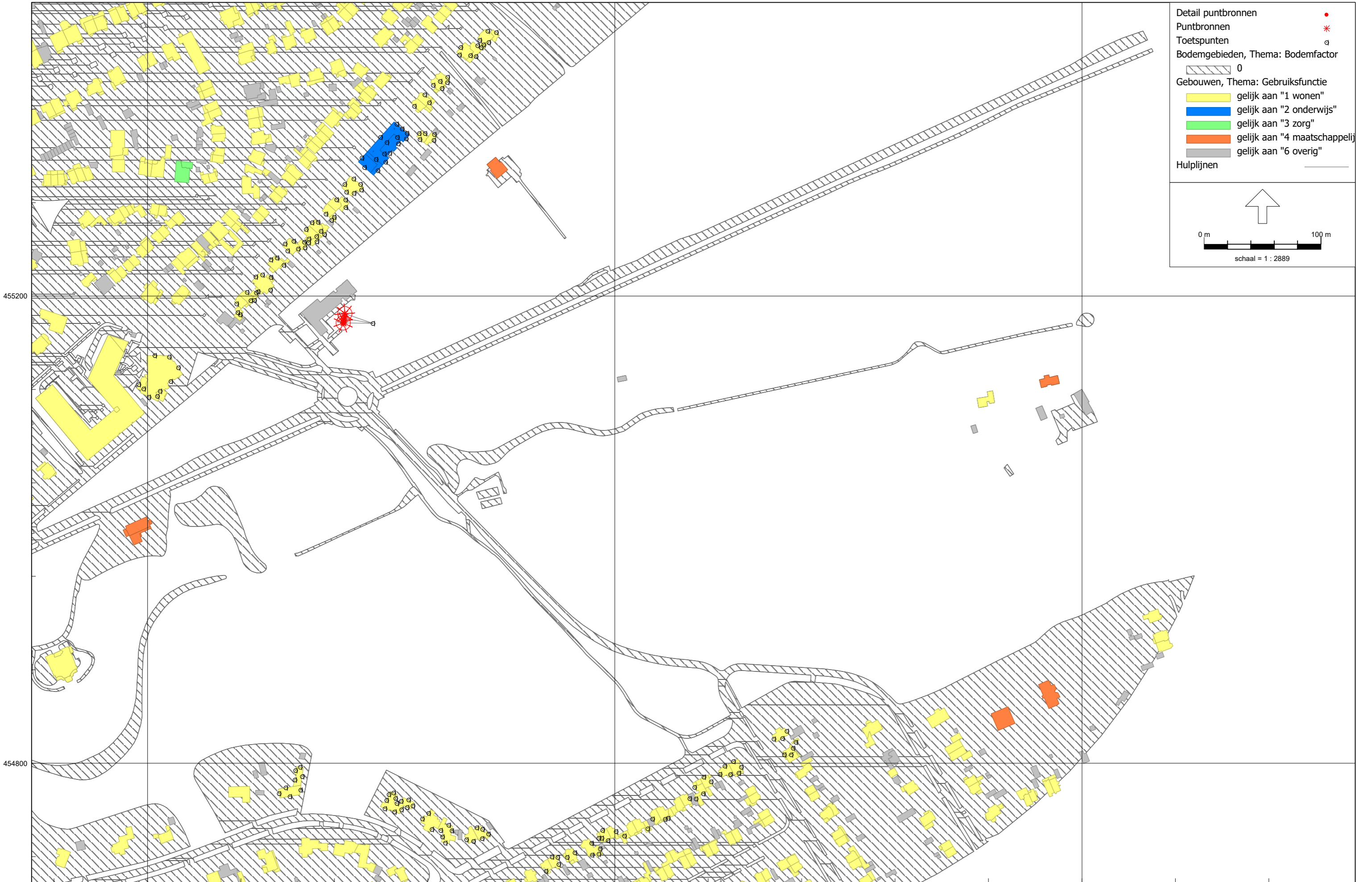

# Legenda

 marktkraam

 sport activiteit

 WC

 podium

 koffietafel

 Rodekruis EHBO

 Belbus

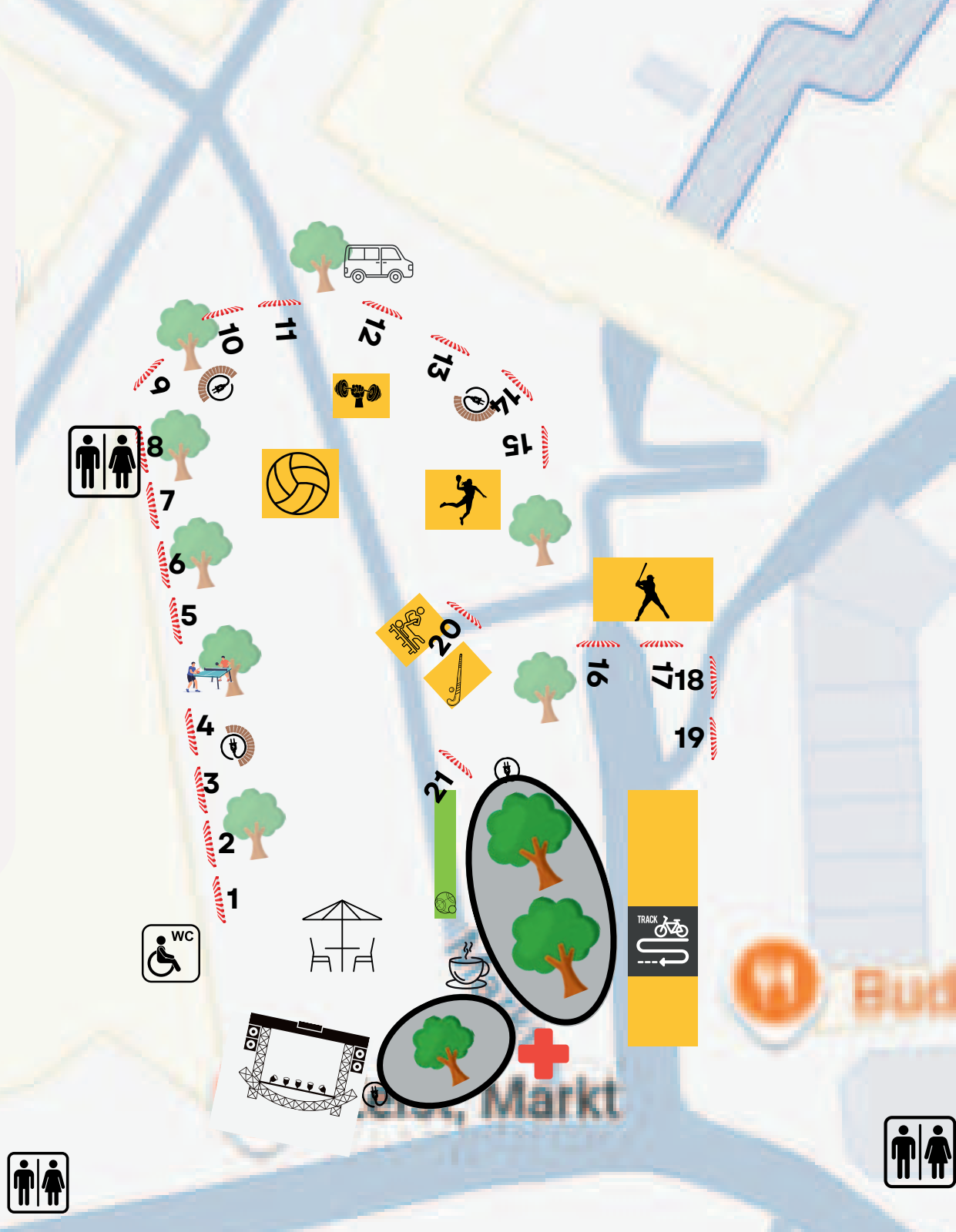

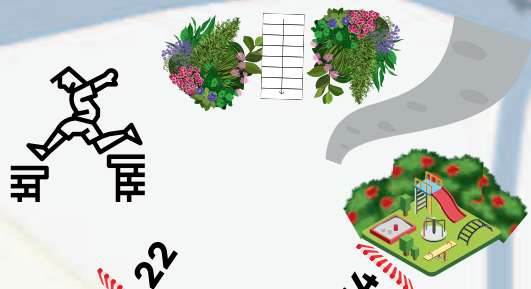

Compusupply  
Computerwinkel

Torenlaan  
Weeshuislaan

Nazarethhuis

### Legenda



marktkraam



sportactiviteit



podium



Stadslab op wielen



sportveldje



freerunning



H&M  
Kledingwinkel



30ML Zeist



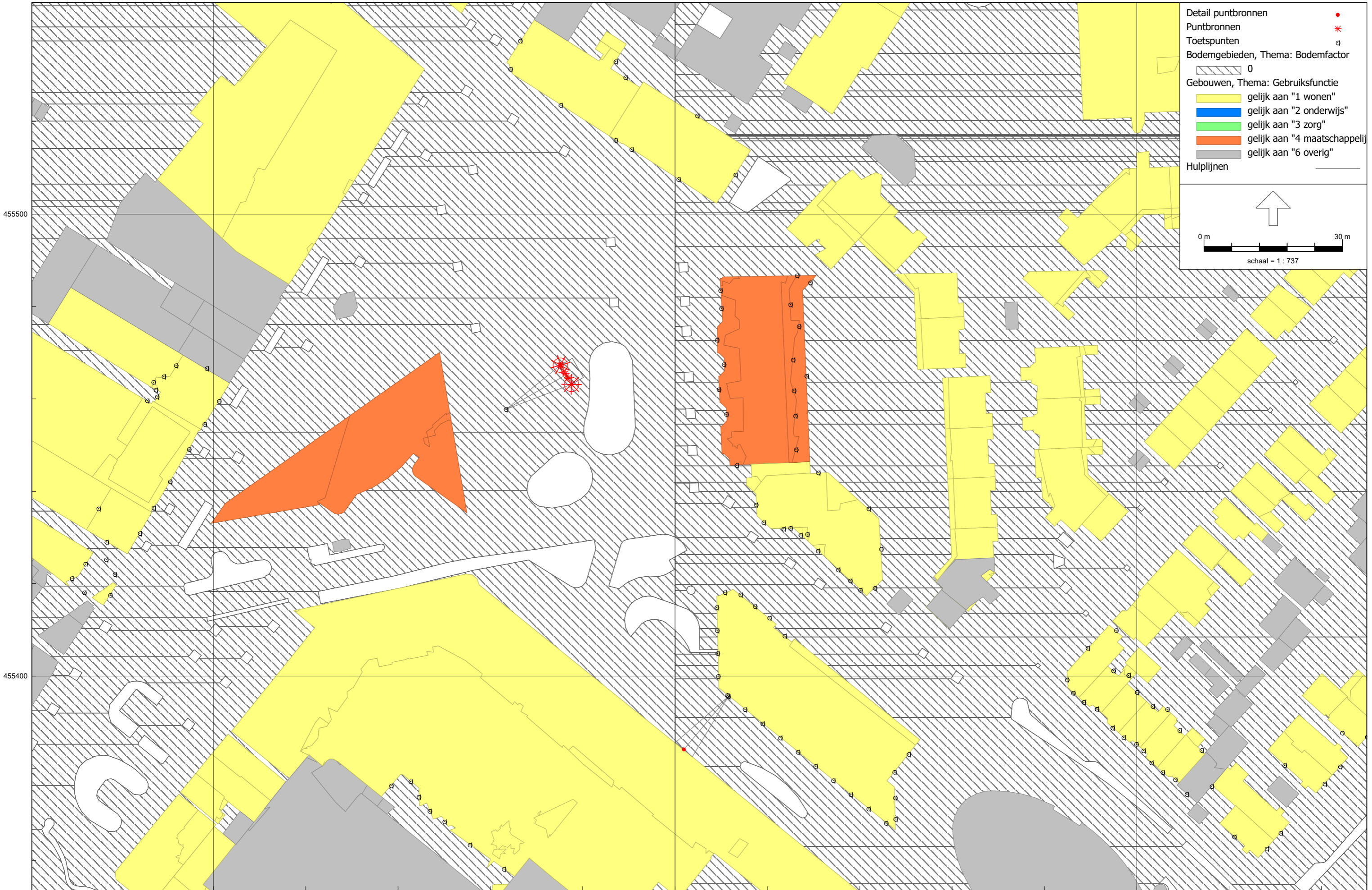

Detail puntbronnen •  
Puntbronnen \*  
Toetspunten □  
Bodemgebieden, Thema: Bodemfactor  
0   
Gebouwen, Thema: Gebruiksfunctie  
gelijk aan "1 wonen"   
gelijk aan "2 onderwijs"   
gelijk aan "3 zorg"   
gelijk aan "4 maatschappelijk"   
gelijk aan "6 overig"   
Hulplijnen

0 m 30 m  
schaal = 1 : 737



Gemeente Zeist

Verwijderbare schrikhekk  
met daaraan bord C1

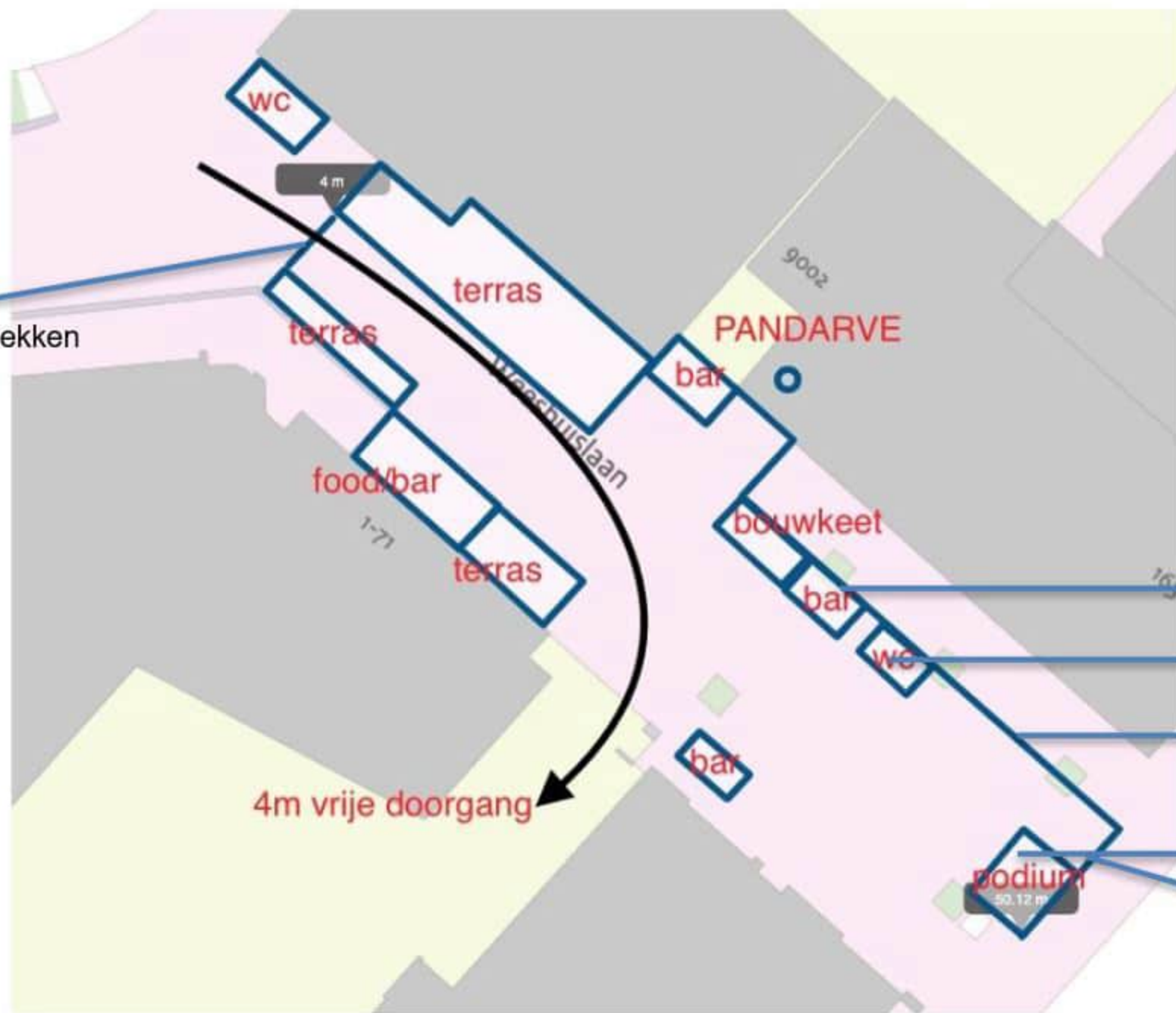

vervallen

Hekken

in deze lijn

Max. 5 bij 6 m

Dit hek  
vervalt

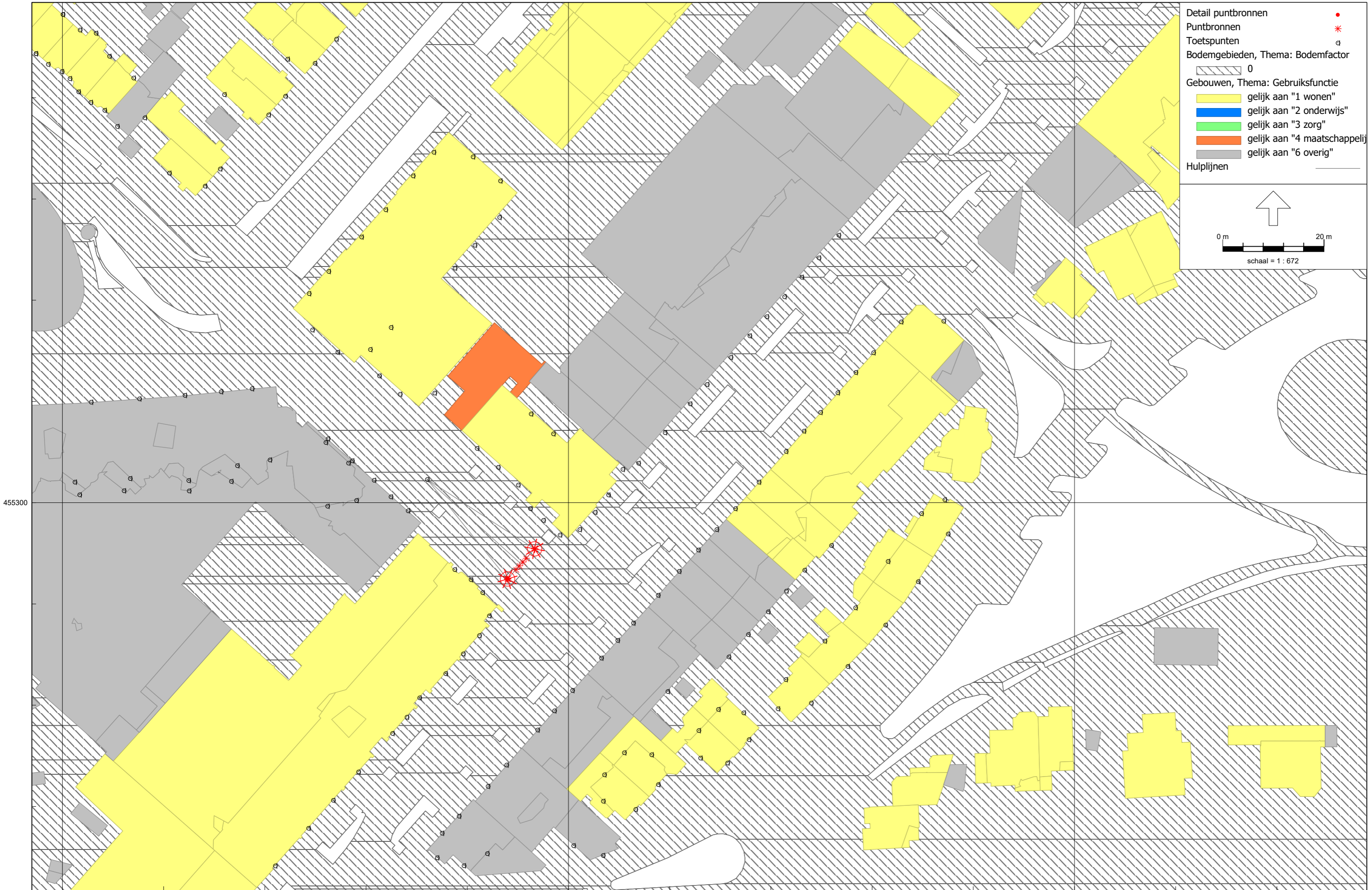

Detail puntbronnen  
Puntbronnen \*  
Toetspunten a  
Bodemgebieden, Thema: Bodemfactor  
0   
Gebouwen, Thema: Gebruiksfunctie  
gelijk aan "1 wonen"   
gelijk aan "2 onderwijs"   
gelijk aan "3 zorg"   
gelijk aan "4 maatschappelijk"   
gelijk aan "6 overig"   
Hulplijnen

↑

0 m 20 m

schaal = 1 : 672



### LEGENDA

- Toiletten: 6 meter breed, 2,5 meter lang
- EHBO: 3 bij 3 meter
- Lange bar rechthoekig, uitgifte rondom: 9 meter lang, 4 meter breed
- Podium: 10 meter lang 6 meter breed
- Aggregaat podium: 2,5 breed, 4 meter lang  
Aggegraat tapeilanden: 2,5 breed, 1 meter lang
- Koelcontainer: 2,5 meter breed, 6 meter lang
- Kassawagen: 2,5 meter breed, 6 meter lang
- NG Nooduitgang
- Brandblusser
- BV BV = Beveiliging (stuurt publiek tevens om evenement heen)
- Rode Lijn = hoge hekken ondoorzichtig, geschakeld, kunnen altijd open!
- Zwarte lijn = lage doorzichte hekken beschikbaar gesteld door Gemeente Zeist
- Vrije doorgang hulpdiensten 5 meter breed
- H Huisregels evenement K inname kliko drank/drugs

Afmeting corridor door evenement: 5 meter breed en in de hoogte volledig vrij  
 Afmeting corridor 1ste Hogeweg: gehele weg vrij  
 Afmeting corridor Kerkweg: weg vrij tot aan evenement  
 Afmeting totale oppervlakte evenement: 72x36 = 2592 m2

<b>Afdeling Leefomgeving &amp; Welzijn</b> <b>Beheer Openbare Ruimte</b>		Centraal postadres Postbus 513 3700 AA Zeist Tel.: 4 030 www.zeist.nl	
<b>Zeist</b> 1e Hogeweg		bestek nr.:	
getekend : JNK	datum : 25-01-2019	gecontroleerd :	schaal : 1:500
gewijzigd :			blad van
			tekeningnr. : W5141

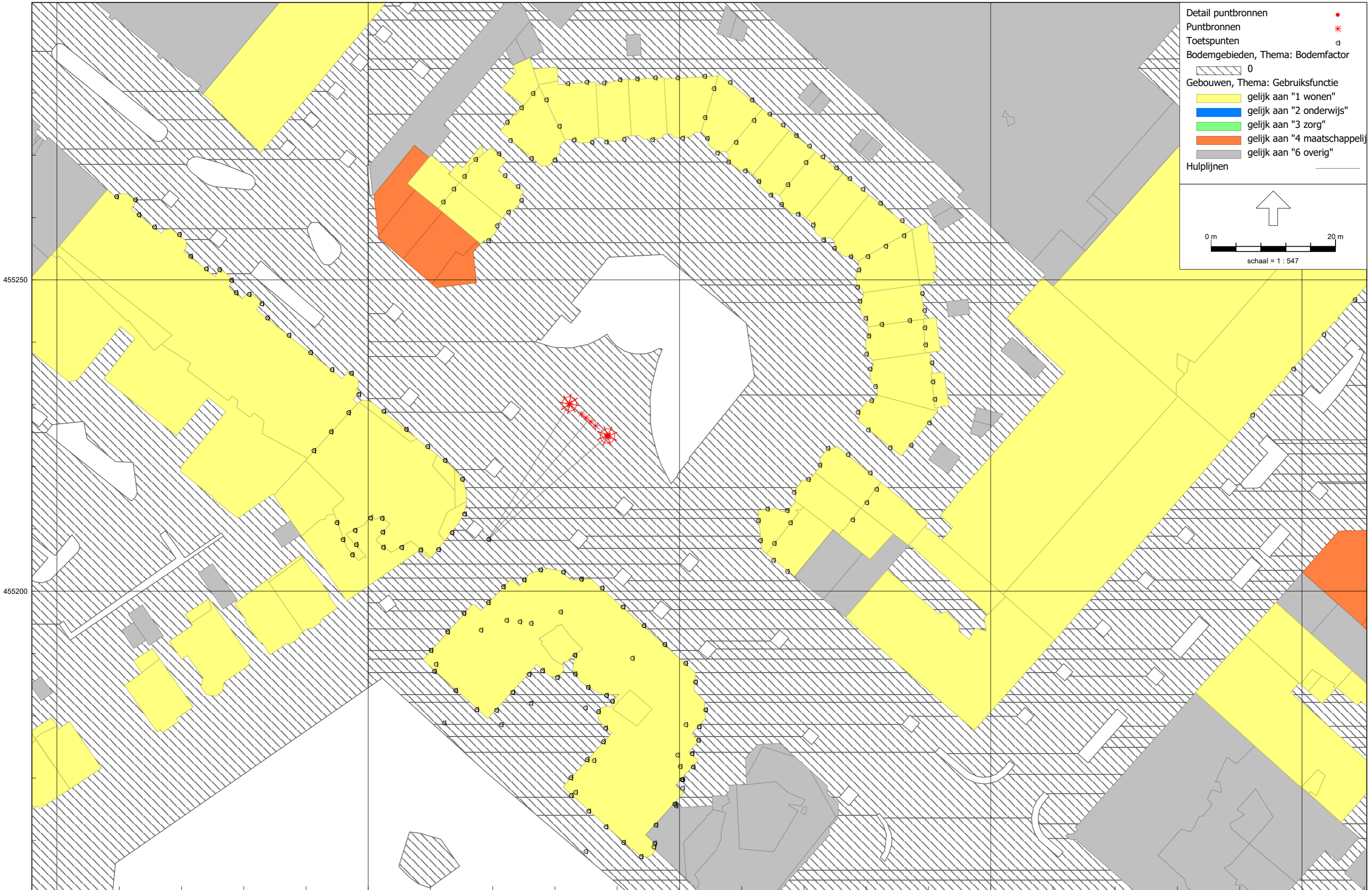









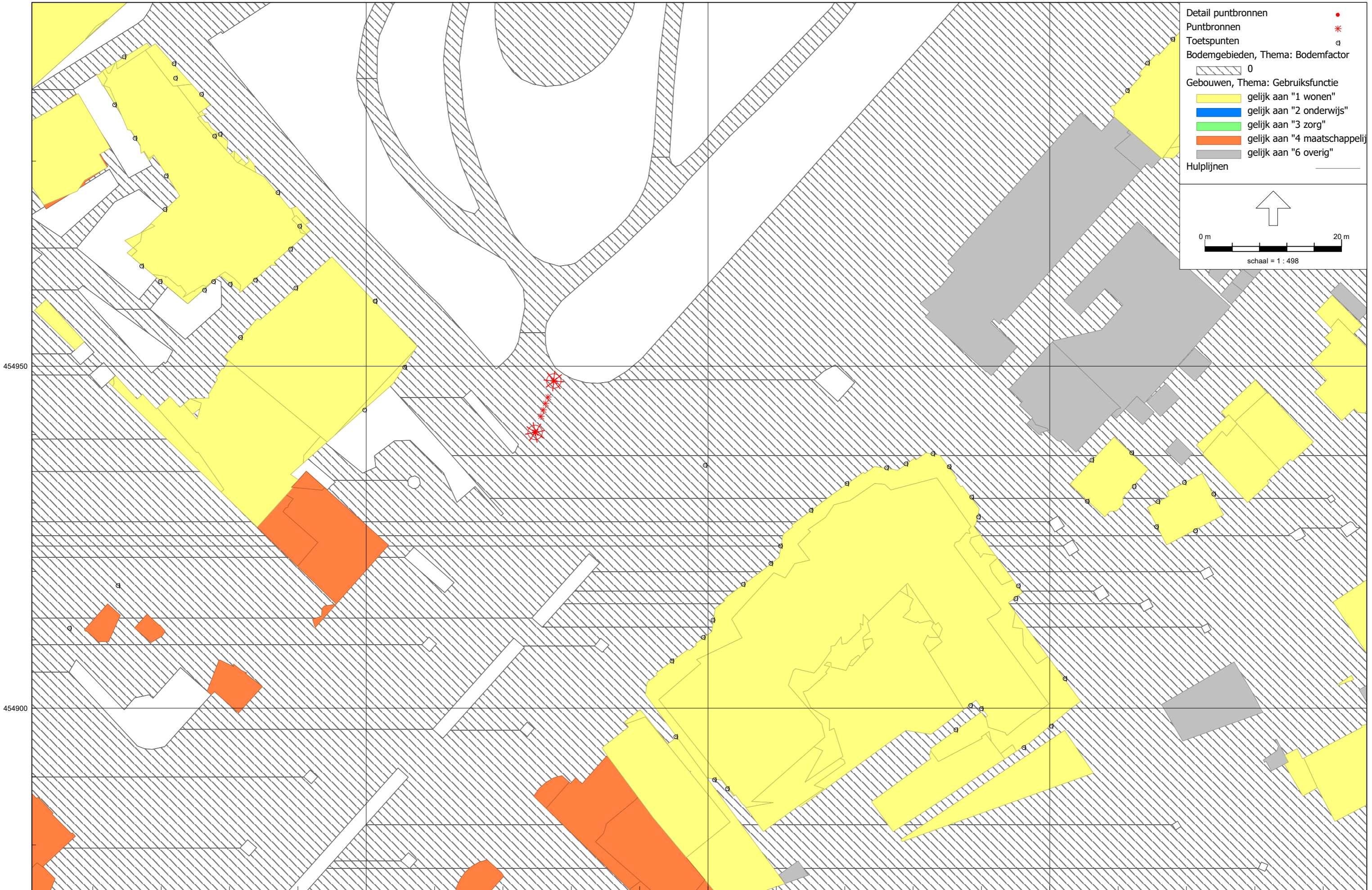



Detail puntbronnen  
Puntbronnen \*  
Toetspunten □  
Bodemgebieden, Thema: Bodemfactor  
0  
Gebouwen, Thema: Gebruiksfunctie  
gelijk aan "1 wonen"  
gelijk aan "2 onderwijs"  
gelijk aan "3 zorg"  
gelijk aan "4 maatschappelijk"  
gelijk aan "6 overig"  
Hulplijnen

0 m 20 m  
schaal = 1 : 547

- kraam of standplaats
- Mogelijke bakkraam
- Minimale doorgang  
Slotlaan 3 meter





Detail puntbronnen  
Puntbronnen   
Toetspunten   
Bodemgebieden, Thema: Bodemfactor  
0   
Gebouwen, Thema: Gebruiksfunctie  
gelijk aan "1 wonen"   
gelijk aan "2 onderwijs"   
gelijk aan "3 zorg"   
gelijk aan "4 maatschappelijk"   
gelijk aan "6 overig"   
Hulplijnen   
  
0 m  20 m  
schaal = 1 : 498

# PLATTEGROND WAM

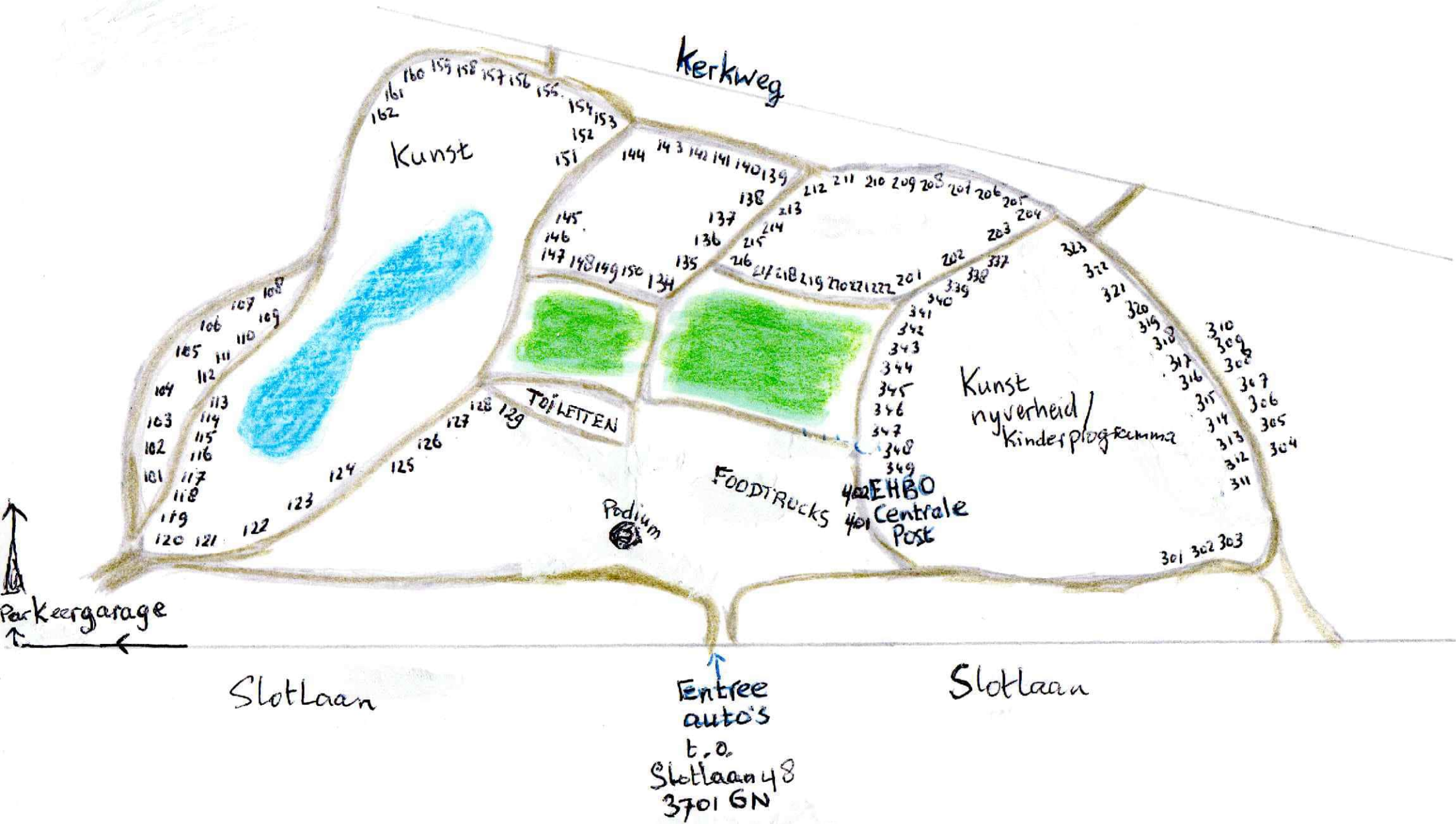

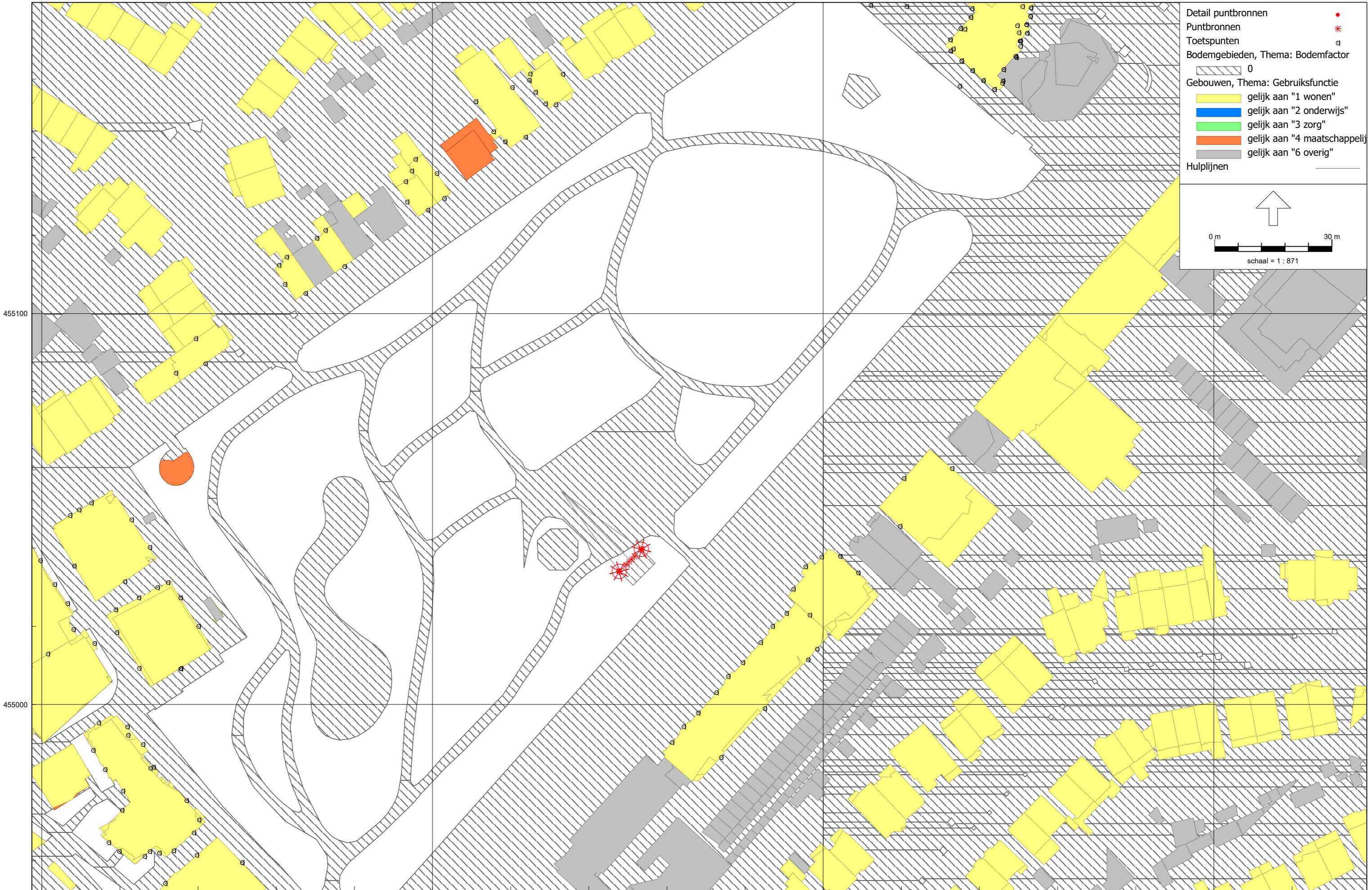





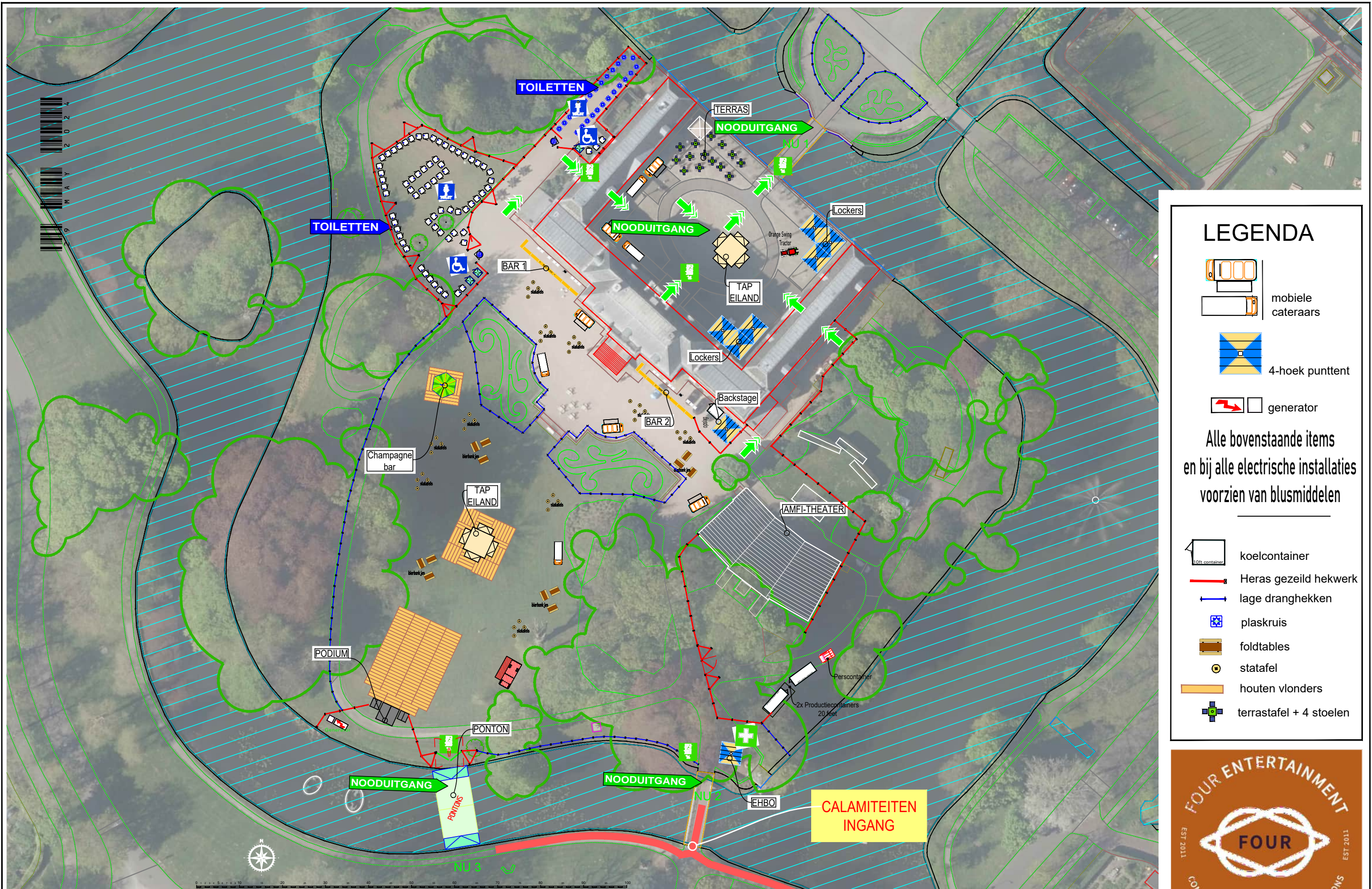

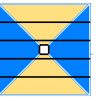

Detail puntbronnen ●  
Puntbronnen \*  
Toetspunten a  
Bodemgebieden, Thema: Bodemfactor  
0   
Gebouwen, Thema: Gebruiksfunctie  
gelijk aan "1 wonen" ■  
gelijk aan "2 onderwijs" ■  
gelijk aan "3 zorg" ■  
gelijk aan "4 maatschappelijk" ■  
gelijk aan "6 overig" ■  
Hulplijnen

0 m 30 m  
schaal = 1 : 871



### LEGENDA

-  mobiele cateraars
-  4-hoek punttent
-  generator
-  koelcontainer
-  Heras gezeild hekwerk
-  lage dranghekken
-  plaskruis
-  foldtables
-  stafel
-  houten vlonders
-  terrastafel + 4 stoelen

Alle bovenstaande items en bij alle elektrische installaties voorzien van blusmiddelen



DIN A3\_LS  
PDF - Schaal = 1:800

INRICHTING CHIQUÉ DAG - SLOT ZEIST v2  
14 JULI 2024

gemaakt op: 29 mei 2024  
pathdir: d:\p2024\fe\zeist\chiquedag slot zeist v2.dwg  
getekend: BJ Rottink

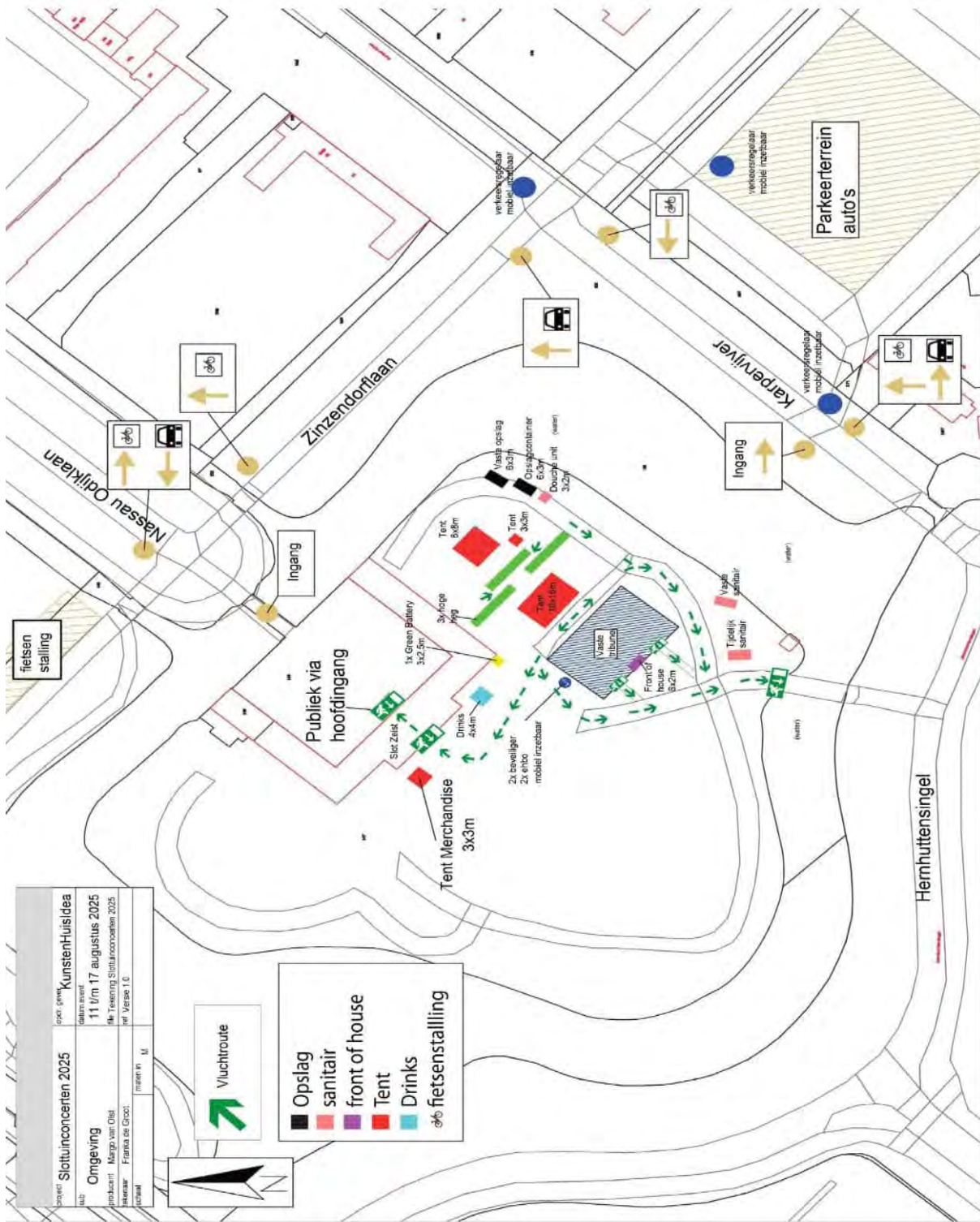

soort	open, gratis	Kunstenuis
naam	Sluitconcerten 2025	datum event
omgeving	Margo van Oel	11/10m 17 augustus 2025
producent	Flanka de Crooc	14e Training Sluitconcerten 2025
locatie	in een M	ref. Versie 1.0

**vliegroute**

**Opslag sanitair**

**front of house**

**Tent**

**Drinks**

**fietsenstalling**



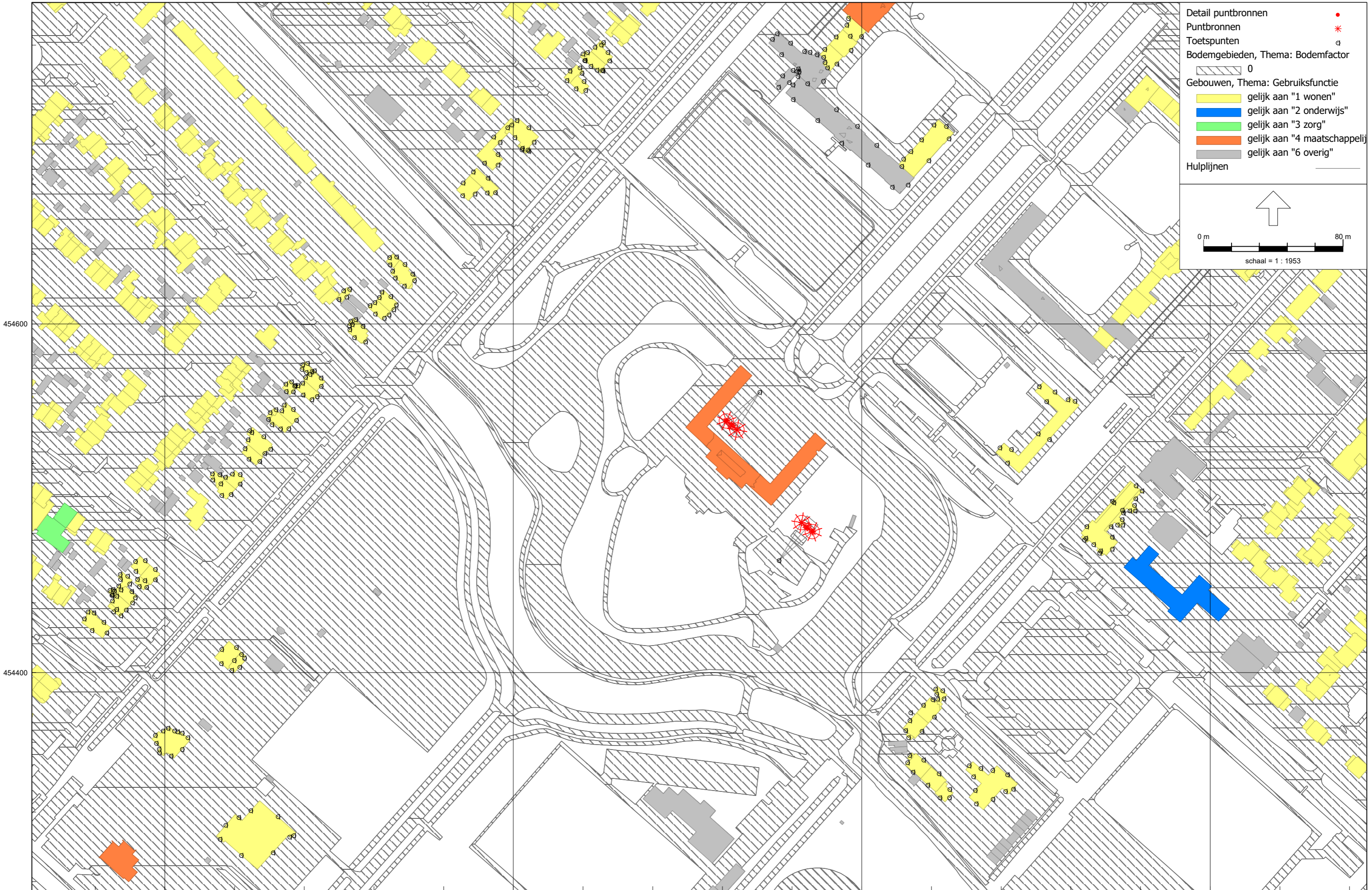

Detail puntbronnen •  
Puntbronnen \*  
Toetspunten a  
Bodemgebieden, Thema: Bodemfactor  
0   
Gebouwen, Thema: Gebruiksfunctie  
gelijk aan "1 wonen"   
gelijk aan "2 onderwijs"   
gelijk aan "3 zorg"   
gelijk aan "4 maatschappelijk"   
gelijk aan "6 overig"   
Hulplijnen

  
0 m 80 m  
schaal = 1 : 1953

# Bijlage 2 Rekenresultaten



455000

145000

146000

Rapport: Resultatentabel  
Model: Zeist - dB(A)  
LAEq totaalresultaten voor toetspunten  
Groep: (hoofdgroep)  
Groepsreductie: Nee

Naam Toetspunt	Omschrijving	X	Y	Hoogte	Dag	Avond	Nacht	Lden
32_B	Slotlaan 153-161	145180,73	455284,85	5,00	99,02	99,02	48,67	99,14
32_B	Slotlaan 153-161	145180,73	455284,85	5,00	99,02	99,02	48,67	99,14
2_B	Slotlaan 165-169	145192,44	455298,88	5,00	98,21	98,21	53,34	98,33
2_B	Slotlaan 165-169	145192,44	455298,88	5,00	98,21	98,21	53,34	98,33
32_C	Slotlaan 153-161	145180,73	455284,85	8,00	97,87	97,87	49,37	97,99
32_C	Slotlaan 153-161	145180,73	455284,85	8,00	97,87	97,87	49,37	97,99
3701HD_A	Kerkweg 53 <L=3,65> [2/2]	145015,45	455212,42	2,00	97,61	97,61	41,78	97,73
3701HD_A	Kerkweg 53 <L=3,65> [2/2]	145015,45	455212,42	2,00	97,61	97,61	41,78	97,73
3701HD_A	Kerkweg 53 <L=3,65> [2/2]	145015,45	455212,42	2,00	97,61	97,61	41,78	97,73
3701HD_A	Kerkweg 53 <L=3,65> [2/2]	145015,45	455212,42	2,00	97,61	97,61	41,78	97,73
3701HD_B	Kerkweg 53 <L=3,65> [2/2]	145015,45	455212,42	5,00	97,59	97,59	42,03	97,71
3701HD_B	Kerkweg 53 <L=3,65> [2/2]	145015,45	455212,42	5,00	97,59	97,59	42,03	97,71
3701HD_B	Kerkweg 53 <L=3,65> [2/2]	145015,45	455212,42	5,00	97,59	97,59	42,03	97,71
3701HD_B	Kerkweg 53 <L=3,65> [2/2]	145015,45	455212,42	5,00	97,59	97,59	42,03	97,71
3701HD_C	Kerkweg 53 <L=3,65> [2/2]	145015,45	455212,42	8,00	97,45	97,45	42,94	97,57
3701HD_C	Kerkweg 53 <L=3,65> [2/2]	145015,45	455212,42	8,00	97,45	97,45	42,94	97,57
3701HD_C	Kerkweg 53 <L=3,65> [2/2]	145015,45	455212,42	8,00	97,45	97,45	42,94	97,57
3701HD_C	Kerkweg 53 <L=3,65> [2/2]	145015,45	455212,42	8,00	97,45	97,45	42,94	97,57
31_B	Slotlaan 153-161	145177,52	455286,83	5,00	97,31	97,31	48,88	97,43
31_B	Slotlaan 153-161	145177,52	455286,83	5,00	97,31	97,31	48,88	97,43
2_C	Slotlaan 165-169	145192,44	455298,88	8,00	97,24	97,24	54,50	97,36
2_C	Slotlaan 165-169	145192,44	455298,88	8,00	97,24	97,24	54,50	97,36
3701HD_D	Kerkweg 53 <L=3,65> [2/2]	145015,45	455212,42	11,00	97,20	97,20	43,97	97,32
3701HD_D	Kerkweg 53 <L=3,65> [2/2]	145015,45	455212,42	11,00	97,20	97,20	43,97	97,32
3701HD_D	Kerkweg 53 <L=3,65> [2/2]	145015,45	455212,42	11,00	97,20	97,20	43,97	97,32
3701HD_D	Kerkweg 53 <L=3,65> [2/2]	145015,45	455212,42	11,00	97,20	97,20	43,97	97,32
31_C	Slotlaan 153-161	145177,52	455286,83	8,00	96,72	96,72	49,59	96,84
31_C	Slotlaan 153-161	145177,52	455286,83	8,00	96,72	96,72	49,59	96,84
32_D	Slotlaan 153-161	145180,73	455284,85	11,00	96,39	96,39	50,07	96,51
32_D	Slotlaan 153-161	145180,73	455284,85	11,00	96,39	96,39	50,07	96,51
2_D	Slotlaan 165-169	145192,44	455298,88	11,00	95,92	95,92	55,24	96,04
2_D	Slotlaan 165-169	145192,44	455298,88	11,00	95,92	95,92	55,24	96,04
31_D	Slotlaan 153-161	145177,52	455286,83	11,00	95,81	95,81	50,30	95,93
31_D	Slotlaan 153-161	145177,52	455286,83	11,00	95,81	95,81	50,30	95,93
FOH_A	FOH Shanty Marktpllein	144963,37	455457,71	2,00	95,43	95,43	77,04	95,75
FOH_A	FOH Shanty Marktpllein	144963,37	455457,71	2,00	95,43	95,43	77,04	95,75
FOH_A	FOH Shanty Emmaplein	145011,55	455395,56	2,00	95,37	95,37	95,36	101,76
FOH_A	FOH Shanty Emmaplein	145011,55	455395,56	2,00	95,37	95,37	95,36	101,76
FOH_A	FOH Slotlaan	144899,56	454935,55	2,00	95,37	95,37	40,23	95,49
FOH_A	FOH Slotlaan	144899,56	454935,55	2,00	95,37	95,37	40,23	95,49
FOH_A	FOH Slottuin	144552,48	454464,32	2,00	95,36	95,36	30,59	95,48
FOH_A	FOH Voorzijde Slot	144541,37	454560,93	2,00	95,36	95,36	21,40	95,48
FOH_A	FOH Voorzijde Slot	144541,37	454560,93	2,00	95,36	95,36	21,40	95,48
FOH_A	FOH 1e Hogeweg	145019,32	455208,36	2,00	95,36	95,36	50,22	95,48
FOH_A	FOH 1e Hogeweg	145019,32	455208,36	2,00	95,36	95,36	50,22	95,48
FOH_A	FOH 1e Hogeweg	145019,32	455208,36	2,00	95,36	95,36	50,22	95,48
FOH_A	FOH 1e Hogeweg	145019,32	455208,36	2,00	95,36	95,36	50,22	95,48
FOH_A	FOH Weeshuislaan	145172,06	455304,63	2,00	95,36	95,36	52,25	95,48
FOH_A	FOH Weeshuislaan	145172,06	455304,63	2,00	95,36	95,36	52,25	95,48
FOH_A	FOH Bisonveld West	145792,84	455176,61	2,00	95,35	95,35	31,21	95,47
FOH_A	FOH Bisonveld West	145792,84	455176,61	2,00	95,35	95,35	31,21	95,47
44_C	Weeshuislaan 5-19	145168,28	455298,45	8,00	95,32	95,32	50,34	95,44
44_C	Weeshuislaan 5-19	145168,28	455298,45	8,00	95,32	95,32	50,34	95,44
3701HL_B	1e Hogeweg 178 <L=3,73> [46/47]	145027,67	455203,45	5,00	95,28	95,28	50,00	95,40
3701HL_B	1e Hogeweg 178 <L=3,73> [46/47]	145027,67	455203,45	5,00	95,28	95,28	50,00	95,40
3701HL_B	1e Hogeweg 178 <L=3,73> [46/47]	145027,67	455203,45	5,00	95,28	95,28	50,00	95,40
3701HL_B	1e Hogeweg 178 <L=3,73> [46/47]	145027,67	455203,45	5,00	95,28	95,28	50,00	95,40
3701JV_B	Weeshuislaan 167 <L=4,91> [15/23]	145011,31	455395,82	5,00	95,22	95,22	95,21	101,61
3701JV_B	Weeshuislaan 167 <L=4,91> [15/23]	145011,31	455395,82	5,00	95,22	95,22	95,21	101,61

Alle getoonde dB-waarden zijn A-gewogen

Rapport: Resultatentabel  
Model: Zeist - dB(A)  
L<sub>Aeq</sub> totaalresultaten voor toetspunten  
(hoofdgroep)  
Groep:  
Groepsreductie: Nee

Naam		X	Y	Hoogte	Dag	Avond	Nacht	Lden
3701HL_C	1e Hogeweg 178 <L=3,73> [46/47]	145027,67	455203,45	8,00	95,10	95,10	50,83	95,22
3701HL_C	1e Hogeweg 178 <L=3,73> [46/47]	145027,67	455203,45	8,00	95,10	95,10	50,83	95,22
3701HL_C	1e Hogeweg 178 <L=3,73> [46/47]	145027,67	455203,45	8,00	95,10	95,10	50,83	95,22
3701HL_C	1e Hogeweg 178 <L=3,73> [46/47]	145027,67	455203,45	8,00	95,10	95,10	50,83	95,22
44_D	Weeshuislaan 5-19	145168,28	455298,45	11,00	95,07	95,07	51,09	95,19
44_D	Weeshuislaan 5-19	145168,28	455298,45	11,00	95,07	95,07	51,09	95,19
3701HL_D	1e Hogeweg 178 <L=3,73> [46/47]	145027,67	455203,45	11,00	94,82	94,82	51,65	94,94
3701HL_D	1e Hogeweg 178 <L=3,73> [46/47]	145027,67	455203,45	11,00	94,82	94,82	51,65	94,94
3701HL_D	1e Hogeweg 178 <L=3,73> [46/47]	145027,67	455203,45	11,00	94,82	94,82	51,65	94,94
3701HL_D	1e Hogeweg 178 <L=3,73> [46/47]	145027,67	455203,45	11,00	94,82	94,82	51,65	94,94
3701JV_B	Weeshuislaan 167 <L=4,91> [14/23]	145015,14	455392,74	5,00	94,79	94,79	94,79	101,19
3701JV_B	Weeshuislaan 167 <L=4,91> [14/23]	145015,14	455392,74	5,00	94,79	94,79	94,79	101,19
3701JV_C	Weeshuislaan 167 <L=4,91> [15/23]	145011,31	455395,82	8,00	94,78	94,78	94,77	101,17
3701JV_C	Weeshuislaan 167 <L=4,91> [15/23]	145011,31	455395,82	8,00	94,78	94,78	94,77	101,17
3_B	Slotlaan 165-169	145190,06	455303,53	5,00	94,69	94,69	53,24	94,81
3_B	Slotlaan 165-169	145190,06	455303,53	5,00	94,69	94,69	53,24	94,81
3701HL_B	1e Hogeweg 178 <L=2,55> [29/47]	145025,04	455201,87	5,00	94,49	94,49	49,95	94,61
3701HL_B	1e Hogeweg 178 <L=2,55> [29/47]	145025,04	455201,87	5,00	94,49	94,49	49,95	94,61
3701HL_B	1e Hogeweg 178 <L=2,55> [29/47]	145025,04	455201,87	5,00	94,49	94,49	49,95	94,61
3701HL_B	1e Hogeweg 178 <L=2,55> [29/47]	145025,04	455201,87	5,00	94,49	94,49	49,95	94,61
3701JV_C	Weeshuislaan 167 <L=4,91> [14/23]	145015,14	455392,74	8,00	94,39	94,39	94,38	100,78
3701JV_C	Weeshuislaan 167 <L=4,91> [14/23]	145015,14	455392,74	8,00	94,39	94,39	94,38	100,78
3701HL_C	1e Hogeweg 178 <L=2,55> [29/47]	145025,04	455201,87	8,00	94,36	94,36	50,76	94,48
3701HL_C	1e Hogeweg 178 <L=2,55> [29/47]	145025,04	455201,87	8,00	94,36	94,36	50,76	94,48
3701HL_C	1e Hogeweg 178 <L=2,55> [29/47]	145025,04	455201,87	8,00	94,36	94,36	50,76	94,48
3701HL_C	1e Hogeweg 178 <L=2,55> [29/47]	145025,04	455201,87	8,00	94,36	94,36	50,76	94,48
3_C	Slotlaan 165-169	145190,06	455303,53	8,00	94,28	94,28	54,20	94,40
3_C	Slotlaan 165-169	145190,06	455303,53	8,00	94,28	94,28	54,20	94,40
30_B	Slotlaan 153-161	145183,04	455282,28	5,00	94,28	94,28	48,50	94,40
30_B	Slotlaan 153-161	145183,04	455282,28	5,00	94,28	94,28	48,50	94,40
3701HD_A	Kerkweg 53 <L=3,55> [1/2]	145013,45	455209,43	2,00	94,27	94,27	34,48	94,39
3701HD_A	Kerkweg 53 <L=3,55> [1/2]	145013,45	455209,43	2,00	94,27	94,27	34,48	94,39
3701HD_A	Kerkweg 53 <L=3,55> [1/2]	145013,45	455209,43	2,00	94,27	94,27	34,48	94,39
3701HD_A	Kerkweg 53 <L=3,55> [1/2]	145013,45	455209,43	2,00	94,27	94,27	34,48	94,39
3701HD_B	Kerkweg 53 <L=3,55> [1/2]	145013,45	455209,43	5,00	94,25	94,25	34,76	94,37
3701HD_B	Kerkweg 53 <L=3,55> [1/2]	145013,45	455209,43	5,00	94,25	94,25	34,76	94,37
3701HD_B	Kerkweg 53 <L=3,55> [1/2]	145013,45	455209,43	5,00	94,25	94,25	34,76	94,37
3701HD_B	Kerkweg 53 <L=3,55> [1/2]	145013,45	455209,43	5,00	94,25	94,25	34,76	94,37
3701HD_C	Kerkweg 53 <L=3,55> [1/2]	145013,45	455209,43	8,00	94,15	94,15	35,83	94,27
3701HD_C	Kerkweg 53 <L=3,55> [1/2]	145013,45	455209,43	8,00	94,15	94,15	35,83	94,27
3701HL_D	1e Hogeweg 178 <L=2,55> [29/47]	145025,04	455201,87	11,00	94,13	94,13	51,57	94,25
3701HL_D	1e Hogeweg 178 <L=2,55> [29/47]	145025,04	455201,87	11,00	94,13	94,13	51,57	94,25
3701HL_D	1e Hogeweg 178 <L=2,55> [29/47]	145025,04	455201,87	11,00	94,13	94,13	51,57	94,25
3701JV_D	Weeshuislaan 167 <L=4,91> [15/23]	145011,31	455395,82	11,00	94,11	94,11	94,10	100,50
3701JV_D	Weeshuislaan 167 <L=4,91> [15/23]	145011,31	455395,82	11,00	94,11	94,11	94,10	100,50
3701JV_B	Weeshuislaan 167 <L=4,97> [16/23]	145009,31	455399,92	5,00	94,11	94,11	93,92	100,36
3701JV_B	Weeshuislaan 167 <L=4,97> [16/23]	145009,31	455399,92	5,00	94,11	94,11	93,92	100,36
3701HD_D	Kerkweg 53 <L=3,55> [1/2]	145013,45	455209,43	11,00	93,95	93,95	37,32	94,07
3701HD_D	Kerkweg 53 <L=3,55> [1/2]	145013,45	455209,43	11,00	93,95	93,95	37,32	94,07
3701HD_D	Kerkweg 53 <L=3,55> [1/2]	145013,45	455209,43	11,00	93,95	93,95	37,32	94,07
3701HD_D	Kerkweg 53 <L=3,55> [1/2]	145013,45	455209,43	11,00	93,95	93,95	37,32	94,07
1_B	Slotlaan 165-169	145195,05	455296,56	5,00	93,83	93,83	53,24	93,95
1_B	Slotlaan 165-169	145195,05	455296,56	5,00	93,83	93,83	53,24	93,95
3701JV_C	Weeshuislaan 167 <L=4,97> [16/23]	145009,31	455399,92	8,00	93,80	93,80	93,59	100,04
3701JV_C	Weeshuislaan 167 <L=4,97> [16/23]	145009,31	455399,92	8,00	93,80	93,80	93,59	100,04
3701JV_D	Weeshuislaan 167 <L=4,91> [14/23]	145015,14	455392,74	11,00	93,77	93,77	93,77	100,17

Alle getoonde dB-waarden zijn A-gewogen

Rapport: Resultatentabel  
Model: Zeist - dB(A)  
Groep: LAeq totaalresultaten voor toetspunten (hoofdgroep)  
Groepsreductie: Nee

Naam Toetspunt	Omschrijving	X	Y	Hoogte	Dag	Avond	Nacht	Lden
3701JV_D	Weeshuislaan 167 <L=4,91> [14/23]	145015,14	455392,74	11,00	93,77	93,77	93,77	100,17
3701HL_B	1e Hogeweg 178 <L=3,49> [28/47]	145021,68	455200,74	5,00	93,76	93,76	49,88	93,88
3701HL_B	1e Hogeweg 178 <L=3,49> [28/47]	145021,68	455200,74	5,00	93,76	93,76	49,88	93,88
3701HL_B	1e Hogeweg 178 <L=3,49> [28/47]	145021,68	455200,74	5,00	93,76	93,76	49,88	93,88
3701HL_B	1e Hogeweg 178 <L=3,49> [28/47]	145021,68	455200,74	5,00	93,76	93,76	49,88	93,88
3701JV_B	Weeshuislaan 167 <L=4,91> [13/23]	145018,96	455389,67	5,00	93,71	93,71	93,71	100,11
3701JV_B	Weeshuislaan 167 <L=4,91> [13/23]	145018,96	455389,67	5,00	93,71	93,71	93,71	100,11
3701HL_C	1e Hogeweg 178 <L=3,49> [28/47]	145021,68	455200,74	8,00	93,66	93,66	50,70	93,78
3701HL_C	1e Hogeweg 178 <L=3,49> [28/47]	145021,68	455200,74	8,00	93,66	93,66	50,70	93,78
3701HL_C	1e Hogeweg 178 <L=3,49> [28/47]	145021,68	455200,74	8,00	93,66	93,66	50,70	93,78
3701HL_C	1e Hogeweg 178 <L=3,49> [28/47]	145021,68	455200,74	8,00	93,66	93,66	50,70	93,78
3_D	Slotlaan 165-169	145190,06	455303,53	11,00	93,61	93,61	55,28	93,73
3_D	Slotlaan 165-169	145190,06	455303,53	11,00	93,61	93,61	55,28	93,73
3701HL_D	1e Hogeweg 178 <L=3,49> [28/47]	145021,68	455200,74	11,00	93,47	93,47	51,51	93,59
3701HL_D	1e Hogeweg 178 <L=3,49> [28/47]	145021,68	455200,74	11,00	93,47	93,47	51,51	93,59
3701HL_D	1e Hogeweg 178 <L=3,49> [28/47]	145021,68	455200,74	11,00	93,47	93,47	51,51	93,59
3701HL_D	1e Hogeweg 178 <L=3,49> [28/47]	145021,68	455200,74	11,00	93,47	93,47	51,51	93,59
3701JV_C	Weeshuislaan 167 <L=4,91> [13/23]	145018,96	455389,67	8,00	93,39	93,39	93,39	99,79
3701JV_C	Weeshuislaan 167 <L=4,91> [13/23]	145018,96	455389,67	8,00	93,39	93,39	93,39	99,79
3701JV_E	Weeshuislaan 167 <L=4,91> [15/23]	145011,31	455395,82	14,00	93,30	93,30	93,29	99,69
3701JV_E	Weeshuislaan 167 <L=4,91> [15/23]	145011,31	455395,82	14,00	93,30	93,30	93,29	99,69
3701JV_D	Weeshuislaan 167 <L=4,97> [16/23]	145009,31	455399,92	11,00	93,30	93,30	93,06	99,51
3701HD_B	Kerkweg 53 <L=3,43> [2/16]	145011,26	455206,71	5,00	93,20	93,20	32,59	93,32
3701HD_B	Kerkweg 53 <L=3,43> [2/16]	145011,26	455206,71	5,00	93,20	93,20	32,59	93,32
3701HD_B	Kerkweg 53 <L=3,43> [2/16]	145011,26	455206,71	5,00	93,20	93,20	32,59	93,32
3701HD_B	Kerkweg 53 <L=3,43> [2/16]	145011,26	455206,71	5,00	93,20	93,20	32,59	93,32
3701HD_A	Kerkweg 53 <L=3,43> [2/16]	145011,26	455206,71	2,00	93,19	93,19	32,33	93,31
3701HD_A	Kerkweg 53 <L=3,43> [2/16]	145011,26	455206,71	2,00	93,19	93,19	32,33	93,31
3701HD_A	Kerkweg 53 <L=3,43> [2/16]	145011,26	455206,71	2,00	93,19	93,19	32,33	93,31
3701HD_A	Kerkweg 53 <L=3,43> [2/16]	145011,26	455206,71	2,00	93,19	93,19	32,33	93,31
3701HD_C	Kerkweg 53 <L=3,43> [2/16]	145011,26	455206,71	8,00	93,12	93,12	33,69	93,24
3701HD_C	Kerkweg 53 <L=3,43> [2/16]	145011,26	455206,71	8,00	93,12	93,12	33,69	93,24
3701HD_C	Kerkweg 53 <L=3,43> [2/16]	145011,26	455206,71	8,00	93,12	93,12	33,69	93,24
3701HD_C	Kerkweg 53 <L=3,43> [2/16]	145011,26	455206,71	8,00	93,12	93,12	33,69	93,24
3701JV_E	Weeshuislaan 167 <L=4,91> [14/23]	145015,14	455392,74	14,00	93,02	93,02	93,01	99,41
3701JV_E	Weeshuislaan 167 <L=4,91> [14/23]	145015,14	455392,74	14,00	93,02	93,02	93,01	99,41
3701HD_D	Kerkweg 53 <L=3,43> [2/16]	145011,26	455206,71	11,00	92,96	92,96	35,41	93,08
3701HD_D	Kerkweg 53 <L=3,43> [2/16]	145011,26	455206,71	11,00	92,96	92,96	35,41	93,08
3701HD_D	Kerkweg 53 <L=3,43> [2/16]	145011,26	455206,71	11,00	92,96	92,96	35,41	93,08
3701HD_D	Kerkweg 53 <L=3,43> [2/16]	145011,26	455206,71	11,00	92,96	92,96	35,41	93,08
3701JV_D	Weeshuislaan 167 <L=4,91> [13/23]	145018,96	455389,67	11,00	92,89	92,89	92,89	99,29
3701JV_D	Weeshuislaan 167 <L=4,91> [13/23]	145018,96	455389,67	11,00	92,89	92,89	92,89	99,29
3701HL_B	1e Hogeweg 178 <L=3,49> [27/47]	145019,28	455198,21	5,00	92,84	92,84	49,74	92,96
3701HL_B	1e Hogeweg 178 <L=3,49> [27/47]	145019,28	455198,21	5,00	92,84	92,84	49,74	92,96
3701HL_B	1e Hogeweg 178 <L=3,49> [27/47]	145019,28	455198,21	5,00	92,84	92,84	49,74	92,96
3701HL_B	1e Hogeweg 178 <L=3,49> [27/47]	145019,28	455198,21	5,00	92,84	92,84	49,74	92,96
3701HL_C	1e Hogeweg 178 <L=3,49> [27/47]	145019,28	455198,21	8,00	92,76	92,76	50,55	92,88
3701HL_C	1e Hogeweg 178 <L=3,49> [27/47]	145019,28	455198,21	8,00	92,76	92,76	50,55	92,88
3701HL_C	1e Hogeweg 178 <L=3,49> [27/47]	145019,28	455198,21	8,00	92,76	92,76	50,55	92,88
3701HL_C	1e Hogeweg 178 <L=3,49> [27/47]	145019,28	455198,21	8,00	92,76	92,76	50,55	92,88
3701JV_E	Weeshuislaan 167 <L=4,97> [16/23]	145009,31	455399,92	14,00	92,68	92,68	92,41	98,87
3701JV_E	Weeshuislaan 167 <L=4,97> [16/23]	145009,31	455399,92	14,00	92,68	92,68	92,41	98,87
46_C	Weeshuislaan 5-19	145161,55	455304,48	8,00	92,68	92,68	50,90	92,80
46_C	Weeshuislaan 5-19	145161,55	455304,48	8,00	92,68	92,68	50,90	92,80
3701HL_D	1e Hogeweg 178 <L=3,49> [27/47]	145019,28	455198,21	11,00	92,62	92,62	51,35	92,74
3701HL_D	1e Hogeweg 178 <L=3,49> [27/47]	145019,28	455198,21	11,00	92,62	92,62	51,35	92,74
3701HL_D	1e Hogeweg 178 <L=3,49> [27/47]	145019,28	455198,21	11,00	92,62	92,62	51,35	92,74
3701HL_D	1e Hogeweg 178 <L=3,49> [27/47]	145019,28	455198,21	11,00	92,62	92,62	51,35	92,74

Alle getoonde dB-waarden zijn A-gewogen

Rapport: Resultatentabel  
Model: Zeist - dB(A)  
L<sub>Aeq</sub> totaalresultaten voor toetspunten  
(hoofdgroep)  
Groep:  
Groepsreductie: Nee

Naam Toetspunt	Omschrijving	X	Y	Hoogte	Dag	Avond	Nacht	Lden
30_C	Slotlaan 153-161	145183,04	455282,28	8,00	92,55	92,55	49,20	92,67
30_C	Slotlaan 153-161	145183,04	455282,28	8,00	92,55	92,55	49,20	92,67
46_D	Weeshuislaan 5-19	145161,55	455304,48	11,00	92,53	92,53	51,68	92,65
46_D	Weeshuislaan 5-19	145161,55	455304,48	11,00	92,53	92,53	51,68	92,65
3701JV_F	Weeshuislaan 167 <L=4,91> [15/23]	145011,31	455395,82	17,00	92,44	92,44	92,42	98,82
3701JV_F	Weeshuislaan 167 <L=4,91> [15/23]	145011,31	455395,82	17,00	92,44	92,44	92,42	98,82
4_B	Slotlaan 165-169	145186,11	455307,04	5,00	92,38	92,38	53,34	92,50
4_B	Slotlaan 165-169	145186,11	455307,04	5,00	92,38	92,38	53,34	92,50
3701JV_B	Weeshuislaan 167 <L=4,91> [12/23]	145022,78	455386,59	5,00	92,34	92,34	92,34	98,74
3701JV_B	Weeshuislaan 167 <L=4,91> [12/23]	145022,78	455386,59	5,00	92,34	92,34	92,34	98,74
3701JV_B	Weeshuislaan 167 <L=4,97> [17/23]	145009,21	455404,89	5,00	92,28	92,28	91,91	98,40
3701JV_B	Weeshuislaan 167 <L=4,97> [17/23]	145009,21	455404,89	5,00	92,28	92,28	91,91	98,40
3701JV_E	Weeshuislaan 167 <L=4,91> [13/23]	145018,96	455389,67	14,00	92,27	92,27	92,26	98,66
3701JV_E	Weeshuislaan 167 <L=4,91> [13/23]	145018,96	455389,67	14,00	92,27	92,27	92,26	98,66
1_C	Slotlaan 165-169	145195,05	455296,56	8,00	92,23	92,23	53,97	92,35
1_C	Slotlaan 165-169	145195,05	455296,56	8,00	92,23	92,23	53,97	92,35
3701JV_F	Weeshuislaan 167 <L=4,91> [14/23]	145015,14	455392,74	17,00	92,21	92,21	92,19	98,59
3701JV_F	Weeshuislaan 167 <L=4,91> [14/23]	145015,14	455392,74	17,00	92,21	92,21	92,19	98,59
4_C	Slotlaan 165-169	145186,11	455307,04	8,00	92,14	92,14	54,33	92,26
4_C	Slotlaan 165-169	145186,11	455307,04	8,00	92,14	92,14	54,33	92,26
3701JV_C	Weeshuislaan 167 <L=4,91> [12/23]	145022,78	455386,59	8,00	92,11	92,11	92,11	98,51
3701JV_C	Weeshuislaan 167 <L=4,91> [12/23]	145022,78	455386,59	8,00	92,11	92,11	92,11	98,51
3701JV_C	Weeshuislaan 167 <L=4,97> [17/23]	145009,21	455404,89	8,00	92,08	92,08	91,70	98,19
3701JV_C	Weeshuislaan 167 <L=4,97> [17/23]	145009,21	455404,89	8,00	92,08	92,08	91,70	98,19
3701JV_F	Weeshuislaan 167 <L=4,97> [16/23]	145009,31	455399,92	17,00	92,00	92,00	91,69	98,16
3701JV_F	Weeshuislaan 167 <L=4,97> [16/23]	145009,31	455399,92	17,00	92,00	92,00	91,69	98,16
3701HL_B	1e Hogeweg 178 <L=3,97> [26/47]	145015,37	455196,46	5,00	91,97	91,97	40,34	92,09
3701HL_B	1e Hogeweg 178 <L=3,97> [26/47]	145015,37	455196,46	5,00	91,97	91,97	40,34	92,09
3701HL_B	1e Hogeweg 178 <L=3,97> [26/47]	145015,37	455196,46	5,00	91,97	91,97	40,34	92,09
3701HL_B	1e Hogeweg 178 <L=3,97> [26/47]	145015,37	455196,46	5,00	91,97	91,97	40,34	92,09
3701HL_C	1e Hogeweg 178 <L=3,97> [26/47]	145015,37	455196,46	8,00	91,90	91,90	41,45	92,02
3701HL_C	1e Hogeweg 178 <L=3,97> [26/47]	145015,37	455196,46	8,00	91,90	91,90	41,45	92,02
3701HL_C	1e Hogeweg 178 <L=3,97> [26/47]	145015,37	455196,46	8,00	91,90	91,90	41,45	92,02
3701HL_C	1e Hogeweg 178 <L=3,97> [26/47]	145015,37	455196,46	8,00	91,90	91,90	41,45	92,02
3701HL_D	1e Hogeweg 178 <L=3,97> [26/47]	145015,37	455196,46	11,00	91,78	91,78	43,38	91,90
3701HL_D	1e Hogeweg 178 <L=3,97> [26/47]	145015,37	455196,46	11,00	91,78	91,78	43,38	91,90
3701HL_D	1e Hogeweg 178 <L=3,97> [26/47]	145015,37	455196,46	11,00	91,78	91,78	43,38	91,90
3701HL_D	1e Hogeweg 178 <L=3,97> [26/47]	145015,37	455196,46	11,00	91,78	91,78	43,38	91,90
3701JV_D	Weeshuislaan 167 <L=4,97> [17/23]	145009,21	455404,89	11,00	91,76	91,76	91,35	97,85
3701JV_D	Weeshuislaan 167 <L=4,97> [17/23]	145009,21	455404,89	11,00	91,76	91,76	91,35	97,85
3701JV_D	Weeshuislaan 167 <L=4,91> [12/23]	145022,78	455386,59	11,00	91,73	91,73	91,73	98,13
3701JV_D	Weeshuislaan 167 <L=4,91> [12/23]	145022,78	455386,59	11,00	91,73	91,73	91,73	98,13
4_D	Slotlaan 165-169	145186,11	455307,04	11,00	91,73	91,73	55,44	91,85
4_D	Slotlaan 165-169	145186,11	455307,04	11,00	91,73	91,73	55,44	91,85
3701JV_F	Weeshuislaan 167 <L=4,91> [13/23]	145018,96	455389,67	17,00	91,57	91,57	91,56	97,96
3701JV_F	Weeshuislaan 167 <L=4,91> [13/23]	145018,96	455389,67	17,00	91,57	91,57	91,56	97,96
47_C	Weeshuislaan 5-19	145157,25	455308,33	8,00	91,40	91,40	51,28	91,52
47_C	Weeshuislaan 5-19	145157,25	455308,33	8,00	91,40	91,40	51,28	91,52
3701JV_E	Weeshuislaan 167 <L=4,97> [17/23]	145009,21	455404,89	14,00	91,35	91,35	90,90	97,41
3701JV_E	Weeshuislaan 167 <L=4,97> [17/23]	145009,21	455404,89	14,00	91,35	91,35	90,90	97,41
47_D	Weeshuislaan 5-19	145157,25	455308,33	11,00	91,29	91,29	52,09	91,41
47_D	Weeshuislaan 5-19	145157,25	455308,33	11,00	91,29	91,29	52,09	91,41
3701AG_A	Jufferstraat 10-38 <L=3,41> [18/23]	144910,59	454923,76	2,00	91,27	91,27	40,82	91,39
3701AG_A	Jufferstraat 10-38 <L=3,41> [18/23]	144910,59	454923,76	2,00	91,27	91,27	40,82	91,39
3701AG_B	Jufferstraat 10-38 <L=3,41> [18/23]	144910,59	454923,76	5,00	91,26	91,26	40,47	91,38
3701AG_B	Jufferstraat 10-38 <L=3,41> [18/23]	144910,59	454923,76	5,00	91,26	91,26	40,47	91,38
3701AG_A	Jufferstraat 10-38 <L=2,96> [17/23]	144909,17	454921,21	2,00	91,25	91,25	40,75	91,37
3701AG_A	Jufferstraat 10-38 <L=2,96> [17/23]	144909,17	454921,21	2,00	91,25	91,25	40,75	91,37
3701JV_E	Weeshuislaan 167 <L=4,91> [12/23]	145022,78	455386,59	14,00	91,24	91,24	91,24	97,64

Alle getoonde dB-waarden zijn A-gewogen

Rapport: Resultatentabel  
Model: Zeist - dB(A)  
L<sub>Aeq</sub> totaalresultaten voor toetspunten  
Groep: (hoofdgroep)  
Groepsreductie: Nee

Naam									
Toetspunt	Omschrijving	X	Y	Hoogte	Dag	Avond	Nacht	Lden	
3701JV_E	Weeshuislaan 167 <L=4,91> [12/23]	145022,78	455386,59	14,00	91,24	91,24	91,24	97,64	
3701AG_B	Jufferstraat 10-38 <L=2,96> [17/23]	144909,17	454921,21	5,00	91,24	91,24	40,40	91,36	
3701AG_B	Jufferstraat 10-38 <L=2,96> [17/23]	144909,17	454921,21	5,00	91,24	91,24	40,40	91,36	
3701HD_A	Kerkweg 53 <L=3,86> [1/1]	145015,10	455218,02	2,00	91,23	91,23	50,72	91,35	
3701HD_A	Kerkweg 53 <L=3,86> [1/1]	145015,10	455218,02	2,00	91,23	91,23	50,72	91,35	
3701HD_A	Kerkweg 53 <L=3,86> [1/1]	145015,10	455218,02	2,00	91,23	91,23	50,72	91,35	
3701HD_B	Kerkweg 53 <L=3,86> [1/1]	145015,10	455218,02	5,00	91,22	91,22	51,06	91,34	
3701HD_B	Kerkweg 53 <L=3,86> [1/1]	145015,10	455218,02	5,00	91,22	91,22	51,06	91,34	
3701HD_B	Kerkweg 53 <L=3,86> [1/1]	145015,10	455218,02	5,00	91,22	91,22	51,06	91,34	
3701HD_B	Kerkweg 53 <L=3,86> [1/1]	145015,10	455218,02	5,00	91,22	91,22	51,06	91,34	
3701HD_B	Kerkweg 53 <L=3,86> [1/1]	145015,10	455218,02	5,00	91,22	91,22	51,06	91,34	
3701AG_C	Jufferstraat 10-38 <L=3,41> [18/23]	144910,59	454923,76	8,00	91,21	91,21	40,49	91,33	
3701AG_C	Jufferstraat 10-38 <L=3,41> [18/23]	144910,59	454923,76	8,00	91,21	91,21	40,49	91,33	
3701AG_C	Jufferstraat 10-38 <L=2,96> [17/23]	144909,17	454921,21	8,00	91,19	91,19	40,42	91,31	
3701AG_C	Jufferstraat 10-38 <L=2,96> [17/23]	144909,17	454921,21	8,00	91,19	91,19	40,42	91,31	
3701AG_D	Jufferstraat 10-38 <L=3,41> [18/23]	144910,59	454923,76	11,00	91,10	91,10	40,36	91,22	
3701AG_D	Jufferstraat 10-38 <L=3,41> [18/23]	144910,59	454923,76	11,00	91,10	91,10	40,36	91,22	
3701AG_D	Jufferstraat 10-38 <L=2,96> [17/23]	144909,17	454921,21	11,00	91,09	91,09	40,30	91,21	
3701AG_D	Jufferstraat 10-38 <L=2,96> [17/23]	144909,17	454921,21	11,00	91,09	91,09	40,30	91,21	
3701HL_B	1e Hogeweg 178 <L=3,97> [25/47]	145012,72	455193,50	5,00	91,08	91,08	35,81	91,20	
3701HL_B	1e Hogeweg 178 <L=3,97> [25/47]	145012,72	455193,50	5,00	91,08	91,08	35,81	91,20	
3701HL_B	1e Hogeweg 178 <L=3,97> [25/47]	145012,72	455193,50	5,00	91,08	91,08	35,81	91,20	
3701HL_B	1e Hogeweg 178 <L=3,97> [25/47]	145012,72	455193,50	5,00	91,08	91,08	35,81	91,20	
3701HD_C	Kerkweg 53 <L=3,86> [1/1]	145015,10	455218,02	8,00	91,04	91,04	51,96	91,16	
3701HD_C	Kerkweg 53 <L=3,86> [1/1]	145015,10	455218,02	8,00	91,04	91,04	51,96	91,16	
3701HD_C	Kerkweg 53 <L=3,86> [1/1]	145015,10	455218,02	8,00	91,04	91,04	51,96	91,16	
3701HL_C	1e Hogeweg 178 <L=3,97> [25/47]	145012,72	455193,50	8,00	91,03	91,03	37,41	91,15	
3701HL_C	1e Hogeweg 178 <L=3,97> [25/47]	145012,72	455193,50	8,00	91,03	91,03	37,41	91,15	
3701HL_C	1e Hogeweg 178 <L=3,97> [25/47]	145012,72	455193,50	8,00	91,03	91,03	37,41	91,15	
3701HL_C	1e Hogeweg 178 <L=3,97> [25/47]	145012,72	455193,50	8,00	91,03	91,03	37,41	91,15	
12_B	Weeshuislaan 2,6	145166,72	455321,47	5,00	91,01	91,01	53,80	91,13	
12_B	Weeshuislaan 2,6	145166,72	455321,47	5,00	91,01	91,01	53,80	91,13	
12_C	Weeshuislaan 2,6	145166,72	455321,47	8,00	90,96	90,96	55,04	91,08	
12_C	Weeshuislaan 2,6	145166,72	455321,47	8,00	90,96	90,96	55,04	91,08	
3701JV_B	Weeshuislaan 167 <L=4,91> [11/23]	145026,60	455383,52	5,00	90,94	90,94	90,94	97,34	
3701JV_B	Weeshuislaan 167 <L=4,91> [11/23]	145026,60	455383,52	5,00	90,94	90,94	90,94	97,34	
3701HL_D	1e Hogeweg 178 <L=3,97> [25/47]	145012,72	455193,50	11,00	90,93	90,93	40,74	91,05	
3701HL_D	1e Hogeweg 178 <L=3,97> [25/47]	145012,72	455193,50	11,00	90,93	90,93	40,74	91,05	
3701HL_D	1e Hogeweg 178 <L=3,97> [25/47]	145012,72	455193,50	11,00	90,93	90,93	40,74	91,05	
3701HL_D	1e Hogeweg 178 <L=3,97> [25/47]	145012,72	455193,50	11,00	90,93	90,93	40,74	91,05	
6_B	Slotlaan 165-169	145198,32	455293,65	5,00	90,92	90,92	52,59	91,04	
6_B	Slotlaan 165-169	145198,32	455293,65	5,00	90,92	90,92	52,59	91,04	
3701AG_A	Jufferstraat 10-38 <L=7,19> [19/23]	144915,04	454928,98	2,00	90,91	90,91	40,83	91,03	
3701AG_A	Jufferstraat 10-38 <L=7,19> [19/23]	144915,04	454928,98	2,00	90,91	90,91	40,83	91,03	
3701AG_B	Jufferstraat 10-38 <L=7,19> [19/23]	144915,04	454928,98	5,00	90,91	90,91	40,56	91,03	
3701AG_B	Jufferstraat 10-38 <L=7,19> [19/23]	144915,04	454928,98	5,00	90,91	90,91	40,56	91,03	
3701JV_F	Weeshuislaan 167 <L=4,97> [17/23]	145009,21	455404,89	17,00	90,87	90,87	90,38	96,90	
3701JV_F	Weeshuislaan 167 <L=4,97> [17/23]	145009,21	455404,89	17,00	90,87	90,87	90,38	96,90	
3701AG_C	Jufferstraat 10-38 <L=7,19> [19/23]	144915,04	454928,98	8,00	90,86	90,86	40,59	90,98	
3701AG_C	Jufferstraat 10-38 <L=7,19> [19/23]	144915,04	454928,98	8,00	90,86	90,86	40,59	90,98	
3701HD_A	Kerkweg 53 <L=3,09> [1/1]	145012,33	455221,03	2,00	90,84	90,84	50,83	90,96	
3701HD_A	Kerkweg 53 <L=3,09> [1/1]	145012,33	455221,03	2,00	90,84	90,84	50,83	90,96	
3701HD_A	Kerkweg 53 <L=3,09> [1/1]	145012,33	455221,03	2,00	90,84	90,84	50,83	90,96	
3701HD_A	Kerkweg 53 <L=3,09> [1/1]	145012,33	455221,03	2,00	90,84	90,84	50,83	90,96	
3701HD_B	Kerkweg 53 <L=3,09> [1/1]	145012,33	455221,03	5,00	90,81	90,81	51,26	90,93	
3701HD_B	Kerkweg 53 <L=3,09> [1/1]	145012,33	455221,03	5,00	90,81	90,81	51,26	90,93	
3701HD_B	Kerkweg 53 <L=3,09> [1/1]	145012,33	455221,03	5,00	90,81	90,81	51,26	90,93	
3701HD_B	Kerkweg 53 <L=3,09> [1/1]	145012,33	455221,03	5,00	90,81	90,81	51,26	90,93	

Alle getoonde dB-waarden zijn A-gewogen

































































































































Rapport: Resultatentabel  
 Model: Zeist - dB(A)  
 LAeq totaalresultaten voor toetspunten  
 Groep: (hoofdgroep)  
 Groepsreductie: Nee

Naam Toetspunt	Omschrijving	X	Y	Hoogte	Dag	Avond	Nacht	Lden
144_A	Antonlaan 7	145144,06	455380,36	2,00	60,31	60,31	36,29	60,48
3701JA_B	Voorheugel 19 <L=3,39> [1/6]	144878,64	455421,98	5,00	60,30	60,30	54,06	62,90
3701JA_B	Voorheugel 19 <L=3,39> [1/6]	144878,64	455421,98	5,00	60,30	60,30	54,06	62,90
3701JW_A	Weeshuislaan 22 <L=3,11> [4/4]	145094,96	455401,13	2,00	60,27	60,27	56,40	64,06
3701JW_A	Weeshuislaan 22 <L=3,11> [4/4]	145094,96	455401,13	2,00	60,27	60,27	56,40	64,06
3701HH_A	1e Hogeweg 41 <L=2,63> [2/4]	145040,42	455282,17	2,00	60,27	60,27	54,80	63,22
3701HH_A	1e Hogeweg 41 <L=2,63> [2/4]	145040,42	455282,17	2,00	60,27	60,27	54,80	63,22
165_A	Weeshuislaan 22 [4/4]	145094,96	455401,13	2,00	60,27	60,27	56,40	64,06
165_A	Weeshuislaan 22 [4/4]	145094,96	455401,13	2,00	60,27	60,27	56,40	64,06
3701CC_D	Prof. Lorentzlaan 12 <L=5,80> [1/1]	145761,78	455282,56	11,00	60,26	60,26	35,05	60,42
3701CC_D	Prof. Lorentzlaan 12 <L=5,80> [1/1]	145761,78	455282,56	11,00	60,26	60,26	35,05	60,42
3708CD_C	Charlotte de Bourbonlaan 64 <L=6,94> [2/2]	146076,23	454788,28	8,00	60,26	60,26	37,37	60,45
3708CD_C	Charlotte de Bourbonlaan 64 <L=6,94> [2/2]	146076,23	454788,28	8,00	60,26	60,26	37,37	60,45
3708CD_D	Charlotte de Bourbonlaan 48 <L=7,01> [1/1]	146000,97	454741,57	11,00	60,25	60,25	28,64	60,38
3708CD_D	Charlotte de Bourbonlaan 48 <L=7,01> [1/1]	146000,97	454741,57	11,00	60,25	60,25	28,64	60,38
3701HL_A	1e Hogeweg 24B <L=2,67> [13/18]	144980,87	455247,70	2,00	60,24	60,24	32,38	60,38
3701HL_A	1e Hogeweg 24B <L=2,67> [13/18]	144980,87	455247,70	2,00	60,24	60,24	32,38	60,38
108_A	Huydecoperweg 9	145241,39	455259,33	2,00	60,24	60,24	47,78	61,09
108_A	Huydecoperweg 9	145241,39	455259,33	2,00	60,24	60,24	47,78	61,09
3701HL_A	1e Hogeweg 24B <L=2,67> [13/18]	144980,87	455247,70	2,00	60,24	60,24	32,38	60,38
3701HL_A	1e Hogeweg 24B <L=2,67> [13/18]	144980,87	455247,70	2,00	60,24	60,24	32,38	60,38
3708CD_B	Charlotte de Bourbonlaan 62 <L=7,67> [3/3]	146068,22	454779,40	5,00	60,22	60,22	36,34	60,39
3708CD_B	Charlotte de Bourbonlaan 62 <L=7,67> [3/3]	146068,22	454779,40	5,00	60,22	60,22	36,34	60,39
3703CH_C	Brouwerij 9 <L=7,41> [1/10]	144675,03	454343,90	8,00	60,21	60,21	31,65	60,35
3703CH_C	Brouwerij 9 <L=7,41> [1/10]	144675,03	454343,90	8,00	60,21	60,21	31,65	60,35
3701HL_B	1e Hogeweg 24B <L=3,76> [5/18]	144973,96	455251,79	5,00	60,21	60,21	33,67	60,36
3701HL_B	1e Hogeweg 24B <L=3,76> [5/18]	144973,96	455251,79	5,00	60,21	60,21	33,67	60,36
3701HL_B	1e Hogeweg 24B <L=2,67> [11/18]	144976,10	455251,65	5,00	60,21	60,21	33,69	60,36
3701HL_B	1e Hogeweg 24B <L=2,67> [11/18]	144976,10	455251,65	5,00	60,21	60,21	33,69	60,36
3701HL_B	1e Hogeweg 24B <L=3,76> [5/18]	144973,96	455251,79	5,00	60,21	60,21	33,67	60,36
3701HL_B	1e Hogeweg 24B <L=3,76> [5/18]	144973,96	455251,79	5,00	60,21	60,21	33,67	60,36
3701HL_B	1e Hogeweg 24B <L=2,67> [11/18]	144976,10	455251,65	5,00	60,21	60,21	33,69	60,36
3701HL_B	1e Hogeweg 24B <L=2,67> [11/18]	144976,10	455251,65	5,00	60,21	60,21	33,69	60,36
3701CC_A	Prof. Lorentzlaan 12 <L=9,31> [1/2]	145769,63	455275,89	2,00	60,18	60,18	23,23	60,30
3701CC_A	Prof. Lorentzlaan 12 <L=9,31> [1/2]	145769,63	455275,89	2,00	60,18	60,18	23,23	60,30
153_A	Weeshuislaan 16 [1/3]	145109,27	455388,22	2,00	60,18	60,18	54,89	63,22
153_A	Weeshuislaan 16 [1/3]	145109,27	455388,22	2,00	60,18	60,18	54,89	63,22
3708CD_D	Charlotte de Bourbonlaan 44 <L=6,68> [1/4]	145987,41	454726,78	11,00	60,16	60,16	27,44	60,28
3708CD_D	Charlotte de Bourbonlaan 44 <L=6,68> [1/4]	145987,41	454726,78	11,00	60,16	60,16	27,44	60,28
3701HC_D	Maurikstraat 19 <L=3,46> [9/13]	144784,85	455002,92	11,00	60,15	60,15	33,69	60,30
3701HC_D	Maurikstraat 19 <L=3,46> [9/13]	144784,85	455002,92	11,00	60,15	60,15	33,69	60,30
3708CB_C	Charlotte de Bourbonlaan 29 <L=7,08> [3/4]	145881,89	454744,80	8,00	60,15	60,15	36,80	60,33
3708CB_C	Charlotte de Bourbonlaan 29 <L=7,08> [3/4]	145881,89	454744,80	8,00	60,15	60,15	36,80	60,33
3701JA_D	Voorheugel 29A <L=2,19> [4/8]	144887,54	455461,92	11,00	60,15	60,15	47,65	60,99
3701JA_D	Voorheugel 29A <L=2,19> [4/8]	144887,54	455461,92	11,00	60,15	60,15	47,65	60,99
3701JW_A	Weeshuislaan 20 <L=5,75> [2/2]	145100,07	455396,49	2,00	60,15	60,15	55,78	63,66
3701JW_A	Weeshuislaan 20 <L=5,75> [2/2]	145100,07	455396,49	2,00	60,15	60,15	55,78	63,66
161_A	Weeshuislaan 20 [2/2]	145100,07	455396,49	2,00	60,15	60,15	55,78	63,66
161_A	Weeshuislaan 20 [2/2]	145100,07	455396,49	2,00	60,15	60,15	55,78	63,66
3701BT_E	Laantje zonder Eind 5 <L=13,30> [2/8]	145626,40	455138,74	14,00	60,13	60,13	28,18	60,25
3701BT_E	Laantje zonder Eind 5 <L=13,30> [2/8]	145626,40	455138,74	14,00	60,13	60,13	28,18	60,25
3708CD_C	Charlotte de Bourbonlaan 40 <L=5,22> [3/3]	145951,19	454719,34	8,00	60,13	60,13	26,66	60,25
3708CD_C	Charlotte de Bourbonlaan 40 <L=5,22> [3/3]	145951,19	454719,34	8,00	60,13	60,13	26,66	60,25
3701BT_E	Laantje zonder Eind 5 <L=6,05> [1/8]	145618,56	455147,84	14,00	60,12	60,12	37,95	60,32
3701BT_E	Laantje zonder Eind 5 <L=6,05> [1/8]	145618,56	455147,84	14,00	60,12	60,12	37,95	60,32
3701DE_F	Emmaplein 130 <L=10,78> [5/13]	144955,57	455363,42	17,00	60,12	60,12	49,09	61,23
3701DE_F	Emmaplein 130 <L=10,78> [5/13]	144955,57	455363,42	17,00	60,12	60,12	49,09	61,23
3701HG_B	1e Hogeweg 39 <L=3,02> [1/4]	145032,05	455281,56	5,00	60,12	60,12	56,42	64,01
3701HG_B	1e Hogeweg 39 <L=3,02> [1/4]	145032,05	455281,56	5,00	60,12	60,12	56,42	64,01

Alle getoonde dB-waarden zijn A-gewogen

Rapport: Resultatentabel  
 Model: Zeist - dB(A)  
 LAeq totaalresultaten voor toetspunten  
 Groep: (hoofdgroep)  
 Groepsreductie: Nee

Naam		X	Y	Hoogte	Dag	Avond	Nacht	Lden
Toetspunt	Omschrijving							
159_A	Weeshuislaan 18 [4/4]	145103,45	455393,43	2,00	60,12	60,12	55,41	63,45
159_A	Weeshuislaan 18 [4/4]	145103,45	455393,43	2,00	60,12	60,12	55,41	63,45
3701BT_F	Laantje zonder Eind 5 <L=6,59> [3/8]	145619,86	455126,91	17,00	60,11	60,11	25,45	60,23
3701BT_F	Laantje zonder Eind 5 <L=6,59> [3/8]	145619,86	455126,91	17,00	60,11	60,11	25,45	60,23
3701HH_B	1e Hogeweg 41 <L=2,63> [1/4]	145037,85	455281,62	5,00	60,11	60,11	56,22	63,89
3701HH_B	1e Hogeweg 41 <L=2,63> [1/4]	145037,85	455281,62	5,00	60,11	60,11	56,22	63,89
3708CD_B	Charlotte de Bourbonlaan 46 <L=7,14> [3/3]	145989,57	454742,57	5,00	60,10	60,10	35,54	60,26
3708CD_B	Charlotte de Bourbonlaan 46 <L=7,14> [3/3]	145989,57	454742,57	5,00	60,10	60,10	35,54	60,26
3701JA_D	Voorheuvel 29A <L=2,55> [3/8]	144887,80	455460,47	11,00	60,09	60,09	47,30	60,89
3701JA_D	Voorheuvel 29A <L=2,55> [3/8]	144887,80	455460,47	11,00	60,09	60,09	47,30	60,89
3701JA_D	Voorheuvel 29A <L=2,35> [5/8]	144887,01	455463,62	11,00	60,09	60,09	47,56	60,93
3701JA_D	Voorheuvel 29A <L=2,35> [5/8]	144887,01	455463,62	11,00	60,09	60,09	47,56	60,93
146_A	Antonlaan 9	145144,49	455387,66	2,00	60,09	60,09	38,34	60,30
146_A	Antonlaan 9	145144,49	455387,66	2,00	60,09	60,09	38,34	60,30
3701HC_B	Maurikstraat 19 <L=10,33> [5/9]	144819,21	455018,43	5,00	60,08	60,08	23,59	60,20
3701HC_B	Maurikstraat 19 <L=10,33> [5/9]	144819,21	455018,43	5,00	60,08	60,08	23,59	60,20
3708CD_C	Charlotte de Bourbonlaan 54 <L=10,80> [1/1]	146032,33	454752,29	8,00	60,08	60,08	36,35	60,26
3708CD_C	Charlotte de Bourbonlaan 54 <L=10,80> [1/1]	146032,33	454752,29	8,00	60,08	60,08	36,35	60,26
3701JA_C	Voorheuvel 25E <L=2,22> [4/4]	144885,67	455459,62	8,00	60,08	60,08	49,35	61,25
3701JA_C	Voorheuvel 25E <L=2,22> [4/4]	144885,67	455459,62	8,00	60,08	60,08	49,35	61,25
3701HC_C	Maurikstraat 19 <L=2,06> [2/13]	144791,94	454986,05	8,00	60,07	60,07	22,72	60,19
3701HC_C	Maurikstraat 19 <L=2,06> [2/13]	144791,94	454986,05	8,00	60,07	60,07	22,72	60,19
3708CA_B	Prinses Beatrixlaan 17 <L=7,23> [3/3]	145840,65	454757,22	5,00	60,07	60,07	36,55	60,25
3708CA_B	Prinses Beatrixlaan 17 <L=7,23> [3/3]	145840,65	454757,22	5,00	60,07	60,07	36,55	60,25
3708CA_B	Prinses Beatrixlaan 15 <L=6,59> [12/12]	145810,66	454774,66	5,00	60,07	60,07	36,52	60,25
3708CA_B	Prinses Beatrixlaan 15 <L=6,59> [12/12]	145810,66	454774,66	5,00	60,07	60,07	36,52	60,25
3701CC_B	Prof. Lorentzlaan 16 <L=11,16> [1/1]	145797,16	455307,49	5,00	60,06	60,06	22,38	60,18
3701CC_B	Prof. Lorentzlaan 16 <L=11,16> [1/1]	145797,16	455307,49	5,00	60,06	60,06	22,38	60,18
3701CC_C	Prof. Lorentzlaan 22 <L=5,33> [1/2]	145841,21	455365,72	8,00	60,06	60,06	23,08	60,18
3701CC_C	Prof. Lorentzlaan 22 <L=5,33> [1/2]	145841,21	455365,72	8,00	60,06	60,06	23,08	60,18
3703CH_B	Brouwerij 5 <L=11,75> [3/3]	144635,48	454349,86	5,00	60,05	60,05	27,52	60,17
3703CH_B	Brouwerij 5 <L=11,75> [3/3]	144635,48	454349,86	5,00	60,05	60,05	27,52	60,17
3701HG_B	1e Hogeweg 39 <L=3,02> [2/4]	145035,07	455281,76	5,00	60,05	60,05	56,34	63,93
3701HG_B	1e Hogeweg 39 <L=3,02> [2/4]	145035,07	455281,76	5,00	60,05	60,05	56,34	63,93
3708CD_C	Charlotte de Bourbonlaan 42 <L=8,97> [2/2]	145965,78	454723,37	8,00	60,04	60,04	25,34	60,16
3708CD_C	Charlotte de Bourbonlaan 42 <L=8,97> [2/2]	145965,78	454723,37	8,00	60,04	60,04	25,34	60,16
3708CD_C	Charlotte de Bourbonlaan 66 <L=7,58> [3/3]	146094,17	454797,62	8,00	60,04	60,04	37,86	60,24
3708CD_C	Charlotte de Bourbonlaan 66 <L=7,58> [3/3]	146094,17	454797,62	8,00	60,04	60,04	37,86	60,24
156_A	Weeshuislaan 18 [1/4]	145106,61	455392,79	2,00	60,04	60,04	55,09	63,25
156_A	Weeshuislaan 18 [1/4]	145106,61	455392,79	2,00	60,04	60,04	55,09	63,25
3703CP_B	Waterigeweg 36 <L=3,30> [2/5]	144325,92	454603,41	5,00	60,02	60,02	24,21	60,14
3703CP_B	Waterigeweg 36 <L=3,30> [2/5]	144325,92	454603,41	5,00	60,02	60,02	24,21	60,14
102_A	Huydecoperweg 5	145226,08	455249,59	2,00	60,02	60,02	47,00	60,79
102_A	Huydecoperweg 5	145226,08	455249,59	2,00	60,02	60,02	47,00	60,79
3703CH_A	Brouwerij 3 <L=4,04> [1/1]	144626,81	454362,74	2,00	60,00	60,00	15,37	60,12
3703CH_A	Brouwerij 3 <L=4,04> [1/1]	144626,81	454362,74	2,00	60,00	60,00	15,37	60,12
3701HH_B	1e Hogeweg 65 <L=3,34> [3/5]	145090,53	455236,71	5,00	60,00	60,00	32,66	60,14
3701HH_B	1e Hogeweg 65 <L=3,34> [3/5]	145090,53	455236,71	5,00	60,00	60,00	32,66	60,14
3708CD_C	Charlotte de Bourbonlaan 44 <L=8,50> [4/4]	145980,12	454731,56	8,00	59,99	59,99	18,82	60,11
3708CD_C	Charlotte de Bourbonlaan 44 <L=8,50> [4/4]	145980,12	454731,56	8,00	59,99	59,99	18,82	60,11
3701HL_A	1e Hogeweg 24B <L=2,92> [6/18]	144978,75	455247,95	2,00	59,98	59,98	32,35	60,12
3701HL_A	1e Hogeweg 24B <L=2,92> [6/18]	144978,75	455247,95	2,00	59,98	59,98	32,35	60,12
3701HL_A	1e Hogeweg 24B <L=2,92> [6/18]	144978,75	455247,95	2,00	59,98	59,98	32,35	60,12
3701HL_A	1e Hogeweg 24B <L=2,92> [6/18]	144978,75	455247,95	2,00	59,98	59,98	32,35	60,12
3708CD_C	Charlotte de Bourbonlaan 66 <L=6,39> [2/3]	146090,06	454790,59	8,00	59,97	59,97	37,57	60,17
3708CD_C	Charlotte de Bourbonlaan 66 <L=6,39> [2/3]	146090,06	454790,59	8,00	59,97	59,97	37,57	60,17
3701JA_C	Voorheuvel 29A <L=2,55> [3/8]	144887,80	455460,47	8,00	59,97	59,97	45,03	60,52
3701JA_C	Voorheuvel 29A <L=2,55> [3/8]	144887,80	455460,47	8,00	59,97	59,97	45,03	60,52
3701HH_B	1e Hogeweg 69 <L=4,60> [4/6]	145080,63	455219,04	5,00	59,97	59,97	50,00	61,31

Alle getoonde dB-waarden zijn A-gewogen

Rapport: Resultatentabel  
 Model: Zeist - dB(A)  
 LAeq totaalresultaten voor toetspunten  
 Groep: (hoofdgroep)  
 Groepsreductie: Nee

Naam Toetspunt	Omschrijving	X	Y	Hoogte	Dag	Avond	Nacht	Lden
3701HH_B	1e Hogeweg 69 <L=4,60> [4/6]	145080,63	455219,04	5,00	59,97	59,97	50,00	61,31
128_D	Slotlaan 195	145246,09	455344,59	11,00	59,97	59,97	33,31	60,12
128_D	Slotlaan 195	145246,09	455344,59	11,00	59,97	59,97	33,31	60,12
3708CD_C	Charlotte de Bourbonlaan 68 <L=9,11> [3/3]	146101,55	454801,54	8,00	59,96	59,96	38,07	60,17
3708CD_C	Charlotte de Bourbonlaan 68 <L=9,11> [3/3]	146101,55	454801,54	8,00	59,96	59,96	38,07	60,17
3701JA_C	Voorheuveel 29A <L=2,19> [4/8]	144887,54	455461,92	8,00	59,96	59,96	44,19	60,43
3701JA_C	Voorheuveel 29A <L=2,19> [4/8]	144887,54	455461,92	8,00	59,96	59,96	44,19	60,43
3703CP_A	Waterigeweg 36 <L=3,30> [2/5]	144325,92	454603,41	2,00	59,94	59,94	24,12	60,06
3703CP_A	Waterigeweg 36 <L=3,30> [2/5]	144325,92	454603,41	2,00	59,94	59,94	24,12	60,06
3708CA_B	Prinses Beatrixlaan 15 <L=10,56> [4/12]	145823,47	454768,66	5,00	59,94	59,94	36,53	60,12
3708CA_B	Prinses Beatrixlaan 15 <L=10,56> [4/12]	145823,47	454768,66	5,00	59,94	59,94	36,53	60,12
3701BT_F	Laantje zonder Eind 5 <L=13,44> [8/8]	145606,16	455149,16	17,00	59,93	59,93	38,65	60,15
3701BT_F	Laantje zonder Eind 5 <L=13,44> [8/8]	145606,16	455149,16	17,00	59,93	59,93	38,65	60,15
3703CG_A	Zinzendorflaan 2 <L=4,59> [1/1]	144727,68	454476,19	2,00	59,90	59,90	17,14	60,02
3703CG_A	Zinzendorflaan 2 <L=4,59> [1/1]	144727,68	454476,19	2,00	59,90	59,90	17,14	60,02
3703CH_A	Brouwerij 5 <L=4,04> [1/1]	144627,44	454352,56	2,00	59,89	59,89	18,11	60,01
3703CH_A	Brouwerij 5 <L=4,04> [1/1]	144627,44	454352,56	2,00	59,89	59,89	18,11	60,01
3701GN_E	Slotlaan 46 <L=2,88> [3/14]	144985,04	454999,01	14,00	59,89	59,89	23,53	60,01
3701GN_E	Slotlaan 46 <L=2,88> [3/14]	144985,04	454999,01	14,00	59,89	59,89	23,53	60,01
105_B	Huydecoperweg 7	145234,61	455258,53	5,00	59,89	59,89	46,19	60,57
105_B	Huydecoperweg 7	145234,61	455258,53	5,00	59,89	59,89	46,19	60,57
3701HD_A	Kerkweg 25 <L=9,84> [6/6]	144933,34	455161,27	2,00	59,88	59,88	33,29	60,03
3701HD_A	Kerkweg 25 <L=9,84> [6/6]	144933,34	455161,27	2,00	59,88	59,88	33,29	60,03
3701KB_A	Stuivingastraat 31 <L=7,82> [6/7]	144814,54	454995,28	2,00	59,88	59,88	25,08	60,00
3701KB_A	Stuivingastraat 31 <L=7,82> [6/7]	144814,54	454995,28	2,00	59,88	59,88	25,08	60,00
3708CD_C	Charlotte de Bourbonlaan 48 <L=7,01> [1/1]	146000,97	454741,57	8,00	59,88	59,88	19,38	60,00
3708CD_C	Charlotte de Bourbonlaan 48 <L=7,01> [1/1]	146000,97	454741,57	8,00	59,88	59,88	19,38	60,00
3708CD_B	Charlotte de Bourbonlaan 64 <L=6,94> [2/2]	146076,23	454788,28	5,00	59,88	59,88	36,63	60,06
3708CD_B	Charlotte de Bourbonlaan 64 <L=6,94> [2/2]	146076,23	454788,28	5,00	59,88	59,88	36,63	60,06
3708VG_C	Jan Willem Frisolaan 1 <L=6,57> [3/3]	146136,13	454820,78	8,00	59,88	59,88	39,21	60,12
3708VG_C	Jan Willem Frisolaan 1 <L=6,57> [3/3]	146136,13	454820,78	8,00	59,88	59,88	39,21	60,12
3701JA_D	Voorheuveel 21A <L=10,27> [2/3]	144876,88	455428,98	11,00	59,88	59,88	47,71	60,78
3701JA_D	Voorheuveel 21A <L=10,27> [2/3]	144876,88	455428,98	11,00	59,88	59,88	47,71	60,78
3701GN_E	Slotlaan 46 <L=2,32> [4/14]	144973,89	454986,50	14,00	59,87	59,87	22,97	59,99
3701GN_E	Slotlaan 46 <L=2,32> [4/14]	144973,89	454986,50	14,00	59,87	59,87	22,97	59,99
3701CC_B	Prof. Lorentzlaan 16 <L=7,64> [4/10]	145821,38	455334,71	5,00	59,87	59,87	19,67	59,99
3701CC_B	Prof. Lorentzlaan 16 <L=7,64> [4/10]	145821,38	455334,71	5,00	59,87	59,87	19,67	59,99
3701KB_D	Stuivingastraat 31 <L=6,26> [3/7]	144826,30	454961,15	11,00	59,86	59,86	21,63	59,98
3701KB_D	Stuivingastraat 31 <L=6,26> [3/7]	144826,30	454961,15	11,00	59,86	59,86	21,63	59,98
3708CD_C	Charlotte de Bourbonlaan 44 <L=6,68> [1/4]	145987,41	454726,78	8,00	59,86	59,86	25,84	59,98
3708CD_C	Charlotte de Bourbonlaan 44 <L=6,68> [1/4]	145987,41	454726,78	8,00	59,86	59,86	25,84	59,98
76_C	Slotlaan 162-168	145219,62	455262,74	8,00	59,85	59,85	47,03	60,65
76_C	Slotlaan 162-168	145219,62	455262,74	8,00	59,85	59,85	47,03	60,65
3701CC_B	Prof. Lorentzlaan 16 <L=8,55> [8/10]	145803,75	455314,83	5,00	59,82	59,82	22,78	59,94
3701CC_B	Prof. Lorentzlaan 16 <L=8,55> [8/10]	145803,75	455314,83	5,00	59,82	59,82	22,78	59,94
3708CD_C	Charlotte de Bourbonlaan 62 <L=7,21> [2/3]	146069,55	454769,48	8,00	59,82	59,82	36,88	60,01
3708CD_C	Charlotte de Bourbonlaan 62 <L=7,21> [2/3]	146069,55	454769,48	8,00	59,82	59,82	36,88	60,01
3701HH_B	1e Hogeweg 69 <L=4,60> [3/6]	145077,07	455221,96	5,00	59,80	59,80	50,26	61,25
3701HH_B	1e Hogeweg 69 <L=4,60> [3/6]	145077,07	455221,96	5,00	59,80	59,80	50,26	61,25
3703CG_A	Zinzendorflaan 2 <L=10,00> [7/9]	144729,07	454483,86	2,00	59,79	59,79	25,49	59,91
3703CG_A	Zinzendorflaan 2 <L=10,00> [7/9]	144729,07	454483,86	2,00	59,79	59,79	25,49	59,91
3701HC_D	Maurikstraat 19 <L=2,05> [4/13]	144784,50	454983,06	11,00	59,79	59,79	23,68	59,91
3701HC_D	Maurikstraat 19 <L=2,05> [4/13]	144784,50	454983,06	11,00	59,79	59,79	23,68	59,91
128_B	Slotlaan 195	145246,09	455344,59	5,00	59,79	59,79	30,84	59,92
128_B	Slotlaan 195	145246,09	455344,59	5,00	59,79	59,79	30,84	59,92
128_C	Slotlaan 195	145246,09	455344,59	8,00	59,78	59,78	31,68	59,92
128_C	Slotlaan 195	145246,09	455344,59	8,00	59,78	59,78	31,68	59,92
3701HH_C	1e Hogeweg 61 <L=2,77> [2/4]	145089,35	455245,10	8,00	59,77	59,77	36,98	59,96
3701HH_C	1e Hogeweg 61 <L=2,77> [2/4]	145089,35	455245,10	8,00	59,77	59,77	36,98	59,96

Alle getoonde dB-waarden zijn A-gewogen

Rapport: Resultatentabel  
 Model: Zeist - dB(A)  
 LAeq totaalresultaten voor toetspunten (hoofdgroep)  
 Groep: (hoofdgroep)  
 Groepsreductie: Nee

Naam Toetspunt	Omschrijving	X	Y	Hoogte	Dag	Avond	Nacht	Lden
3703CB_E	Zusterplein 22A <L=19,29> [4/11]	144622,90	454690,45	14,00	59,76	59,76	35,28	59,93
3703CB_E	Zusterplein 22A <L=19,29> [4/11]	144622,90	454690,45	14,00	59,76	59,76	35,28	59,93
3703CP_B	Waterigeweg 34 <L=10,89> [5/5]	144329,59	454615,83	5,00	59,74	59,74	19,44	59,86
3703CP_B	Waterigeweg 34 <L=10,89> [5/5]	144329,59	454615,83	5,00	59,74	59,74	19,44	59,86
3703CH_A	Brouwerij 5 <L=3,82> [2/3]	144626,23	454348,38	2,00	59,74	59,74	13,22	59,86
3703CH_A	Brouwerij 5 <L=3,82> [2/3]	144626,23	454348,38	2,00	59,74	59,74	13,22	59,86
3701GN_E	Slotlaan 58 <L=7,32> [2/5]	145008,95	455033,71	14,00	59,74	59,74	43,82	60,20
3701GN_E	Slotlaan 58 <L=7,32> [2/5]	145008,95	455033,71	14,00	59,74	59,74	43,82	60,20
3701CC_A	Prof. Lorentzlaan 4 <L=5,87> [1/2]	145734,84	455241,55	2,00	59,74	59,74	26,45	59,86
3701CC_A	Prof. Lorentzlaan 4 <L=5,87> [1/2]	145734,84	455241,55	2,00	59,74	59,74	26,45	59,86
3701GN_D	Slotlaan 46 <L=2,32> [4/14]	144973,89	454986,50	11,00	59,73	59,73	22,27	59,85
3701GN_D	Slotlaan 46 <L=2,32> [4/14]	144973,89	454986,50	11,00	59,73	59,73	22,27	59,85
3701CC_A	Prof. Lorentzlaan 16 <L=7,64> [4/10]	145821,38	455334,71	2,00	59,73	59,73	19,67	59,85
3701CC_A	Prof. Lorentzlaan 16 <L=7,64> [4/10]	145821,38	455334,71	2,00	59,73	59,73	19,67	59,85
3701HH_C	1e Hogeweg 67 <L=4,65> [1/6]	145090,13	455227,05	8,00	59,73	59,73	34,98	59,89
3701HH_C	1e Hogeweg 67 <L=4,65> [1/6]	145090,13	455227,05	8,00	59,73	59,73	34,98	59,89
3701GN_D	Slotlaan 46 <L=2,88> [3/14]	144985,04	454999,01	11,00	59,72	59,72	22,85	59,84
3701GN_D	Slotlaan 46 <L=2,88> [3/14]	144985,04	454999,01	11,00	59,72	59,72	22,85	59,84
3708CA_B	Prinses Beatrixlaan 17 <L=6,34> [2/3]	145835,15	454752,45	5,00	59,71	59,71	27,92	59,84
3708CA_B	Prinses Beatrixlaan 17 <L=6,34> [2/3]	145835,15	454752,45	5,00	59,71	59,71	27,92	59,84
3708CD_B	Charlotte de Bourbonlaan 40 <L=5,22> [3/3]	145951,19	454719,34	5,00	59,69	59,69	25,50	59,81
3708CD_B	Charlotte de Bourbonlaan 40 <L=5,22> [3/3]	145951,19	454719,34	5,00	59,69	59,69	25,50	59,81
3703CG_A	Zinzendorflaan 2 <L=6,96> [5/9]	144733,00	454473,49	2,00	59,68	59,68	14,49	59,80
3703CG_A	Zinzendorflaan 2 <L=6,96> [5/9]	144733,00	454473,49	2,00	59,68	59,68	14,49	59,80
3701GN_C	Slotlaan 46 <L=2,32> [4/14]	144973,89	454986,50	8,00	59,68	59,68	22,18	59,80
3701GN_C	Slotlaan 46 <L=2,32> [4/14]	144973,89	454986,50	8,00	59,68	59,68	22,18	59,80
3701HC_D	Maurikstraat 19 <L=2,65> [5/9]	144827,64	454962,41	11,00	59,68	59,68	21,53	59,80
3701HC_D	Maurikstraat 19 <L=2,65> [5/9]	144827,64	454962,41	11,00	59,68	59,68	21,53	59,80
3701HH_A	1e Hogeweg 43 <L=2,90> [3/3]	145046,10	455282,49	2,00	59,66	59,66	54,61	62,82
3701HH_A	1e Hogeweg 43 <L=2,90> [3/3]	145046,10	455282,49	2,00	59,66	59,66	54,61	62,82
3701KB_E	Stuivingastraat 31 <L=3,93> [2/7]	144830,08	454962,03	14,00	59,65	59,65	22,54	59,77
3701KB_E	Stuivingastraat 31 <L=3,93> [2/7]	144830,08	454962,03	14,00	59,65	59,65	22,54	59,77
3708CD_B	Charlotte de Bourbonlaan 66 <L=7,58> [3/3]	146094,17	454797,62	5,00	59,65	59,65	37,20	59,85
3708CD_B	Charlotte de Bourbonlaan 66 <L=7,58> [3/3]	146094,17	454797,62	5,00	59,65	59,65	37,20	59,85
3701HC_F	Maurikstraat 19 <L=7,11> [8/9]	144820,73	454977,86	17,00	59,64	59,64	21,90	59,76
3701HC_F	Maurikstraat 19 <L=7,11> [8/9]	144820,73	454977,86	17,00	59,64	59,64	21,90	59,76
3701BT_E	Laantje zonder Eind 5 <L=6,59> [3/8]	145619,86	455126,91	14,00	59,63	59,63	24,80	59,75
3701BT_E	Laantje zonder Eind 5 <L=6,59> [3/8]	145619,86	455126,91	14,00	59,63	59,63	24,80	59,75
3701CC_A	Prof. Lorentzlaan 2B <L=11,47> [1/2]	145691,55	455196,38	2,00	59,63	59,63	28,06	59,76
3701CC_A	Prof. Lorentzlaan 2B <L=11,47> [1/2]	145691,55	455196,38	2,00	59,63	59,63	28,06	59,76
3701JA_B	Voorheuvel 19 <L=6,37> [6/6]	144876,76	455425,18	5,00	59,63	59,63	53,78	62,40
3701JA_B	Voorheuvel 19 <L=6,37> [6/6]	144876,76	455425,18	5,00	59,63	59,63	53,78	62,40
3701HD_B	Kerkweg 21 <L=17,99> [5/5]	144911,07	455154,28	5,00	59,62	59,62	27,41	59,74
3701HD_B	Kerkweg 21 <L=17,99> [5/5]	144911,07	455154,28	5,00	59,62	59,62	27,41	59,74
3708CD_B	Charlotte de Bourbonlaan 42 <L=8,97> [2/2]	145965,78	454723,37	5,00	59,62	59,62	23,93	59,74
3708CD_B	Charlotte de Bourbonlaan 42 <L=8,97> [2/2]	145965,78	454723,37	5,00	59,62	59,62	23,93	59,74
3708CD_B	Charlotte de Bourbonlaan 66 <L=6,39> [2/3]	146090,06	454790,59	5,00	59,60	59,60	36,89	59,79
3708CD_B	Charlotte de Bourbonlaan 66 <L=6,39> [2/3]	146090,06	454790,59	5,00	59,60	59,60	36,89	59,79
3708VG_B	Jan Willem Frisolaan 1 <L=6,57> [3/3]	146136,13	454820,78	5,00	59,60	59,60	38,69	59,83
3708VG_B	Jan Willem Frisolaan 1 <L=6,57> [3/3]	146136,13	454820,78	5,00	59,60	59,60	38,69	59,83
113_A	Huydecoperweg 9B	145256,72	455279,28	2,00	59,60	59,60	46,86	60,41
113_A	Huydecoperweg 9B	145256,72	455279,28	2,00	59,60	59,60	46,86	60,41
129_D	Slotlaan 195	145249,47	455348,40	11,00	59,60	59,60	32,83	59,75
129_D	Slotlaan 195	145249,47	455348,40	11,00	59,60	59,60	32,83	59,75
3701CC_A	Prof. Lorentzlaan 14 <L=5,76> [2/6]	145783,17	455290,89	2,00	59,59	59,59	24,18	59,71
3701CC_A	Prof. Lorentzlaan 14 <L=5,76> [2/6]	145783,17	455290,89	2,00	59,59	59,59	24,18	59,71
3701DE_E	Emmaplein 130 <L=4,56> [9/13]	144942,69	455377,16	14,00	59,59	59,59	43,26	60,02
3701DE_E	Emmaplein 130 <L=4,56> [9/13]	144942,69	455377,16	14,00	59,59	59,59	43,26	60,02
3708VG_C	Jan Willem Frisolaan 3 <L=5,07> [1/2]	146145,09	454807,28	8,00	59,58	59,58	39,13	59,82

Alle getoonde dB-waarden zijn A-gewogen

Rapport: Resultatentabel  
Model: Zeist - dB(A)  
L<sub>Aeq</sub> totaalresultaten voor toetspunten  
Groep: (hoofdgroep)  
Groepsreductie: Nee

Naam	Omschrijving	X	Y	Hoogte	Dag	Avond	Nacht	L <sub>den</sub>
3708VG_C	Jan Willem Frisolaan 3 <L=5,07> [1/2]	146145,09	454807,28	8,00	59,58	59,58	39,13	59,82
3703CG_B	Zinzendorflaan 2 <L=31,15> [1/1]	144743,72	454498,37	5,00	59,57	59,57	29,03	59,70
3703CG_B	Zinzendorflaan 2 <L=31,15> [1/1]	144743,72	454498,37	5,00	59,57	59,57	29,03	59,70
3708CD_B	Charlotte de Bourbonlaan 44 <L=8,50> [4/4]	145980,12	454731,56	5,00	59,57	59,57	16,84	59,69
3708CD_B	Charlotte de Bourbonlaan 44 <L=8,50> [4/4]	145980,12	454731,56	5,00	59,57	59,57	16,84	59,69
3708VG_A	Jan Willem Frisolaan 1 <L=6,57> [3/3]	146136,13	454820,78	2,00	59,57	59,57	38,72	59,80
3708VG_A	Jan Willem Frisolaan 1 <L=6,57> [3/3]	146136,13	454820,78	2,00	59,57	59,57	38,72	59,80
3701HH_B	1e Hogeweg 45 <L=4,35> [2/3]	145049,70	455282,47	5,00	59,57	59,57	55,80	63,42
3701HH_B	1e Hogeweg 45 <L=4,35> [2/3]	145049,70	455282,47	5,00	59,57	59,57	55,80	63,42
3701GP_C	Slotlaan 70D <L=14,46> [2/3]	145019,67	455045,60	8,00	59,56	59,56	28,79	59,69
3701GP_C	Slotlaan 70D <L=14,46> [2/3]	145019,67	455045,60	8,00	59,56	59,56	28,79	59,69
3701CC_A	Prof. Lorentzlaan 14 <L=6,87> [3/6]	145776,77	455288,10	2,00	59,56	59,56	24,56	59,68
3701CC_A	Prof. Lorentzlaan 14 <L=6,87> [3/6]	145776,77	455288,10	2,00	59,56	59,56	24,56	59,68
3701GN_F	Slotlaan 46 <L=3,59> [2/14]	144996,13	455011,48	17,00	59,55	59,55	27,41	59,67
3701GN_F	Slotlaan 46 <L=3,59> [2/14]	144996,13	455011,48	17,00	59,55	59,55	27,41	59,67
3708CD_B	Charlotte de Bourbonlaan 68 <L=9,11> [3/3]	146101,55	454801,54	5,00	59,55	59,55	37,42	59,75
3708CD_B	Charlotte de Bourbonlaan 68 <L=9,11> [3/3]	146101,55	454801,54	5,00	59,55	59,55	37,42	59,75
3701JA_C	Voorheuvel 21A <L=10,27> [2/3]	144876,88	455428,98	8,00	59,54	59,54	46,18	60,26
3701JA_C	Voorheuvel 21A <L=10,27> [2/3]	144876,88	455428,98	8,00	59,54	59,54	46,18	60,26
3708CD_A	Charlotte de Bourbonlaan 62 <L=7,67> [3/3]	146068,22	454779,40	2,00	59,52	59,52	35,95	59,70
3708CD_A	Charlotte de Bourbonlaan 62 <L=7,67> [3/3]	146068,22	454779,40	2,00	59,52	59,52	35,95	59,70
3701HH_C	1e Hogeweg 61 <L=2,77> [1/4]	145088,97	455247,85	8,00	59,50	59,50	37,69	59,71
3701HH_C	1e Hogeweg 61 <L=2,77> [1/4]	145088,97	455247,85	8,00	59,50	59,50	37,69	59,71
3701CC_A	Prof. Lorentzlaan 6 <L=9,19> [2/2]	145737,85	455245,73	2,00	59,49	59,49	33,28	59,64
3701CC_A	Prof. Lorentzlaan 6 <L=9,19> [2/2]	145737,85	455245,73	2,00	59,49	59,49	33,28	59,64
3701JA_B	Voorheuvel 29A <L=2,55> [3/8]	144887,80	455460,47	5,00	59,49	59,49	43,59	59,95
3701JA_B	Voorheuvel 29A <L=2,55> [3/8]	144887,80	455460,47	5,00	59,49	59,49	43,59	59,95
3701JW_B	Weeshuislaan 24 <L=3,78> [4/4]	145095,54	455409,87	5,00	59,49	59,49	50,12	60,99
3701JW_B	Weeshuislaan 24 <L=3,78> [4/4]	145095,54	455409,87	5,00	59,49	59,49	50,12	60,99
145_A	Antonlaan 9	145149,90	455386,83	2,00	59,49	59,49	38,04	59,71
145_A	Antonlaan 9	145149,90	455386,83	2,00	59,49	59,49	38,04	59,71
3703CG_A	Zinzendorflaan 2 <L=4,59> [1/1]	144736,40	454468,60	2,00	59,48	59,48	15,21	59,60
3703CG_A	Zinzendorflaan 2 <L=4,59> [1/1]	144736,40	454468,60	2,00	59,48	59,48	15,21	59,60
3701GN_C	Slotlaan 46 <L=2,88> [3/14]	144985,04	454999,01	8,00	59,48	59,48	22,70	59,60
3701GN_C	Slotlaan 46 <L=2,88> [3/14]	144985,04	454999,01	8,00	59,48	59,48	22,70	59,60
3701DE_E	Emmaplein 130 <L=6,38> [10/13]	144938,54	455376,25	14,00	59,48	59,48	43,38	59,93
3701DE_E	Emmaplein 130 <L=6,38> [10/13]	144938,54	455376,25	14,00	59,48	59,48	43,38	59,93
3708CD_B	Charlotte de Bourbonlaan 44 <L=6,68> [1/4]	145987,41	454726,78	5,00	59,47	59,47	24,76	59,59
3708CD_B	Charlotte de Bourbonlaan 44 <L=6,68> [1/4]	145987,41	454726,78	5,00	59,47	59,47	24,76	59,59
3701HC_C	Maurikstraat 19 <L=2,02> [3/13]	144790,22	454984,80	8,00	59,46	59,46	22,65	59,58
3701HC_C	Maurikstraat 19 <L=2,02> [3/13]	144790,22	454984,80	8,00	59,46	59,46	22,65	59,58
3708CB_C	Charlotte de Bourbonlaan 29 <L=6,61> [4/4]	145886,74	454743,52	8,00	59,46	59,46	31,99	59,60
3708CB_C	Charlotte de Bourbonlaan 29 <L=6,61> [4/4]	145886,74	454743,52	8,00	59,46	59,46	31,99	59,60
3708CD_B	Charlotte de Bourbonlaan 48 <L=7,01> [1/1]	146000,97	454741,57	5,00	59,45	59,45	17,28	59,57
3708CD_B	Charlotte de Bourbonlaan 48 <L=7,01> [1/1]	146000,97	454741,57	5,00	59,45	59,45	17,28	59,57
3701DE_D	Emmaplein 130 <L=4,56> [9/13]	144942,69	455377,16	11,00	59,44	59,44	43,14	59,87
3701DE_D	Emmaplein 130 <L=4,56> [9/13]	144942,69	455377,16	11,00	59,44	59,44	43,14	59,87
3701GP_D	Slotlaan 70D <L=14,79> [1/3]	145033,00	455060,40	11,00	59,43	59,43	44,35	59,96
3701GP_D	Slotlaan 70D <L=14,79> [1/3]	145033,00	455060,40	11,00	59,43	59,43	44,35	59,96
3701CC_B	Prof. Lorentzlaan 16 <L=7,16> [1/2]	145814,63	455330,50	5,00	59,42	59,42	19,56	59,54
3701CC_B	Prof. Lorentzlaan 16 <L=7,16> [1/2]	145814,63	455330,50	5,00	59,42	59,42	19,56	59,54
3701JA_B	Voorheuvel 29A <L=2,19> [4/8]	144887,54	455461,92	5,00	59,42	59,42	40,07	59,70
3701JA_B	Voorheuvel 29A <L=2,19> [4/8]	144887,54	455461,92	5,00	59,42	59,42	40,07	59,70
3701HL_B	1e Hogeweg 24B <L=3,15> [2/18]	144965,63	455258,52	5,00	59,42	59,42	34,12	59,58
3701HL_B	1e Hogeweg 24B <L=3,15> [2/18]	144965,63	455258,52	5,00	59,42	59,42	34,12	59,58
3701HL_B	1e Hogeweg 24B <L=3,15> [2/18]	144965,63	455258,52	5,00	59,42	59,42	34,12	59,58
3701HL_B	1e Hogeweg 24B <L=3,15> [2/18]	144965,63	455258,52	5,00	59,42	59,42	34,12	59,58
38_D	Slotlaan 153-161	145168,05	455257,68	11,00	59,41	59,41	49,93	60,88
38_D	Slotlaan 153-161	145168,05	455257,68	11,00	59,41	59,41	49,93	60,88

Alle getoonde dB-waarden zijn A-gewogen

Rapport: Resultatentabel  
Model: Zeist - dB(A)  
L<sub>Aeq</sub> totaalresultaten voor toetspunten  
Groep: (hoofdgroep)  
Groepsreductie: Nee

Naam									
Toetspunt	Omschrijving	X	Y	Hoogte	Dag	Avond	Nacht	L <sub>den</sub>	
3701CC_A	Prof. Lorentzlaan 2B <L=6,32> [2/2]	145693,01	455202,90	2,00	59,40	59,40	34,46	59,56	
3701CC_A	Prof. Lorentzlaan 2B <L=6,32> [2/2]	145693,01	455202,90	2,00	59,40	59,40	34,46	59,56	
3701JA_B	Voorheuveel 25E <L=2,22> [4/4]	144885,67	455459,62	5,00	59,40	59,40	48,16	60,46	
3701JA_B	Voorheuveel 25E <L=2,22> [4/4]	144885,67	455459,62	5,00	59,40	59,40	48,16	60,46	
3701DE_C	Emmapplein 130 <L=4,56> [9/13]	144942,69	455377,16	8,00	59,40	59,40	43,14	59,84	
3701DE_C	Emmapplein 130 <L=4,56> [9/13]	144942,69	455377,16	8,00	59,40	59,40	43,14	59,84	
3701GN_F	Slotlaan 46 <L=3,56> [1/14]	144998,42	455014,21	17,00	59,38	59,38	30,53	59,51	
3701GN_F	Slotlaan 46 <L=3,56> [1/14]	144998,42	455014,21	17,00	59,38	59,38	30,53	59,51	
3701HH_B	1e Hogeweg 45 <L=4,35> [3/3]	145054,04	455282,72	5,00	59,38	59,38	55,61	63,23	
3701HH_B	1e Hogeweg 45 <L=4,35> [3/3]	145054,04	455282,72	5,00	59,38	59,38	55,61	63,23	
3701BT_E	Laantje zonder Eind 5 <L=13,44> [8/8]	145606,16	455149,16	14,00	59,36	59,36	37,88	59,58	
3701BT_E	Laantje zonder Eind 5 <L=13,44> [8/8]	145606,16	455149,16	14,00	59,36	59,36	37,88	59,58	
3701HD_B	Kerkweg 21 <L=2,08> [4/5]	144915,62	455146,58	5,00	59,35	59,35	27,74	59,48	
3701HD_B	Kerkweg 21 <L=2,08> [4/5]	144915,62	455146,58	5,00	59,35	59,35	27,74	59,48	
3701DE_E	Emmapplein 130 <L=3,98> [8/13]	144944,47	455373,79	14,00	59,35	59,35	43,43	59,81	
3701DE_E	Emmapplein 130 <L=3,98> [8/13]	144944,47	455373,79	14,00	59,35	59,35	43,43	59,81	
3701CC_A	Prof. Lorentzlaan 16 <L=11,16> [1/1]	145797,16	455307,49	2,00	59,33	59,33	22,23	59,45	
3701CC_A	Prof. Lorentzlaan 16 <L=11,16> [1/1]	145797,16	455307,49	2,00	59,33	59,33	22,23	59,45	
3701HC_F	Maurikstraat 19 <L=2,56> [9/9]	144816,16	454983,38	17,00	59,32	59,32	22,84	59,44	
3701HC_F	Maurikstraat 19 <L=2,56> [9/9]	144816,16	454983,38	17,00	59,32	59,32	22,84	59,44	
129_C	Slotlaan 195	145249,47	455348,40	8,00	59,32	59,32	31,23	59,46	
129_C	Slotlaan 195	145249,47	455348,40	8,00	59,32	59,32	31,23	59,46	
3708CB_B	Charlotte de Bourbonlaan 29 <L=7,08> [3/4]	145881,89	454744,80	5,00	59,31	59,31	36,28	59,50	
3708CB_B	Charlotte de Bourbonlaan 29 <L=7,08> [3/4]	145881,89	454744,80	5,00	59,31	59,31	36,28	59,50	
3708CA_B	Prinses Beatrixlaan 15 <L=6,84> [3/12]	145817,12	454767,61	5,00	59,31	59,31	23,02	59,43	
3708CA_B	Prinses Beatrixlaan 15 <L=6,84> [3/12]	145817,12	454767,61	5,00	59,31	59,31	23,02	59,43	
76_B	Slotlaan 162-168	145219,62	455262,74	5,00	59,31	59,31	46,75	60,14	
76_B	Slotlaan 162-168	145219,62	455262,74	5,00	59,31	59,31	46,75	60,14	
3701BT_D	Laantje zonder Eind 5 <L=13,30> [2/8]	145626,40	455138,74	11,00	59,30	59,30	28,10	59,43	
3701BT_D	Laantje zonder Eind 5 <L=13,30> [2/8]	145626,40	455138,74	11,00	59,30	59,30	28,10	59,43	
3701DE_D	Emmapplein 130 <L=6,38> [10/13]	144938,54	455376,25	11,00	59,29	59,29	42,65	59,70	
3701DE_D	Emmapplein 130 <L=6,38> [10/13]	144938,54	455376,25	11,00	59,29	59,29	42,65	59,70	
3701HC_A	Maurikstraat 19 <L=10,33> [5/9]	144819,21	455018,43	2,00	59,28	59,28	23,60	59,40	
3701HC_A	Maurikstraat 19 <L=10,33> [5/9]	144819,21	455018,43	2,00	59,28	59,28	23,60	59,40	
3708CA_A	Prinses Beatrixlaan 17 <L=7,23> [3/3]	145840,65	454757,22	2,00	59,24	59,24	37,06	59,44	
3708CA_A	Prinses Beatrixlaan 17 <L=7,23> [3/3]	145840,65	454757,22	2,00	59,24	59,24	37,06	59,44	
3701CC_A	Prof. Lorentzlaan 16 <L=8,55> [8/10]	145803,75	455314,83	2,00	59,24	59,24	20,06	59,36	
3701CC_A	Prof. Lorentzlaan 16 <L=8,55> [8/10]	145803,75	455314,83	2,00	59,24	59,24	20,06	59,36	
3701DE_C	Emmapplein 130 <L=6,38> [10/13]	144938,54	455376,25	8,00	59,24	59,24	42,58	59,65	
3701DE_C	Emmapplein 130 <L=6,38> [10/13]	144938,54	455376,25	8,00	59,24	59,24	42,58	59,65	
3701HC_D	Maurikstraat 19 <L=15,72> [3/8]	144813,66	454917,96	11,00	59,24	59,24	27,21	59,36	
3701HC_D	Maurikstraat 19 <L=15,72> [3/8]	144813,66	454917,96	11,00	59,24	59,24	27,21	59,36	
38_C	Slotlaan 153-161	145168,05	455257,68	8,00	59,23	59,23	49,22	60,56	
38_C	Slotlaan 153-161	145168,05	455257,68	8,00	59,23	59,23	49,22	60,56	
3703CP_A	Waterigeweg 34 <L=10,89> [5/5]	144329,59	454615,83	2,00	59,22	59,22	18,08	59,34	
3703CP_A	Waterigeweg 34 <L=10,89> [5/5]	144329,59	454615,83	2,00	59,22	59,22	18,08	59,34	
3708CD_A	Charlotte de Bourbonlaan 64 <L=6,94> [2/2]	146076,23	454788,28	2,00	59,21	59,21	36,09	59,39	
3708CD_A	Charlotte de Bourbonlaan 64 <L=6,94> [2/2]	146076,23	454788,28	2,00	59,21	59,21	36,09	59,39	
3701DE_D	Emmapplein 130 <L=3,98> [8/13]	144944,47	455373,79	11,00	59,21	59,21	43,32	59,67	
3701DE_D	Emmapplein 130 <L=3,98> [8/13]	144944,47	455373,79	11,00	59,21	59,21	43,32	59,67	
3701GN_E	Slotlaan 46 <L=3,59> [2/14]	144996,13	455011,48	14,00	59,20	59,20	26,30	59,32	
3701GN_E	Slotlaan 46 <L=3,59> [2/14]	144996,13	455011,48	14,00	59,20	59,20	26,30	59,32	
3701DE_F	Emmapplein 130 <L=5,59> [4/13]	144962,92	455358,17	17,00	59,20	59,20	49,29	60,56	
3701DE_F	Emmapplein 130 <L=5,59> [4/13]	144962,92	455358,17	17,00	59,20	59,20	49,29	60,56	
3701DE_E	Emmapplein 130 <L=2,63> [6/13]	144950,07	455368,45	14,00	59,20	59,20	44,06	59,73	
3701DE_E	Emmapplein 130 <L=2,63> [6/13]	144950,07	455368,45	14,00	59,20	59,20	44,06	59,73	
3701HD_A	Kerkweg 5 <L=2,93> [3/4]	144860,72	455112,44	2,00	59,19	59,19	26,40	59,31	
3701HD_A	Kerkweg 5 <L=2,93> [3/4]	144860,72	455112,44	2,00	59,19	59,19	26,40	59,31	
3708CA_A	Prinses Beatrixlaan 15 <L=5,37> [11/12]	145806,58	454773,34	2,00	59,19	59,19	35,79	59,37	

Alle getoonde dB-waarden zijn A-gewogen

Rapport: Resultatentabel  
Model: Zeist - dB(A)  
L<sub>Aeq</sub> totaalresultaten voor toetspunten  
(hoofdgroep)  
Groep: (hoofdgroep)  
Groepsreductie: Nee

Naam Toetspunt	Omschrijving	X	Y	Hoogte	Dag	Avond	Nacht	L <sub>den</sub>
3708CA_A	Prinses Beatrixlaan 15 <L=5,37> [11/12]	145806,58	454773,34	2,00	59,19	59,19	35,79	59,37
3708CD_A	Charlotte de Bourbonlaan 40 <L=8,20> [2/3]	145946,21	454719,82	2,00	59,19	59,19	34,63	59,35
3708CD_A	Charlotte de Bourbonlaan 40 <L=8,20> [2/3]	145946,21	454719,82	2,00	59,19	59,19	34,63	59,35
3701HH_B	1e Hogeweg 47 <L=4,49> [5/8]	145058,13	455281,73	5,00	59,19	59,19	55,31	62,98
3701HH_B	1e Hogeweg 47 <L=4,49> [5/8]	145058,13	455281,73	5,00	59,19	59,19	55,31	62,98
147_A	Antonlaan 11	145154,13	455391,63	2,00	59,19	59,19	37,63	59,40
147_A	Antonlaan 11	145154,13	455391,63	2,00	59,19	59,19	37,63	59,40
3701HH_A	1e Hogeweg 65 <L=3,34> [3/5]	145090,53	455236,71	2,00	59,18	59,18	31,84	59,32
3701HH_A	1e Hogeweg 65 <L=3,34> [3/5]	145090,53	455236,71	2,00	59,18	59,18	31,84	59,32
3708CD_A	Charlotte de Bourbonlaan 46 <L=7,14> [3/3]	145989,57	454742,57	2,00	59,17	59,17	35,13	59,34
3708CD_A	Charlotte de Bourbonlaan 46 <L=7,14> [3/3]	145989,57	454742,57	2,00	59,17	59,17	35,13	59,34
3701DE_C	Emmaplein 130 <L=3,98> [8/13]	144944,47	455373,79	8,00	59,17	59,17	43,33	59,64
3701DE_C	Emmaplein 130 <L=3,98> [8/13]	144944,47	455373,79	8,00	59,17	59,17	43,33	59,64
3701DE_E	Emmaplein 130 <L=3,79> [7/13]	144946,84	455370,70	14,00	59,16	59,16	43,68	59,66
3701DE_E	Emmaplein 130 <L=3,79> [7/13]	144946,84	455370,70	14,00	59,16	59,16	43,68	59,66
3701HH_A	1e Hogeweg 69 <L=4,60> [4/6]	145080,63	455219,04	2,00	59,16	59,16	49,96	60,71
3701HH_A	1e Hogeweg 69 <L=4,60> [4/6]	145080,63	455219,04	2,00	59,16	59,16	49,96	60,71
3701HC_C	Maurikstraat 19 <L=2,65> [5/9]	144827,64	454962,41	8,00	59,12	59,12	21,44	59,24
3701HC_C	Maurikstraat 19 <L=2,65> [5/9]	144827,64	454962,41	8,00	59,12	59,12	21,44	59,24
3701BT_D	Laantje zonder Eind 5 <L=6,05> [1/8]	145618,56	455147,84	11,00	59,12	59,12	38,03	59,34
3701BT_D	Laantje zonder Eind 5 <L=6,05> [1/8]	145618,56	455147,84	11,00	59,12	59,12	38,03	59,34
3701HH_A	1e Hogeweg 41 <L=2,63> [1/4]	145037,85	455281,62	2,00	59,12	59,12	54,83	62,68
3701HH_A	1e Hogeweg 41 <L=2,63> [1/4]	145037,85	455281,62	2,00	59,12	59,12	54,83	62,68
3701GN_E	Slotlaan 46 <L=3,56> [1/14]	144998,42	455014,21	14,00	59,11	59,11	27,08	59,23
3701GN_E	Slotlaan 46 <L=3,56> [1/14]	144998,42	455014,21	14,00	59,11	59,11	27,08	59,23
3708CB_C	Charlotte de Bourbonlaan 29 <L=5,52> [1/4]	145891,86	454739,43	8,00	59,11	59,11	31,23	59,25
3708CB_C	Charlotte de Bourbonlaan 29 <L=5,52> [1/4]	145891,86	454739,43	8,00	59,11	59,11	31,23	59,25
3708CA_A	Prinses Beatrixlaan 15 <L=5,40> [10/12]	145804,59	454768,34	2,00	59,11	59,11	35,74	59,29
3708CA_A	Prinses Beatrixlaan 15 <L=5,40> [10/12]	145804,59	454768,34	2,00	59,11	59,11	35,74	59,29
3708CD_A	Charlotte de Bourbonlaan 44 <L=6,68> [1/4]	145987,41	454726,78	2,00	59,11	59,11	30,27	59,24
3708CD_A	Charlotte de Bourbonlaan 44 <L=6,68> [1/4]	145987,41	454726,78	2,00	59,11	59,11	30,27	59,24
3701CC_A	Prof. Lorentzlaan 16 <L=7,16> [1/2]	145814,63	455330,50	2,00	59,10	59,10	19,12	59,22
3701CC_A	Prof. Lorentzlaan 16 <L=7,16> [1/2]	145814,63	455330,50	2,00	59,10	59,10	19,12	59,22
130_D	Slotlaan 195	145253,42	455352,86	11,00	59,10	59,10	32,48	59,25
130_D	Slotlaan 195	145253,42	455352,86	11,00	59,10	59,10	32,48	59,25
38_B	Slotlaan 153-161	145168,05	455257,68	5,00	59,09	59,09	48,50	60,29
38_B	Slotlaan 153-161	145168,05	455257,68	5,00	59,09	59,09	48,50	60,29
3701HH_A	1e Hogeweg 69 <L=4,60> [3/6]	145077,07	455221,96	2,00	59,08	59,08	50,16	60,71
3701HH_A	1e Hogeweg 69 <L=4,60> [3/6]	145077,07	455221,96	2,00	59,08	59,08	50,16	60,71
3701KB_F	Stuivingastraat 31 <L=8,60> [5/7]	144813,15	454988,27	17,00	59,07	59,07	24,69	59,19
3701KB_F	Stuivingastraat 31 <L=8,60> [5/7]	144813,15	454988,27	17,00	59,07	59,07	24,69	59,19
3701DE_F	Emmaplein 130 <L=13,59> [3/13]	144992,20	455350,00	17,00	59,07	59,07	48,15	60,20
3701DE_F	Emmaplein 130 <L=13,59> [3/13]	144992,20	455350,00	17,00	59,07	59,07	48,15	60,20
3701HL_A	1e Hogeweg 24B <L=2,67> [11/18]	144976,10	455251,65	2,00	59,06	59,06	32,48	59,21
3701HL_A	1e Hogeweg 24B <L=2,67> [11/18]	144976,10	455251,65	2,00	59,06	59,06	32,48	59,21
3701HL_A	1e Hogeweg 24B <L=2,67> [11/18]	144976,10	455251,65	2,00	59,06	59,06	32,48	59,21
3701HL_A	1e Hogeweg 24B <L=2,67> [11/18]	144976,10	455251,65	2,00	59,06	59,06	32,48	59,21
3701DE_D	Emmaplein 130 <L=3,79> [7/13]	144946,84	455370,70	11,00	59,03	59,03	43,58	59,53
3701DE_D	Emmaplein 130 <L=3,79> [7/13]	144946,84	455370,70	11,00	59,03	59,03	43,58	59,53
3701KB_C	Stuivingastraat 31 <L=6,26> [3/7]	144826,30	454961,15	8,00	59,01	59,01	21,54	59,13
3701KB_C	Stuivingastraat 31 <L=6,26> [3/7]	144826,30	454961,15	8,00	59,01	59,01	21,54	59,13
3708CD_A	Charlotte de Bourbonlaan 66 <L=6,39> [2/3]	146090,06	454790,59	2,00	59,01	59,01	36,61	59,21
3708CD_A	Charlotte de Bourbonlaan 66 <L=6,39> [2/3]	146090,06	454790,59	2,00	59,01	59,01	36,61	59,21
3708CA_A	Prinses Beatrixlaan 17 <L=6,34> [2/3]	145835,15	454752,45	2,00	59,00	59,00	26,07	59,12
3708CA_A	Prinses Beatrixlaan 17 <L=6,34> [2/3]	145835,15	454752,45	2,00	59,00	59,00	26,07	59,12
3701HG_A	1e Hogeweg 39 <L=3,02> [2/4]	145035,07	455281,76	2,00	59,00	59,00	54,94	62,68
3701HG_A	1e Hogeweg 39 <L=3,02> [2/4]	145035,07	455281,76	2,00	59,00	59,00	54,94	62,68
3701DE_C	Emmaplein 130 <L=3,79> [7/13]	144946,84	455370,70	8,00	58,99	58,99	43,59	59,49
3701DE_C	Emmaplein 130 <L=3,79> [7/13]	144946,84	455370,70	8,00	58,99	58,99	43,59	59,49

Alle getoonde dB-waarden zijn A-gewogen

Rapport: Resultatentabel  
Model: Zeist - dB(A)  
L<sub>Aeq</sub> totaalresultaten voor toetspunten  
(hoofdgroep)  
Groep:  
Groepsreductie: Nee

Naam Toetspunt	Omschrijving	X	Y	Hoogte	Dag	Avond	Nacht	Lden
3701HG_A	1e Hogeweg 39 <L=3,02> [1/4]	145032,05	455281,56	2,00	58,98	58,98	55,01	62,72
3701HG_B	1e Hogeweg 39 <L=3,02> [1/4]	145032,05	455281,56	2,00	58,98	58,98	55,01	62,72
3701GN_B	Slotlaan 46 <L=2,88> [3/14]	144985,04	454999,01	5,00	58,97	58,97	22,45	59,09
3701GN_B	Slotlaan 46 <L=2,88> [3/14]	144985,04	454999,01	5,00	58,97	58,97	22,45	59,09
3708CA_A	Prinses Beatrixlaan 15 <L=6,59> [12/12]	145810,66	454774,66	2,00	58,97	58,97	35,91	59,16
3708CA_A	Prinses Beatrixlaan 15 <L=6,59> [12/12]	145810,66	454774,66	2,00	58,97	58,97	35,91	59,16
3701DE_D	Emmaplein 130 <L=2,63> [6/13]	144950,07	455368,45	11,00	58,97	58,97	43,97	59,51
3701DE_D	Emmaplein 130 <L=2,63> [6/13]	144950,07	455368,45	11,00	58,97	58,97	43,97	59,51
3708CA_B	Prinses Beatrixlaan 19 <L=7,14> [1/5]	145857,81	454746,99	5,00	58,96	58,96	24,79	59,08
3708CA_B	Prinses Beatrixlaan 19 <L=7,14> [1/5]	145857,81	454746,99	5,00	58,96	58,96	24,79	59,08
3708CD_A	Charlotte de Bourbonlaan 42 <L=8,97> [2/2]	145965,78	454723,37	2,00	58,96	58,96	25,06	59,08
3708CD_A	Charlotte de Bourbonlaan 42 <L=8,97> [2/2]	145965,78	454723,37	2,00	58,96	58,96	25,06	59,08
3701GN_D	Slotlaan 46 <L=3,59> [2/14]	144996,13	455011,48	11,00	58,94	58,94	24,75	59,06
3701GN_D	Slotlaan 46 <L=3,59> [2/14]	144996,13	455011,48	11,00	58,94	58,94	24,75	59,06
3701GN_B	Slotlaan 46 <L=2,32> [4/14]	144973,89	454986,50	5,00	58,94	58,94	21,94	59,06
3701GN_B	Slotlaan 46 <L=2,32> [4/14]	144973,89	454986,50	5,00	58,94	58,94	21,94	59,06
3708CD_A	Charlotte de Bourbonlaan 40 <L=5,22> [3/3]	145951,19	454719,34	2,00	58,93	58,93	26,65	59,05
3708CD_A	Charlotte de Bourbonlaan 40 <L=5,22> [3/3]	145951,19	454719,34	2,00	58,93	58,93	26,65	59,05
3701HH_B	1e Hogeweg 49 <L=2,78> [1/4]	145064,47	455276,65	5,00	58,92	58,92	54,54	62,43
3701HH_B	1e Hogeweg 49 <L=2,78> [1/4]	145064,47	455276,65	5,00	58,92	58,92	54,54	62,43
3708CA_A	Prinses Beatrixlaan 15 <L=10,56> [4/12]	145823,47	454768,66	2,00	58,89	58,89	36,35	59,08
3708CA_A	Prinses Beatrixlaan 15 <L=10,56> [4/12]	145823,47	454768,66	2,00	58,89	58,89	36,35	59,08
3708CD_D	Charlotte de Bourbonlaan 46 <L=8,35> [2/3]	145988,96	454735,93	11,00	58,89	58,89	36,59	59,09
3708CD_D	Charlotte de Bourbonlaan 46 <L=8,35> [2/3]	145988,96	454735,93	11,00	58,89	58,89	36,59	59,09
3701HL_A	1e Hogeweg 24B <L=3,76> [5/18]	144973,96	455251,79	2,00	58,89	58,89	32,46	59,04
3701HL_A	1e Hogeweg 24B <L=3,76> [5/18]	144973,96	455251,79	2,00	58,89	58,89	32,46	59,04
3701HH_B	1e Hogeweg 47 <L=4,49> [6/8]	145061,63	455278,92	5,00	58,89	58,89	54,88	62,60
3701HH_B	1e Hogeweg 47 <L=4,49> [6/8]	145061,63	455278,92	5,00	58,89	58,89	54,88	62,60
3701HL_A	1e Hogeweg 24B <L=3,76> [5/18]	144973,96	455251,79	2,00	58,89	58,89	32,46	59,04
3701HL_A	1e Hogeweg 24B <L=3,76> [5/18]	144973,96	455251,79	2,00	58,89	58,89	32,46	59,04
3701HC_B	Maurikstraat 19 <L=2,06> [2/13]	144791,94	454986,05	5,00	58,88	58,88	22,67	59,00
3701HC_B	Maurikstraat 19 <L=2,06> [2/13]	144791,94	454986,05	5,00	58,88	58,88	22,67	59,00
3701DE_C	Emmaplein 130 <L=2,63> [6/13]	144950,07	455368,45	8,00	58,88	58,88	43,99	59,43
3701DE_C	Emmaplein 130 <L=2,63> [6/13]	144950,07	455368,45	8,00	58,88	58,88	43,99	59,43
3703CM_B	Waterigeweg 29 <L=8,51> [2/3]	144242,90	454403,14	5,00	58,87	58,87	25,67	58,99
3708CD_A	Charlotte de Bourbonlaan 44 <L=8,50> [4/4]	145980,12	454731,56	2,00	58,85	58,85	17,46	58,97
3708CD_A	Charlotte de Bourbonlaan 44 <L=8,50> [4/4]	145980,12	454731,56	2,00	58,85	58,85	17,46	58,97
3701DE_E	Emmaplein 130 <L=10,78> [5/13]	144955,57	455363,42	14,00	58,85	58,85	44,60	59,47
3701DE_E	Emmaplein 130 <L=10,78> [5/13]	144955,57	455363,42	14,00	58,85	58,85	44,60	59,47
3701HH_B	1e Hogeweg 49 <L=2,78> [2/4]	145066,63	455274,91	5,00	58,85	58,85	54,29	62,26
3701HH_B	1e Hogeweg 49 <L=2,78> [2/4]	145066,63	455274,91	5,00	58,85	58,85	54,29	62,26
3701HC_D	Maurikstraat 19 <L=3,18> [4/8]	144806,56	454911,72	11,00	58,85	58,85	25,85	58,97
3701HC_D	Maurikstraat 19 <L=3,18> [4/8]	144806,56	454911,72	11,00	58,85	58,85	25,85	58,97
3701GN_D	Slotlaan 46 <L=3,56> [1/14]	144998,42	455014,21	11,00	58,84	58,84	26,31	58,96
3701GN_D	Slotlaan 46 <L=3,56> [1/14]	144998,42	455014,21	11,00	58,84	58,84	26,31	58,96
37_D	Slotlaan 153-161	145170,56	455261,50	11,00	58,82	58,82	49,95	60,46
37_D	Slotlaan 153-161	145170,56	455261,50	11,00	58,82	58,82	49,95	60,46
3701HH_B	1e Hogeweg 51 <L=2,69> [1/4]	145068,76	455273,19	5,00	58,81	58,81	54,05	62,12
3701HH_B	1e Hogeweg 51 <L=2,69> [1/4]	145068,76	455273,19	5,00	58,81	58,81	54,05	62,12
91_B	Slotlaan 152	145179,32	455228,33	5,00	58,81	58,81	43,71	59,34
91_B	Slotlaan 152	145179,32	455228,33	5,00	58,81	58,81	43,71	59,34
129_B	Slotlaan 195	145249,47	455348,40	5,00	58,81	58,81	30,41	58,95
129_B	Slotlaan 195	145249,47	455348,40	5,00	58,81	58,81	30,41	58,95
130_C	Slotlaan 195	145253,42	455352,86	8,00	58,80	58,80	30,94	58,94
130_C	Slotlaan 195	145253,42	455352,86	8,00	58,80	58,80	30,94	58,94
3701KB_E	Stuivingastraat 31 <L=10,43> [4/7]	144819,83	454962,43	14,00	58,77	58,77	21,62	58,89
3701KB_E	Stuivingastraat 31 <L=10,43> [4/7]	144819,83	454962,43	14,00	58,77	58,77	21,62	58,89
3701HC_C	Maurikstraat 19 <L=2,05> [4/13]	144784,50	454983,06	8,00	58,77	58,77	22,77	58,89
3701HC_C	Maurikstraat 19 <L=2,05> [4/13]	144784,50	454983,06	8,00	58,77	58,77	22,77	58,89

Alle getoonde dB-waarden zijn A-gewogen

Rapport: Resultatentabel  
 Model: Zeist - dB(A)  
 LAeq totaalresultaten voor toetspunten  
 Groep: (hoofdgroep)  
 Groepsreductie: Nee

Naam Toetspunt	Omschrijving	X	Y	Hoogte	Dag	Avond	Nacht	Lden
3708CD_A	Charlotte de Bourbonlaan 66 <L=7,58> [3/3]	146094,17	454797,62	2,00	58,77	58,77	36,96	58,98
3708CD_A	Charlotte de Bourbonlaan 66 <L=7,58> [3/3]	146094,17	454797,62	2,00	58,77	58,77	36,96	58,98
3701HC_B	Maurikstraat 19 <L=2,65> [5/9]	144827,64	454962,41	5,00	58,76	58,76	21,02	58,88
3701HC_B	Maurikstraat 19 <L=2,65> [5/9]	144827,64	454962,41	5,00	58,76	58,76	21,02	58,88
37_C	Slotlaan 153-161	145170,56	455261,50	8,00	58,76	58,76	49,23	60,22
37_C	Slotlaan 153-161	145170,56	455261,50	8,00	58,76	58,76	49,23	60,22
3701HC_D	Maurikstraat 19 <L=2,66> [7/13]	144777,68	455003,19	11,00	58,75	58,75	35,01	58,93
3701HC_D	Maurikstraat 19 <L=2,66> [7/13]	144777,68	455003,19	11,00	58,75	58,75	35,01	58,93
3701CC_A	Prof. Lorentzlaan 4 <L=10,87> [2/4]	145719,90	455238,79	2,00	58,75	58,75	30,70	58,89
3701CC_A	Prof. Lorentzlaan 4 <L=10,87> [2/4]	145719,90	455238,79	2,00	58,75	58,75	30,70	58,89
3701HH_B	1e Hogeweg 51 <L=2,69> [2/4]	145070,86	455271,51	5,00	58,72	58,72	53,81	61,95
3701HH_B	1e Hogeweg 51 <L=2,69> [2/4]	145070,86	455271,51	5,00	58,72	58,72	53,81	61,95
3701HD_A	Kerkweg 11A <L=2,74> [2/3]	144870,42	455119,32	2,00	58,71	58,71	26,13	58,83
3701HD_A	Kerkweg 11A <L=2,74> [2/3]	144870,42	455119,32	2,00	58,71	58,71	26,13	58,83
3703CB_F	Zusterplein 20 <L=18,42> [15/15]	144559,10	454761,27	17,00	58,70	58,70	35,66	58,89
3703CB_F	Zusterplein 20 <L=18,42> [15/15]	144559,10	454761,27	17,00	58,70	58,70	35,66	58,89
3708CD_A	Charlotte de Bourbonlaan 68 <L=9,11> [3/3]	146101,55	454801,54	2,00	58,70	58,70	37,06	58,91
3708CD_A	Charlotte de Bourbonlaan 68 <L=9,11> [3/3]	146101,55	454801,54	2,00	58,70	58,70	37,06	58,91
3701JA_B	Voorheuvel 19 <L=7,34> [3/6]	144872,02	455418,05	5,00	58,70	58,70	42,73	59,16
3701JA_B	Voorheuvel 19 <L=7,34> [3/6]	144872,02	455418,05	5,00	58,70	58,70	42,73	59,16
3701DE_B	Emmaplein 130 <L=4,56> [9/13]	144942,69	455377,16	5,00	58,70	58,70	43,17	59,19
3701DE_B	Emmaplein 130 <L=4,56> [9/13]	144942,69	455377,16	5,00	58,70	58,70	43,17	59,19
3701HC_D	Maurikstraat 19 <L=4,22> [8/13]	144780,70	455004,69	11,00	58,68	58,68	34,22	58,85
3701HC_D	Maurikstraat 19 <L=4,22> [8/13]	144780,70	455004,69	11,00	58,68	58,68	34,22	58,85
37_B	Slotlaan 153-161	145170,56	455261,50	5,00	58,68	58,68	48,51	59,98
37_B	Slotlaan 153-161	145170,56	455261,50	5,00	58,68	58,68	48,51	59,98
3701DE_D	Emmaplein 130 <L=10,78> [5/13]	144955,57	455363,42	11,00	58,66	58,66	44,53	59,29
3701DE_D	Emmaplein 130 <L=10,78> [5/13]	144955,57	455363,42	11,00	58,66	58,66	44,53	59,29
3701HH_B	1e Hogeweg 53 <L=2,82> [3/6]	145073,00	455269,78	5,00	58,66	58,66	53,58	61,80
3701HH_B	1e Hogeweg 53 <L=2,82> [3/6]	145073,00	455269,78	5,00	58,66	58,66	53,58	61,80
3703CG_A	Zinzendorflaan 2 <L=31,15> [1/1]	144743,72	454498,37	2,00	58,65	58,65	29,00	58,78
3703CG_A	Zinzendorflaan 2 <L=31,15> [1/1]	144743,72	454498,37	2,00	58,65	58,65	29,00	58,78
3701BT_D	Laantje zonder Eind 5 <L=6,59> [3/8]	145619,86	455126,91	11,00	58,65	58,65	24,68	58,77
3701BT_D	Laantje zonder Eind 5 <L=6,59> [3/8]	145619,86	455126,91	11,00	58,65	58,65	24,68	58,77
3708CD_A	Charlotte de Bourbonlaan 48 <L=7,01> [1/1]	146000,97	454741,57	2,00	58,65	58,65	17,90	58,77
3708CD_A	Charlotte de Bourbonlaan 48 <L=7,01> [1/1]	146000,97	454741,57	2,00	58,65	58,65	17,90	58,77
3703CB_E	Zusterplein 16 <L=10,98> [1/3]	144593,81	454757,15	14,00	58,63	58,63	28,99	58,76
3703CB_E	Zusterplein 16 <L=10,98> [1/3]	144593,81	454757,15	14,00	58,63	58,63	28,99	58,76
3701HH_B	1e Hogeweg 53 <L=2,82> [4/6]	145075,20	455268,01	5,00	58,60	58,60	53,35	61,66
3701HH_B	1e Hogeweg 53 <L=2,82> [4/6]	145075,20	455268,01	5,00	58,60	58,60	53,35	61,66
3703CB_F	Zusterplein 20 <L=2,15> [14/15]	144551,35	454766,61	17,00	58,59	58,59	35,55	58,78
3703CB_F	Zusterplein 20 <L=2,15> [14/15]	144551,35	454766,61	17,00	58,59	58,59	35,55	58,78
3701DE_C	Emmaplein 130 <L=10,78> [5/13]	144955,57	455363,42	8,00	58,58	58,58	44,56	59,22
3701DE_C	Emmaplein 130 <L=10,78> [5/13]	144955,57	455363,42	8,00	58,58	58,58	44,56	59,22
3701HH_B	1e Hogeweg 55 <L=2,71> [1/4]	145077,35	455266,28	5,00	58,57	58,57	53,12	61,53
3701HH_B	1e Hogeweg 55 <L=2,71> [1/4]	145077,35	455266,28	5,00	58,57	58,57	53,12	61,53
3701GN_A	Slotlaan 46 <L=2,88> [3/14]	144985,04	454999,01	2,00	58,55	58,55	22,85	58,67
3701GN_A	Slotlaan 46 <L=2,88> [3/14]	144985,04	454999,01	2,00	58,55	58,55	22,85	58,67
3701HH_B	1e Hogeweg 55 <L=2,71> [2/4]	145079,46	455264,59	5,00	58,55	58,55	52,90	61,42
3701HH_B	1e Hogeweg 55 <L=2,71> [2/4]	145079,46	455264,59	5,00	58,55	58,55	52,90	61,42
117_B	Huydecoperweg 9D	145269,76	455297,90	5,00	58,55	58,55	45,86	59,37
117_B	Huydecoperweg 9D	145269,76	455297,90	5,00	58,55	58,55	45,86	59,37
3701HC_A	Maurikstraat 19 <L=2,06> [2/13]	144791,94	454986,05	2,00	58,54	58,54	22,88	58,66
3701HC_A	Maurikstraat 19 <L=2,06> [2/13]	144791,94	454986,05	2,00	58,54	58,54	22,88	58,66
3701DE_E	Emmaplein 130 <L=13,59> [3/13]	144992,20	455350,00	14,00	58,54	58,54	47,53	59,65
3701DE_E	Emmaplein 130 <L=13,59> [3/13]	144992,20	455350,00	14,00	58,54	58,54	47,53	59,65
3703CB_E	Zusterplein 20 <L=18,42> [15/15]	144559,10	454761,27	14,00	58,53	58,53	35,80	58,72
3703CB_E	Zusterplein 20 <L=18,42> [15/15]	144559,10	454761,27	14,00	58,53	58,53	35,80	58,72
3703CB_E	Zusterplein 20 <L=2,15> [14/15]	144551,35	454766,61	14,00	58,52	58,52	35,66	58,71

Alle getoonde dB-waarden zijn A-gewogen



Rapport: Resultatentabel  
Model: Zeist - dB(A)  
Laeq totaalresultaten voor toetspunten  
Groep: (hoofdgroep)  
Groepsreductie: Nee

Naam									
Toetspunt	Omschrijving	X	Y	Hoogte	Dag	Avond	Nacht	Lden	
79_C	Slotlaan 174	145239,46	455278,49	8,00	58,31	58,31	46,32	59,24	
79_C	Slotlaan 174	145239,46	455278,49	8,00	58,31	58,31	46,32	59,24	
3708CB_A	Charlotte de Bourbonlaan 29 <L=7,08> [3/4]	145881,89	454744,80	2,00	58,29	58,29	37,15	58,51	
3708CB_A	Charlotte de Bourbonlaan 29 <L=7,08> [3/4]	145881,89	454744,80	2,00	58,29	58,29	37,15	58,51	
3708CA_A	Prinses Beatrixlaan 15 <L=6,84> [3/12]	145817,12	454767,61	2,00	58,29	58,29	20,13	58,41	
3708CA_A	Prinses Beatrixlaan 15 <L=6,84> [3/12]	145817,12	454767,61	2,00	58,29	58,29	20,13	58,41	
3701DE_C	Emmaplein 130 <L=5,59> [4/13]	144962,92	455358,17	8,00	58,28	58,28	45,27	59,05	
3701DE_C	Emmaplein 130 <L=5,59> [4/13]	144962,92	455358,17	8,00	58,28	58,28	45,27	59,05	
94_C	Slotlaan 156	145200,99	455232,27	8,00	58,27	58,27	47,62	59,46	
94_C	Slotlaan 156	145200,99	455232,27	8,00	58,27	58,27	47,62	59,46	
3703CP_C	Waterigeweg 32 <L=4,02> [2/6]	144343,19	454624,95	8,00	58,26	58,26	33,29	58,42	
3703CP_C	Waterigeweg 32 <L=4,02> [2/6]	144343,19	454624,95	8,00	58,26	58,26	33,29	58,42	
3701HC_E	Maurikstraat 19 <L=4,12> [6/9]	144817,12	454964,67	14,00	58,23	58,23	21,57	58,35	
3701HC_E	Maurikstraat 19 <L=4,12> [6/9]	144817,12	454964,67	14,00	58,23	58,23	21,57	58,35	
3708CB_C	Charlotte de Bourbonlaan 27 <L=7,82> [2/2]	145873,02	454734,54	8,00	58,22	58,22	36,89	58,44	
3708CB_C	Charlotte de Bourbonlaan 27 <L=7,82> [2/2]	145873,02	454734,54	8,00	58,22	58,22	36,89	58,44	
3701CC_B	Prof. Lorentzlaan 10 <L=8,58> [2/2]	145752,65	455270,27	5,00	58,22	58,22	36,92	58,44	
3701CC_B	Prof. Lorentzlaan 10 <L=8,58> [2/2]	145752,65	455270,27	5,00	58,22	58,22	36,92	58,44	
3701HC_B	Maurikstraat 19 <L=2,02> [3/13]	144790,22	454984,80	5,00	58,18	58,18	22,61	58,30	
3701HC_B	Maurikstraat 19 <L=2,02> [3/13]	144790,22	454984,80	5,00	58,18	58,18	22,61	58,30	
3701HC_D	Maurikstraat 19 <L=21,32> [4/6]	144808,29	455035,45	11,00	58,17	58,17	24,05	58,29	
3701HC_D	Maurikstraat 19 <L=21,32> [4/6]	144808,29	455035,45	11,00	58,17	58,17	24,05	58,29	
3701CC_B	Prof. Lorentzlaan 2 <L=6,64> [1/1]	145679,26	455184,05	5,00	58,14	58,14	37,61	58,38	
3701CC_B	Prof. Lorentzlaan 2 <L=6,64> [1/1]	145679,26	455184,05	5,00	58,14	58,14	37,61	58,38	
3701JA_B	Voorheuvel 21A <L=10,27> [2/3]	144876,88	455428,98	5,00	58,14	58,14	44,96	58,89	
3701JA_B	Voorheuvel 21A <L=10,27> [2/3]	144876,88	455428,98	5,00	58,14	58,14	44,96	58,89	
3701GN_A	Slotlaan 46 <L=2,32> [4/14]	144973,89	454986,50	2,00	58,13	58,13	22,33	58,25	
3701GN_A	Slotlaan 46 <L=2,32> [4/14]	144973,89	454986,50	2,00	58,13	58,13	22,33	58,25	
3701BT_D	Laantje zonder Eind 5 <L=13,44> [8/8]	145606,16	455149,16	11,00	58,13	58,13	37,63	58,37	
3701BT_D	Laantje zonder Eind 5 <L=13,44> [8/8]	145606,16	455149,16	11,00	58,13	58,13	37,63	58,37	
3701GN_B	Slotlaan 46 <L=3,59> [2/14]	144996,13	455011,48	5,00	58,11	58,11	24,10	58,23	
3701GN_B	Slotlaan 46 <L=3,59> [2/14]	144996,13	455011,48	5,00	58,11	58,11	24,10	58,23	
3701DE_B	Emmaplein 130 <L=3,79> [7/13]	144946,84	455370,70	5,00	58,11	58,11	43,62	58,70	
3701DE_B	Emmaplein 130 <L=3,79> [7/13]	144946,84	455370,70	5,00	58,11	58,11	43,62	58,70	
3701HH_B	1e Hogeweg 61 <L=2,77> [1/4]	145088,97	455247,85	5,00	58,11	58,11	36,21	58,32	
3701HH_B	1e Hogeweg 61 <L=2,77> [1/4]	145088,97	455247,85	5,00	58,11	58,11	36,21	58,32	
3701HD_A	Kerkweg 21 <L=2,08> [4/5]	144915,62	455146,58	2,00	58,10	58,10	27,51	58,23	
3701HD_A	Kerkweg 21 <L=2,08> [4/5]	144915,62	455146,58	2,00	58,10	58,10	27,51	58,23	
3703CP_C	Waterigeweg 32 <L=6,31> [1/6]	144342,14	454628,68	8,00	58,07	58,07	33,31	58,23	
3703CP_C	Waterigeweg 32 <L=6,31> [1/6]	144342,14	454628,68	8,00	58,07	58,07	33,31	58,23	
3703CN_C	Waterigeweg 26 <L=5,85> [2/4]	144455,19	454751,06	8,00	58,07	58,07	29,99	58,21	
3703CN_C	Waterigeweg 26 <L=5,85> [2/4]	144455,19	454751,06	8,00	58,07	58,07	29,99	58,21	
3701GP_B	Slotlaan 70D <L=14,46> [2/3]	145019,67	455045,60	5,00	58,06	58,06	28,50	58,19	
3701GP_B	Slotlaan 70D <L=14,46> [2/3]	145019,67	455045,60	5,00	58,06	58,06	28,50	58,19	
3701HC_C	Maurikstraat 19 <L=15,72> [3/8]	144813,66	454917,96	8,00	58,03	58,03	24,12	58,15	
3701HC_C	Maurikstraat 19 <L=15,72> [3/8]	144813,66	454917,96	8,00	58,03	58,03	24,12	58,15	
3701HC_E	Maurikstraat 19 <L=3,71> [10/13]	144789,56	455002,39	14,00	58,02	58,02	29,93	58,16	
3701HC_E	Maurikstraat 19 <L=3,71> [10/13]	144789,56	455002,39	14,00	58,02	58,02	29,93	58,16	
3701GN_B	Slotlaan 46 <L=3,56> [1/14]	144998,42	455014,21	5,00	58,01	58,01	25,66	58,13	
3701GN_B	Slotlaan 46 <L=3,56> [1/14]	144998,42	455014,21	5,00	58,01	58,01	25,66	58,13	
3701KB_D	Stuivingastraat 31 <L=10,43> [4/7]	144819,83	454962,43	11,00	58,01	58,01	21,33	58,13	
3701KB_D	Stuivingastraat 31 <L=10,43> [4/7]	144819,83	454962,43	11,00	58,01	58,01	21,33	58,13	
3701HC_D	Maurikstraat 19 <L=2,52> [6/13]	144772,77	454995,80	11,00	58,01	58,01	36,34	58,22	
3701HC_D	Maurikstraat 19 <L=2,52> [6/13]	144772,77	454995,80	11,00	58,01	58,01	36,34	58,22	
105_A	Huydecoperweg 7	145234,61	455258,53	2,00	57,99	57,99	46,67	59,04	
105_A	Huydecoperweg 7	145234,61	455258,53	2,00	57,99	57,99	46,67	59,04	
3701CC_C	Prof. Lorentzlaan 16 <L=13,92> [1/2]	145785,62	455310,16	8,00	57,98	57,98	34,09	58,15	
3701CC_C	Prof. Lorentzlaan 16 <L=13,92> [1/2]	145785,62	455310,16	8,00	57,98	57,98	34,09	58,15	
3701HH_A	1e Hogeweg 47 <L=4,49> [5/8]	145058,13	455281,73	2,00	57,98	57,98	54,03	61,73	

Alle getoonde dB-waarden zijn A-gewogen

Rapport: Resultatentabel  
 Model: Zeist - dB(A)  
 LAeq totaalresultaten voor toetspunten  
 Groep: (hoofdgroep)  
 Groepsreductie: Nee

Naam		X	Y	Hoogte	Dag	Avond	Nacht	Lden
3701HH_A	1e Hogeweg 47 <L=4,49> [5/8]	145058,13	455281,73	2,00	57,98	57,98	54,03	61,73
3708CA_A	Prinses Beatrixlaan 19 <L=7,14> [1/5]	145857,81	454746,99	2,00	57,97	57,97	21,33	58,09
3708CA_A	Prinses Beatrixlaan 19 <L=7,14> [1/5]	145857,81	454746,99	2,00	57,97	57,97	21,33	58,09
3701HB_D	1e Dorpsstraat 24C <L=11,10> [3/3]	144789,19	454904,85	11,00	57,96	57,96	25,23	58,08
3701HB_D	1e Dorpsstraat 24C <L=11,10> [3/3]	144789,19	454904,85	11,00	57,96	57,96	25,23	58,08
3703CP_B	Waterigeweg 32 <L=4,02> [2/6]	144343,19	454624,95	5,00	57,95	57,95	33,35	58,11
3703CP_B	Waterigeweg 32 <L=4,02> [2/6]	144343,19	454624,95	5,00	57,95	57,95	33,35	58,11
3701DE_B	Emmaplein 130 <L=2,63> [6/13]	144950,07	455368,45	5,00	57,95	57,95	44,03	58,60
3701DE_B	Emmaplein 130 <L=2,63> [6/13]	144950,07	455368,45	5,00	57,95	57,95	44,03	58,60
3701DE_C	Emmaplein 130 <L=13,59> [3/13]	144992,20	455350,00	8,00	57,94	57,94	47,74	59,23
3701DE_C	Emmaplein 130 <L=13,59> [3/13]	144992,20	455350,00	8,00	57,94	57,94	47,74	59,23
3701BT_E	Laantje zonder Eind 5 <L=7,17> [5/8]	145608,35	455114,22	14,00	57,91	57,91	26,18	58,04
3701BT_E	Laantje zonder Eind 5 <L=7,17> [5/8]	145608,35	455114,22	14,00	57,91	57,91	26,18	58,04
3703CP_C	Waterigeweg 32 <L=7,69> [6/6]	144337,73	454634,26	8,00	57,90	57,90	33,33	58,06
3703CP_C	Waterigeweg 32 <L=7,69> [6/6]	144337,73	454634,26	8,00	57,90	57,90	33,33	58,06
3701KB_D	Stuivingastraat 31 <L=3,93> [2/7]	144830,08	454962,03	11,00	57,90	57,90	22,14	58,02
3701KB_D	Stuivingastraat 31 <L=3,93> [2/7]	144830,08	454962,03	11,00	57,90	57,90	22,14	58,02
3703CN_C	Waterigeweg 28 <L=3,83> [1/4]	144451,02	454745,75	8,00	57,89	57,89	31,22	58,04
3703CN_C	Waterigeweg 28 <L=3,83> [1/4]	144451,02	454745,75	8,00	57,89	57,89	31,22	58,04
3701HH_A	1e Hogeweg 51 <L=2,69> [1/4]	145068,76	455273,19	2,00	57,89	57,89	52,89	61,07
3701HH_A	1e Hogeweg 51 <L=2,69> [1/4]	145068,76	455273,19	2,00	57,89	57,89	52,89	61,07
93_C	Slotlaan 156	145206,84	455230,35	8,00	57,87	57,87	46,81	58,97
93_C	Slotlaan 156	145206,84	455230,35	8,00	57,87	57,87	46,81	58,97
130_B	Slotlaan 195	145253,42	455352,86	5,00	57,87	57,87	29,79	58,01
130_B	Slotlaan 195	145253,42	455352,86	5,00	57,87	57,87	29,79	58,01
3701HH_A	1e Hogeweg 49 <L=2,78> [1/4]	145064,47	455276,65	2,00	57,86	57,86	53,33	61,29
3701HH_A	1e Hogeweg 49 <L=2,78> [1/4]	145064,47	455276,65	2,00	57,86	57,86	53,33	61,29
3703CB_F	Zusterplein 20 <L=14,07> [7/15]	144577,89	454739,41	17,00	57,83	57,83	30,95	57,97
3703CB_F	Zusterplein 20 <L=14,07> [7/15]	144577,89	454739,41	17,00	57,83	57,83	30,95	57,97
3703CH_A	Brouwerij 9 <L=15,84> [2/10]	144683,56	454341,46	2,00	57,82	57,82	28,40	57,95
3703CH_A	Brouwerij 9 <L=15,84> [2/10]	144683,56	454341,46	2,00	57,82	57,82	28,40	57,95
3701HH_A	1e Hogeweg 49 <L=2,78> [2/4]	145066,63	455274,91	2,00	57,82	57,82	53,11	61,15
3701HH_A	1e Hogeweg 49 <L=2,78> [2/4]	145066,63	455274,91	2,00	57,82	57,82	53,11	61,15
3703CP_C	Waterigeweg 32 <L=5,28> [3/3]	144332,88	454638,57	8,00	57,79	57,79	33,32	57,96
3703CP_C	Waterigeweg 32 <L=5,28> [3/3]	144332,88	454638,57	8,00	57,79	57,79	33,32	57,96
3703CB_D	Zusterplein 26C <L=11,49> [7/7]	144648,46	454713,48	11,00	57,79	57,79	35,81	57,99
3703CB_D	Zusterplein 26C <L=11,49> [7/7]	144648,46	454713,48	11,00	57,79	57,79	35,81	57,99
3701GN_A	Slotlaan 46 <L=3,59> [2/14]	144996,13	455011,48	2,00	57,78	57,78	24,59	57,90
3701GN_A	Slotlaan 46 <L=3,59> [2/14]	144996,13	455011,48	2,00	57,78	57,78	24,59	57,90
3701HH_A	1e Hogeweg 51 <L=2,69> [2/4]	145070,86	455271,51	2,00	57,77	57,77	52,68	60,91
3701HH_A	1e Hogeweg 51 <L=2,69> [2/4]	145070,86	455271,51	2,00	57,77	57,77	52,68	60,91
3708CA_B	Prinses Beatrixlaan 13 <L=6,74> [3/4]	145726,63	454793,87	5,00	57,76	57,76	32,94	57,92
3708CA_B	Prinses Beatrixlaan 13 <L=6,74> [3/4]	145726,63	454793,87	5,00	57,76	57,76	32,94	57,92
3701HH_A	1e Hogeweg 47 <L=4,49> [6/8]	145061,63	455278,92	2,00	57,76	57,76	53,64	61,41
3701HH_A	1e Hogeweg 47 <L=4,49> [6/8]	145061,63	455278,92	2,00	57,76	57,76	53,64	61,41
3701HC_E	Maurikstraat 19 <L=7,11> [8/9]	144820,73	454977,86	14,00	57,75	57,75	21,23	57,87
3701HC_E	Maurikstraat 19 <L=7,11> [8/9]	144820,73	454977,86	14,00	57,75	57,75	21,23	57,87
3703CP_B	Waterigeweg 32 <L=6,31> [1/6]	144342,14	454628,68	5,00	57,74	57,74	29,72	57,88
3703CP_B	Waterigeweg 32 <L=6,31> [1/6]	144342,14	454628,68	5,00	57,74	57,74	29,72	57,88
3701KB_A	Stuivingastraat 31 <L=6,26> [3/7]	144826,30	454961,15	2,00	57,73	57,73	21,44	57,85
3701KB_A	Stuivingastraat 31 <L=6,26> [3/7]	144826,30	454961,15	2,00	57,73	57,73	21,44	57,85
77_B	Slotlaan 170	145231,68	455269,59	5,00	57,73	57,73	46,32	58,76
77_B	Slotlaan 170	145231,68	455269,59	5,00	57,73	57,73	46,32	58,76
3701GN_D	Slotlaan 58 <L=7,32> [2/5]	145008,95	455033,71	11,00	57,72	57,72	36,29	57,94
3701GN_D	Slotlaan 58 <L=7,32> [2/5]	145008,95	455033,71	11,00	57,72	57,72	36,29	57,94
3701BT_C	Laantje zonder Eind 5 <L=13,30> [2/8]	145626,40	455138,74	8,00	57,68	57,68	28,11	57,81
3701BT_C	Laantje zonder Eind 5 <L=13,30> [2/8]	145626,40	455138,74	8,00	57,68	57,68	28,11	57,81
3708CA_B	Prinses Beatrixlaan 13 <L=5,93> [4/4]	145730,61	454796,70	5,00	57,67	57,67	33,87	57,84
3708CA_B	Prinses Beatrixlaan 13 <L=5,93> [4/4]	145730,61	454796,70	5,00	57,67	57,67	33,87	57,84

Alle getoonde dB-waarden zijn A-gewogen

Rapport: Resultatentabel  
Model: Zeist - dB(A)  
LAEq totaalresultaten voor toetspunten  
Groep: (hoofdgroep)  
Groepsreductie: Nee

Naam Toetspunt	Omschrijving	X	Y	Hoogte	Dag	Avond	Nacht	Lden
3701HC_A	Maurikstraat 19 <L=2,02> [3/13]	144790,22	454984,80	2,00	57,66	57,66	22,82	57,78
3701HC_A	Maurikstraat 19 <L=2,02> [3/13]	144790,22	454984,80	2,00	57,66	57,66	22,82	57,78
3701HH_A	1e Hogeweg 53 <L=2,82> [3/6]	145073,00	455269,78	2,00	57,66	57,66	52,47	60,75
3701HH_A	1e Hogeweg 53 <L=2,82> [3/6]	145073,00	455269,78	2,00	57,66	57,66	52,47	60,75
3701HC_C	Maurikstraat 19 <L=3,18> [4/8]	144806,56	454911,72	8,00	57,66	57,66	26,06	57,79
3701HC_C	Maurikstraat 19 <L=3,18> [4/8]	144806,56	454911,72	8,00	57,66	57,66	26,06	57,79
78_B	Slotlaan 172	145235,52	455273,98	5,00	57,66	57,66	46,23	58,69
78_B	Slotlaan 172	145235,52	455273,98	5,00	57,66	57,66	46,23	58,69
3703CN_C	Waterigeweg 30 <L=6,00> [2/3]	144441,50	454734,12	8,00	57,65	57,65	32,82	57,81
3703CN_C	Waterigeweg 30 <L=6,00> [2/3]	144441,50	454734,12	8,00	57,65	57,65	32,82	57,81
3703CB_D	Zusterplein 26C <L=7,91> [3/7]	144623,90	454694,67	11,00	57,65	57,65	35,39	57,85
3703CB_D	Zusterplein 26C <L=7,91> [3/7]	144623,90	454694,67	11,00	57,65	57,65	35,39	57,85
3703CP_A	Waterigeweg 32 <L=4,02> [2/6]	144343,19	454624,95	2,00	57,64	57,64	28,14	57,77
3703CP_A	Waterigeweg 32 <L=4,02> [2/6]	144343,19	454624,95	2,00	57,64	57,64	28,14	57,77
39_D	Slotlaan 153-161	145165,22	455254,47	11,00	57,63	57,63	49,95	59,66
39_D	Slotlaan 153-161	145165,22	455254,47	11,00	57,63	57,63	49,95	59,66
3701GN_A	Slotlaan 46 <L=3,56> [1/14]	144998,42	455014,21	2,00	57,62	57,62	26,19	57,75
3701GN_A	Slotlaan 46 <L=3,56> [1/14]	144998,42	455014,21	2,00	57,62	57,62	26,19	57,75
3701HL_A	1e Hogeweg 24B <L=3,15> [2/18]	144965,63	455258,52	2,00	57,61	57,61	32,89	57,77
3701HL_A	1e Hogeweg 24B <L=3,15> [2/18]	144965,63	455258,52	2,00	57,61	57,61	32,89	57,77
3701HL_A	1e Hogeweg 24B <L=3,15> [2/18]	144965,63	455258,52	2,00	57,61	57,61	32,89	57,77
3701HL_A	1e Hogeweg 24B <L=3,15> [2/18]	144965,63	455258,52	2,00	57,61	57,61	32,89	57,77
3701BT_C	Laantje zonder Eind 5 <L=6,05> [1/8]	145618,56	455147,84	8,00	57,60	57,60	38,13	57,87
3701BT_C	Laantje zonder Eind 5 <L=6,05> [1/8]	145618,56	455147,84	8,00	57,60	57,60	38,13	57,87
3701HC_B	Maurikstraat 19 <L=2,05> [4/13]	144784,50	454983,06	5,00	57,58	57,58	22,54	57,70
3701HC_B	Maurikstraat 19 <L=2,05> [4/13]	144784,50	454983,06	5,00	57,58	57,58	22,54	57,70
3701HH_A	1e Hogeweg 53 <L=2,82> [4/6]	145075,20	455268,01	2,00	57,56	57,56	52,30	60,61
3701HH_A	1e Hogeweg 53 <L=2,82> [4/6]	145075,20	455268,01	2,00	57,56	57,56	52,30	60,61
3708CD_D	Charlotte de Bourbonlaan 60 <L=9,36> [1/1]	146064,15	454769,82	11,00	57,55	57,55	32,83	57,71
3708CD_D	Charlotte de Bourbonlaan 60 <L=9,36> [1/1]	146064,15	454769,82	11,00	57,55	57,55	32,83	57,71
3708CA_C	Prinses Beatrixlaan 15 <L=5,35> [2/12]	145813,43	454765,61	8,00	57,54	57,54	37,24	57,79
3708CA_C	Prinses Beatrixlaan 15 <L=5,35> [2/12]	145813,43	454765,61	8,00	57,54	57,54	37,24	57,79
3701DE_B	Emmaplein 130 <L=10,78> [5/13]	144955,57	455363,42	5,00	57,53	57,53	44,60	58,31
3701DE_B	Emmaplein 130 <L=10,78> [5/13]	144955,57	455363,42	5,00	57,53	57,53	44,60	58,31
3703CE_D	Zinzendorflaan 3 <L=8,03> [1/8]	144411,85	454704,41	11,00	57,52	57,52	34,35	57,70
3703CE_D	Zinzendorflaan 3 <L=8,03> [1/8]	144411,85	454704,41	11,00	57,52	57,52	34,35	57,70
3701HH_A	1e Hogeweg 67 <L=4,65> [1/6]	145090,13	455227,05	2,00	57,51	57,51	33,24	57,68
3701HH_A	1e Hogeweg 67 <L=4,65> [1/6]	145090,13	455227,05	2,00	57,51	57,51	33,24	57,68
39_C	Slotlaan 153-161	145165,22	455254,47	8,00	57,50	57,50	49,23	59,33
39_C	Slotlaan 153-161	145165,22	455254,47	8,00	57,50	57,50	49,23	59,33
3701HC_D	Maurikstraat 19 <L=4,12> [6/9]	144817,12	454964,67	11,00	57,49	57,49	21,36	57,61
3701HC_D	Maurikstraat 19 <L=4,12> [6/9]	144817,12	454964,67	11,00	57,49	57,49	21,36	57,61
3701HH_A	1e Hogeweg 55 <L=2,71> [1/4]	145077,35	455266,28	2,00	57,48	57,48	52,15	60,50
3701HH_A	1e Hogeweg 55 <L=2,71> [1/4]	145077,35	455266,28	2,00	57,48	57,48	52,15	60,50
79_B	Slotlaan 174	145239,46	455278,49	5,00	57,46	57,46	46,17	58,51
79_B	Slotlaan 174	145239,46	455278,49	5,00	57,46	57,46	46,17	58,51
3701KB_C	Stuivingastraat 31 <L=10,43> [4/7]	144819,83	454962,43	8,00	57,44	57,44	21,29	57,56
3701KB_C	Stuivingastraat 31 <L=10,43> [4/7]	144819,83	454962,43	8,00	57,44	57,44	21,29	57,56
3701KB_C	Stuivingastraat 31 <L=3,93> [2/7]	144830,08	454962,03	8,00	57,43	57,43	21,98	57,55
3701KB_C	Stuivingastraat 31 <L=3,93> [2/7]	144830,08	454962,03	8,00	57,43	57,43	21,98	57,55
3708CA_B	Prinses Beatrixlaan 13 <L=12,70> [3/4]	145718,25	454779,06	5,00	57,43	57,43	34,26	57,61
3708CA_B	Prinses Beatrixlaan 13 <L=12,70> [3/4]	145718,25	454779,06	5,00	57,43	57,43	34,26	57,61
3703CP_A	Waterigeweg 32 <L=6,31> [1/6]	144342,14	454628,68	2,00	57,42	57,42	25,76	57,55
3703CP_A	Waterigeweg 32 <L=6,31> [1/6]	144342,14	454628,68	2,00	57,42	57,42	25,76	57,55
3701HH_A	1e Hogeweg 55 <L=2,71> [2/4]	145079,46	455264,59	2,00	57,42	57,42	52,01	60,40
3701HH_A	1e Hogeweg 55 <L=2,71> [2/4]	145079,46	455264,59	2,00	57,42	57,42	52,01	60,40
3703CP_C	Waterigeweg 54 <L=6,43> [3/3]	144232,02	454508,37	8,00	57,40	57,40	22,60	57,52
3703CN_B	Waterigeweg 30 <L=6,00> [2/3]	144441,50	454734,12	5,00	57,40	57,40	31,05	57,55
3703CN_B	Waterigeweg 30 <L=6,00> [2/3]	144441,50	454734,12	5,00	57,40	57,40	31,05	57,55

Alle getoonde dB-waarden zijn A-gewogen

Rapport: Resultatentabel  
Model: Zeist - dB(A)  
L(Aeq totaalresultaten voor toetspunten  
Groep: (hoofdgroep)  
Groepsreductie: Nee

Naam Toetspunt	Omschrijving	X	Y	Hoogte	Dag	Avond	Nacht	Lden
100_B	Huydecoperweg 3	145217,74	455244,34	5,00	57,40	57,40	46,55	58,54
100_B	Huydecoperweg 3	145217,74	455244,34	5,00	57,40	57,40	46,55	58,54
3703CE_D	Zinzendorflaan 3 <L=3,47> [2/8]	144408,24	454699,93	11,00	57,34	57,34	34,28	57,53
3703CE_D	Zinzendorflaan 3 <L=3,47> [2/8]	144408,24	454699,93	11,00	57,34	57,34	34,28	57,53
3703CN_B	Waterigeweg 26 <L=5,85> [2/4]	144455,19	454751,06	5,00	57,33	57,33	29,26	57,47
3703CN_B	Waterigeweg 26 <L=5,85> [2/4]	144455,19	454751,06	5,00	57,33	57,33	29,26	57,47
39_B	Slotlaan 153-161	145165,22	455254,47	5,00	57,32	57,32	48,51	58,98
39_B	Slotlaan 153-161	145165,22	455254,47	5,00	57,32	57,32	48,51	58,98
3703CE_C	Zinzendorflaan 3 <L=8,03> [1/8]	144411,85	454704,41	8,00	57,31	57,31	17,93	57,43
3703CE_C	Zinzendorflaan 3 <L=8,03> [1/8]	144411,85	454704,41	8,00	57,31	57,31	17,93	57,43
3703CN_B	Waterigeweg 28 <L=3,79> [1/1]	144451,52	454745,28	5,00	57,30	57,30	31,16	57,45
3703CN_B	Waterigeweg 28 <L=3,79> [1/1]	144451,52	454745,28	5,00	57,30	57,30	31,16	57,45
3701HH_A	1e Hogeweg 61 <L=2,77> [2/4]	145089,35	455245,10	2,00	57,28	57,28	32,67	57,44
3701HH_A	1e Hogeweg 61 <L=2,77> [2/4]	145089,35	455245,10	2,00	57,28	57,28	32,67	57,44
3703CP_D	Waterigeweg 62 <L=5,05> [6/6]	144169,79	454444,67	11,00	57,27	57,27	30,82	57,42
3703CH_B	Brouwerij 7 <L=11,80> [2/2]	144644,32	454342,08	5,00	57,27	57,27	31,19	57,42
3703CH_B	Brouwerij 7 <L=11,80> [2/2]	144644,32	454342,08	5,00	57,27	57,27	31,19	57,42
3701DE_A	Emmaplein 130 <L=4,56> [9/13]	144942,69	455377,16	2,00	57,26	57,26	41,94	57,77
3701DE_A	Emmaplein 130 <L=4,56> [9/13]	144942,69	455377,16	2,00	57,26	57,26	41,94	57,77
81_C	Slotlaan 176	145246,66	455286,72	8,00	57,25	57,25	46,13	58,34
81_C	Slotlaan 176	145246,66	455286,72	8,00	57,25	57,25	46,13	58,34
3703CB_D	Zusterplein 26C <L=4,20> [4/7]	144628,10	454699,04	11,00	57,24	57,24	35,49	57,45
3703CB_D	Zusterplein 26C <L=4,20> [4/7]	144628,10	454699,04	11,00	57,24	57,24	35,49	57,45
3701HC_E	Maurikstraat 19 <L=2,56> [9/9]	144816,16	454983,38	14,00	57,20	57,20	22,11	57,32
3701HC_E	Maurikstraat 19 <L=2,56> [9/9]	144816,16	454983,38	14,00	57,20	57,20	22,11	57,32
3701BT_C	Laantje zonder Eind 5 <L=6,59> [3/8]	145619,86	455126,91	8,00	57,20	57,20	24,64	57,32
3701BT_C	Laantje zonder Eind 5 <L=6,59> [3/8]	145619,86	455126,91	8,00	57,20	57,20	24,64	57,32
111_B	Huydecoperweg 9A	145250,63	455272,72	5,00	57,20	57,20	45,77	58,23
111_B	Huydecoperweg 9A	145250,63	455272,72	5,00	57,20	57,20	45,77	58,23
3703CH_C	Brouwerij 5 <L=11,70> [1/3]	144629,37	454342,94	8,00	57,19	57,19	14,95	57,31
3703CH_C	Brouwerij 5 <L=11,70> [1/3]	144629,37	454342,94	8,00	57,19	57,19	14,95	57,31
3703CE_B	Zinzendorflaan 3 <L=8,03> [1/8]	144411,85	454704,41	5,00	57,17	57,17	15,66	57,29
3703CE_B	Zinzendorflaan 3 <L=8,03> [1/8]	144411,85	454704,41	5,00	57,17	57,17	15,66	57,29
3708CB_A	Charlotte de Bourbonlaan 29 <L=5,52> [1/4]	145891,86	454739,43	2,00	57,17	57,17	28,08	57,30
3708CB_A	Charlotte de Bourbonlaan 29 <L=5,52> [1/4]	145891,86	454739,43	2,00	57,17	57,17	28,08	57,30
80_C	Slotlaan 176	145243,04	455282,59	8,00	57,15	57,15	46,25	58,28
80_C	Slotlaan 176	145243,04	455282,59	8,00	57,15	57,15	46,25	58,28
3708CB_A	Charlotte de Bourbonlaan 29 <L=6,61> [4/4]	145886,74	454743,52	2,00	57,14	57,14	19,38	57,26
3708CB_A	Charlotte de Bourbonlaan 29 <L=6,61> [4/4]	145886,74	454743,52	2,00	57,14	57,14	19,38	57,26
3708CA_A	Prinses Beatrixlaan 13 <L=12,70> [3/4]	145718,25	454779,06	2,00	57,14	57,14	41,64	57,64
3708CA_A	Prinses Beatrixlaan 13 <L=12,70> [3/4]	145718,25	454779,06	2,00	57,14	57,14	41,64	57,64
3701DE_B	Emmaplein 130 <L=5,59> [4/13]	144962,92	455358,17	5,00	57,14	57,14	45,32	58,10
3701DE_B	Emmaplein 130 <L=5,59> [4/13]	144962,92	455358,17	5,00	57,14	57,14	45,32	58,10
3701HH_A	1e Hogeweg 57 <L=4,48> [4/7]	145082,26	455262,33	2,00	57,13	57,13	51,82	60,16
3701HH_A	1e Hogeweg 57 <L=4,48> [4/7]	145082,26	455262,33	2,00	57,13	57,13	51,82	60,16
3701KB_B	Stuivingastraat 31 <L=3,93> [2/7]	144830,08	454962,03	5,00	57,12	57,12	21,45	57,24
3701KB_B	Stuivingastraat 31 <L=3,93> [2/7]	144830,08	454962,03	5,00	57,12	57,12	21,45	57,24
3701KB_A	Stuivingastraat 31 <L=3,93> [2/7]	144830,08	454962,03	2,00	57,11	57,11	21,77	57,23
3701KB_A	Stuivingastraat 31 <L=3,93> [2/7]	144830,08	454962,03	2,00	57,11	57,11	21,77	57,23
3703CE_C	Zinzendorflaan 3 <L=3,47> [2/8]	144408,24	454699,93	8,00	57,10	57,10	34,41	57,29
3703CE_C	Zinzendorflaan 3 <L=3,47> [2/8]	144408,24	454699,93	8,00	57,10	57,10	34,41	57,29
3703CE_D	Zinzendorflaan 3 <L=15,50> [8/8]	144408,85	454712,74	11,00	57,09	57,09	34,41	57,28
3703CE_D	Zinzendorflaan 3 <L=15,50> [8/8]	144408,85	454712,74	11,00	57,09	57,09	34,41	57,28
3701HH_A	1e Hogeweg 61 <L=2,77> [1/4]	145088,97	455247,85	2,00	57,07	57,07	33,47	57,25
3701HH_A	1e Hogeweg 61 <L=2,77> [1/4]	145088,97	455247,85	2,00	57,07	57,07	33,47	57,25
3701HB_D	1e Dorpsstraat 22B <L=10,12> [2/2]	144782,09	454912,73	11,00	57,04	57,04	28,04	57,17
3701HB_D	1e Dorpsstraat 22B <L=10,12> [2/2]	144782,09	454912,73	11,00	57,04	57,04	28,04	57,17
3701HC_A	Maurikstraat 19 <L=2,05> [4/13]	144784,50	454983,06	2,00	57,03	57,03	22,70	57,15
3701HC_A	Maurikstraat 19 <L=2,05> [4/13]	144784,50	454983,06	2,00	57,03	57,03	22,70	57,15

Alle getoonde dB-waarden zijn A-gewogen

Rapport: Resultatentabel  
Model: Zeist - dB(A)  
LAEq totaalresultaten voor toetspunten  
Groep: (hoofdgroep)  
Groepsreductie: Nee

Naam								
Toetspunt	Omschrijving	X	Y	Hoogte	Dag	Avond	Nacht	Lden
95_B	Huydecoperweg 1	145213,26	455239,44	5,00	57,02	57,02	46,57	58,25
95_B	Huydecoperweg 1	145213,26	455239,44	5,00	57,02	57,02	46,57	58,25
3701HC_F	Maurikstraat 19 <L=5,86> [7/9]	144820,53	454972,96	17,00	57,01	57,01	22,84	57,13
3701HC_F	Maurikstraat 19 <L=5,86> [7/9]	144820,53	454972,96	17,00	57,01	57,01	22,84	57,13
3701DE_A	Emmaplein 130 <L=3,98> [8/13]	144944,47	455373,79	2,00	56,99	56,99	42,22	57,55
3701DE_A	Emmaplein 130 <L=3,98> [8/13]	144944,47	455373,79	2,00	56,99	56,99	42,22	57,55
3701DE_A	Emmaplein 130 <L=6,38> [10/13]	144938,54	455376,25	2,00	56,99	56,99	41,09	57,45
3701DE_A	Emmaplein 130 <L=6,38> [10/13]	144938,54	455376,25	2,00	56,99	56,99	41,09	57,45
3703CE_B	Zinzendorflaan 3 <L=3,59> [1/2]	144408,91	454699,22	5,00	56,98	56,98	30,00	57,12
3703CE_B	Zinzendorflaan 3 <L=3,59> [1/2]	144408,91	454699,22	5,00	56,98	56,98	30,00	57,12
3703CB_C	Zusterplein 26C <L=11,49> [7/7]	144648,46	454713,48	8,00	56,93	56,93	35,82	57,15
3703CB_C	Zusterplein 26C <L=11,49> [7/7]	144648,46	454713,48	8,00	56,93	56,93	35,82	57,15
3701HH_A	le Hogeweg 57 <L=4,48> [5/7]	145085,75	455259,52	2,00	56,92	56,92	51,59	59,94
3701HH_A	le Hogeweg 57 <L=4,48> [5/7]	145085,75	455259,52	2,00	56,92	56,92	51,59	59,94
3701HC_C	Maurikstraat 19 <L=4,12> [6/9]	144817,12	454964,67	8,00	56,91	56,91	21,38	57,03
3701HC_C	Maurikstraat 19 <L=4,12> [6/9]	144817,12	454964,67	8,00	56,91	56,91	21,38	57,03
3701KB_B	Stuivingastraat 31 <L=10,43> [4/7]	144819,83	454962,43	5,00	56,90	56,90	21,02	57,02
3701KB_B	Stuivingastraat 31 <L=10,43> [4/7]	144819,83	454962,43	5,00	56,90	56,90	21,02	57,02
100_A	Huydecoperweg 3	145217,74	455244,34	2,00	56,89	56,89	47,01	58,26
100_A	Huydecoperweg 3	145217,74	455244,34	2,00	56,89	56,89	47,01	58,26
3703CB_D	Zusterplein 26C <L=14,01> [5/7]	144634,20	454705,80	11,00	56,88	56,88	35,62	57,10
3703CB_D	Zusterplein 26C <L=14,01> [5/7]	144634,20	454705,80	11,00	56,88	56,88	35,62	57,10
3708CA_C	Prinses Beatrixlaan 15 <L=7,50> [6/12]	145822,28	454762,17	8,00	56,85	56,85	37,20	57,12
3708CA_C	Prinses Beatrixlaan 15 <L=7,50> [6/12]	145822,28	454762,17	8,00	56,85	56,85	37,20	57,12
3701CC_B	Prof. Lorentzlaan 14 <L=10,81> [4/6]	145770,33	455289,13	5,00	56,85	56,85	34,97	57,06
3701CC_B	Prof. Lorentzlaan 14 <L=10,81> [4/6]	145770,33	455289,13	5,00	56,85	56,85	34,97	57,06
3708CA_C	Prinses Beatrixlaan 15 <L=7,75> [7/12]	145817,41	454760,19	8,00	56,84	56,84	37,18	57,11
3708CA_C	Prinses Beatrixlaan 15 <L=7,75> [7/12]	145817,41	454760,19	8,00	56,84	56,84	37,18	57,11
3701DE_B	Emmaplein 130 <L=13,59> [3/13]	144992,20	455350,00	5,00	56,84	56,84	47,79	58,43
3701DE_B	Emmaplein 130 <L=13,59> [3/13]	144992,20	455350,00	5,00	56,84	56,84	47,79	58,43
3703CB_E	Zusterplein 22A <L=18,39> [3/11]	144608,55	454702,65	14,00	56,82	56,82	35,26	57,03
3703CB_E	Zusterplein 22A <L=18,39> [3/11]	144608,55	454702,65	14,00	56,82	56,82	35,26	57,03
3701KB_E	Stuivingastraat 31 <L=8,60> [5/7]	144813,15	454988,27	14,00	56,80	56,80	23,58	56,92
3701KB_E	Stuivingastraat 31 <L=8,60> [5/7]	144813,15	454988,27	14,00	56,80	56,80	23,58	56,92
3701GP_C	Slotlaan 70D <L=14,79> [1/3]	145033,00	455060,40	8,00	56,79	56,79	38,20	57,10
3701GP_C	Slotlaan 70D <L=14,79> [1/3]	145033,00	455060,40	8,00	56,79	56,79	38,20	57,10
40_D	Slotlaan 153-161	145158,50	455246,86	11,00	56,79	56,79	40,25	57,21
40_D	Slotlaan 153-161	145158,50	455246,86	11,00	56,79	56,79	40,25	57,21
3701GN_C	Slotlaan 58 <L=7,32> [2/5]	145008,95	455033,71	8,00	56,78	56,78	30,92	56,93
3701GN_C	Slotlaan 58 <L=7,32> [2/5]	145008,95	455033,71	8,00	56,78	56,78	30,92	56,93
3701DE_A	Emmaplein 130 <L=3,79> [7/13]	144946,84	455370,70	2,00	56,78	56,78	42,60	57,40
3701DE_A	Emmaplein 130 <L=3,79> [7/13]	144946,84	455370,70	2,00	56,78	56,78	42,60	57,40
94_B	Slotlaan 156	145200,99	455232,27	5,00	56,78	56,78	46,88	58,14
94_B	Slotlaan 156	145200,99	455232,27	5,00	56,78	56,78	46,88	58,14
3701GP_A	Slotlaan 70D <L=14,46> [2/3]	145019,67	455045,60	2,00	56,76	56,76	28,75	56,90
3701GP_A	Slotlaan 70D <L=14,46> [2/3]	145019,67	455045,60	2,00	56,76	56,76	28,75	56,90
3703CN_A	Waterigeweg 30A <L=6,41> [1/4]	144389,61	454675,44	2,00	56,74	56,74	31,85	56,90
3701HC_B	Maurikstraat 19 <L=15,72> [3/8]	144813,66	454917,96	5,00	56,74	56,74	22,30	56,86
3701HC_B	Maurikstraat 19 <L=15,72> [3/8]	144813,66	454917,96	5,00	56,74	56,74	22,30	56,86
3703CN_B	Waterigeweg 30A <L=6,41> [1/4]	144389,61	454675,44	5,00	56,71	56,71	34,18	56,90
3703CH_B	Brouwerij 9 <L=10,61> [7/10]	144665,03	454332,51	5,00	56,71	56,71	13,37	56,83
3703CH_B	Brouwerij 9 <L=10,61> [7/10]	144665,03	454332,51	5,00	56,71	56,71	13,37	56,83
3701HC_E	Maurikstraat 19 <L=5,86> [7/9]	144820,53	454972,96	14,00	56,70	56,70	21,46	56,82
3701HC_E	Maurikstraat 19 <L=5,86> [7/9]	144820,53	454972,96	14,00	56,70	56,70	21,46	56,82
3701DE_A	Emmaplein 130 <L=2,63> [6/13]	144950,07	455368,45	2,00	56,69	56,69	43,19	57,39
3701DE_A	Emmaplein 130 <L=2,63> [6/13]	144950,07	455368,45	2,00	56,69	56,69	43,19	57,39
3703CE_C	Zinzendorflaan 3 <L=15,50> [8/8]	144408,85	454712,74	8,00	56,68	56,68	34,54	56,88
3703CE_C	Zinzendorflaan 3 <L=15,50> [8/8]	144408,85	454712,74	8,00	56,68	56,68	34,54	56,88
3701BT_C	Laantje zonder Eind 5 <L=13,44> [8/8]	145606,16	455149,16	8,00	56,66	56,66	37,00	56,93

Alle getoonde dB-waarden zijn A-gewogen





Rapport: Resultatentabel  
 Model: Zeist - dB(A)  
 LAeq totaalresultaten voor toetspunten  
 Groep: (hoofdgroep)  
 Groepsreductie: Nee

Naam Toetspunt	Omschrijving	X	Y	Hoogte	Dag	Avond	Nacht	Lden
111_A	Huydecoperweg 9A	145250,63	455272,72	2,00	55,86	55,86	46,26	57,30
3701HC_B	Maurikstraat 19 <L=5,86> [7/9]	144820,53	454972,96	5,00	55,85	55,85	20,98	55,97
3701HC_B	Maurikstraat 19 <L=5,86> [7/9]	144820,53	454972,96	5,00	55,85	55,85	20,98	55,97
104_A	Huydecoperweg 7	145235,68	455253,24	2,00	55,85	55,85	46,60	57,38
104_A	Huydecoperweg 7	145235,68	455253,24	2,00	55,85	55,85	46,60	57,38
3701CC_B	Prof. Lorentzlaan 2A <L=6,95> [1/1]	145677,20	455185,90	5,00	55,83	55,83	41,39	56,43
3701CC_B	Prof. Lorentzlaan 2A <L=6,95> [1/1]	145677,20	455185,90	5,00	55,83	55,83	41,39	56,43
41_C	Slotlaan 153-161	145153,51	455241,25	8,00	55,83	55,83	36,35	56,10
41_C	Slotlaan 153-161	145153,51	455241,25	8,00	55,83	55,83	36,35	56,10
3703CB_E	Zusterplein 22A <L=17,89> [1/11]	144585,39	454723,06	14,00	55,81	55,81	35,43	56,05
3703CB_E	Zusterplein 22A <L=17,89> [1/11]	144585,39	454723,06	14,00	55,81	55,81	35,43	56,05
3701CC_B	Prof. Lorentzlaan 24 <L=6,65> [1/3]	145852,09	455377,89	8,00	55,80	55,80	23,92	55,93
3701CC_C	Prof. Lorentzlaan 24 <L=6,65> [1/3]	145852,09	455377,89	8,00	55,80	55,80	23,92	55,93
3703CB_C	Zusterplein 26C <L=4,20> [4/7]	144628,10	454699,04	8,00	55,79	55,79	35,47	56,03
3703CB_C	Zusterplein 26C <L=4,20> [4/7]	144628,10	454699,04	8,00	55,79	55,79	35,47	56,03
110_C	Huydecoperweg 9a	145255,19	455267,69	8,00	55,78	55,78	45,55	57,06
110_C	Huydecoperweg 9a	145255,19	455267,69	8,00	55,78	55,78	45,55	57,06
3701HC_D	Maurikstraat 19 <L=5,37> [8/10]	144783,74	455032,37	11,00	55,77	55,77	27,20	55,91
3701HC_D	Maurikstraat 19 <L=5,37> [8/10]	144783,74	455032,37	11,00	55,77	55,77	27,20	55,91
3701BT_B	Laantje zonder Eind 5 <L=13,30> [2/8]	145626,40	455138,74	5,00	55,77	55,77	28,03	55,91
3701BT_B	Laantje zonder Eind 5 <L=13,30> [2/8]	145626,40	455138,74	5,00	55,77	55,77	28,03	55,91
81_B	Slotlaan 176	145246,66	455286,72	5,00	55,77	55,77	45,95	57,15
81_B	Slotlaan 176	145246,66	455286,72	5,00	55,77	55,77	45,95	57,15
3703CH_A	Brouwerij 7 <L=11,80> [2/2]	144644,32	454342,08	2,00	55,73	55,73	30,95	55,89
3703CH_A	Brouwerij 7 <L=11,80> [2/2]	144644,32	454342,08	2,00	55,73	55,73	30,95	55,89
3703CB_D	Zusterplein 26C <L=8,08> [6/7]	144641,32	454714,27	11,00	55,73	55,73	35,78	55,99
3703CB_D	Zusterplein 26C <L=8,08> [6/7]	144641,32	454714,27	11,00	55,73	55,73	35,78	55,99
3703CB_D	Zusterplein 22A <L=18,39> [3/11]	144608,55	454702,65	11,00	55,73	55,73	35,30	55,97
3703CB_D	Zusterplein 22A <L=18,39> [3/11]	144608,55	454702,65	11,00	55,73	55,73	35,30	55,97
3708CA_C	Prinses Beatrixlaan 15 <L=8,08> [9/12]	145803,18	454761,04	8,00	55,73	55,73	33,81	55,94
3708CA_C	Prinses Beatrixlaan 15 <L=8,08> [9/12]	145803,18	454761,04	8,00	55,73	55,73	33,81	55,94
3701CC_B	Prof. Lorentzlaan 2B <L=5,33> [2/2]	145685,21	455203,21	5,00	55,73	55,73	34,86	55,96
3701CC_B	Prof. Lorentzlaan 2B <L=5,33> [2/2]	145685,21	455203,21	5,00	55,73	55,73	34,86	55,96
3701CC_B	Prof. Lorentzlaan 2C <L=7,59> [1/1]	145694,62	455203,71	5,00	55,72	55,72	41,39	56,33
3701CC_B	Prof. Lorentzlaan 2C <L=7,59> [1/1]	145694,62	455203,71	5,00	55,72	55,72	41,39	56,33
3703CM_A	Waterigeweg 29 <L=8,51> [2/3]	144242,90	454403,14	2,00	55,71	55,71	25,52	55,84
3701CC_A	Prof. Lorentzlaan 10 <L=5,09> [1/1]	145757,53	455265,01	2,00	55,71	55,71	34,56	55,93
3701CC_A	Prof. Lorentzlaan 10 <L=5,09> [1/1]	145757,53	455265,01	2,00	55,71	55,71	34,56	55,93
3703CB_F	Zusterplein 20 <L=11,49> [8/15]	144568,79	454737,94	17,00	55,70	55,70	25,45	55,83
3703CB_F	Zusterplein 20 <L=11,49> [8/15]	144568,79	454737,94	17,00	55,70	55,70	25,45	55,83
3701GP_B	Slotlaan 70D <L=14,79> [1/3]	145033,00	455060,40	5,00	55,68	55,68	37,03	55,98
3701GP_B	Slotlaan 70D <L=14,79> [1/3]	145033,00	455060,40	5,00	55,68	55,68	37,03	55,98
3703CB_B	Zusterplein 26C <L=11,49> [7/7]	144648,46	454713,48	5,00	55,66	55,66	35,57	55,91
3703CB_B	Zusterplein 26C <L=11,49> [7/7]	144648,46	454713,48	5,00	55,66	55,66	35,57	55,91
3701HC_B	Maurikstraat 19 <L=7,11> [8/9]	144820,73	454977,86	5,00	55,66	55,66	21,08	55,78
3701HC_B	Maurikstraat 19 <L=7,11> [8/9]	144820,73	454977,86	5,00	55,66	55,66	21,08	55,78
3701CC_F	Prof. Lorentzlaan 16 <L=5,05> [3/10]	145822,06	455339,40	17,00	55,66	55,66	28,88	55,81
3701CC_F	Prof. Lorentzlaan 16 <L=5,05> [3/10]	145822,06	455339,40	17,00	55,66	55,66	28,88	55,81
3701CC_A	Prof. Lorentzlaan 2 <L=6,64> [1/1]	145679,26	455184,05	2,00	55,62	55,62	36,58	55,91
3701CC_A	Prof. Lorentzlaan 2 <L=6,64> [1/1]	145679,26	455184,05	2,00	55,62	55,62	36,58	55,91
3703CB_D	Zusterplein 16 <L=10,98> [1/3]	144593,81	454757,15	11,00	55,55	55,55	28,52	55,69
3703CB_D	Zusterplein 16 <L=10,98> [1/3]	144593,81	454757,15	11,00	55,55	55,55	28,52	55,69
3701GN_A	Slotlaan 58 <L=7,32> [2/5]	145008,95	455033,71	2,00	55,55	55,55	30,32	55,71
3701GN_A	Slotlaan 58 <L=7,32> [2/5]	145008,95	455033,71	2,00	55,55	55,55	30,32	55,71
41_B	Slotlaan 153-161	145153,51	455241,25	5,00	55,55	55,55	35,57	55,81
41_B	Slotlaan 153-161	145153,51	455241,25	5,00	55,55	55,55	35,57	55,81
3701CC_B	Prof. Lorentzlaan 4 <L=6,96> [2/2]	145734,19	455246,19	5,00	55,54	55,54	32,05	55,72
3701CC_B	Prof. Lorentzlaan 4 <L=6,96> [2/2]	145734,19	455246,19	5,00	55,54	55,54	32,05	55,72
3703CP_B	Waterigeweg 32 <L=5,28> [3/3]	144332,88	454638,57	5,00	55,53	55,53	29,81	55,68

Alle getoonde dB-waarden zijn A-gewogen

Sweco Nederland B.V.  
Locatieprofielen Zeist

Bijlage 2 - Rekenresultaten  
dB(A)

Rapport: Resultatentabel  
Model: Zeist - dB(A)  
L<sub>Aeq</sub> totaalresultaten voor toetspunten  
Groep: (hoofdgroep)  
Groepsreductie: Nee

Naam		X	Y	Hoogte	Dag	Avond	Nacht	L <sub>den</sub>
3703CP_B	Waterigeweg 32 <L=5,28> [3/3]	144332,88	454638,57	5,00	55,53	55,53	29,81	55,68
3701CC_A	Prof. Lorentzlaan 10 <L=8,58> [2/2]	145752,65	455270,27	2,00	55,52	55,52	36,95	55,83
3701CC_A	Prof. Lorentzlaan 10 <L=8,58> [2/2]	145752,65	455270,27	2,00	55,52	55,52	36,95	55,83
3703CH_C	Brouwerij 1 <L=9,85> [1/3]	144641,61	454374,57	8,00	55,51	55,51	20,39	55,63
3703CH_C	Brouwerij 1 <L=9,85> [1/3]	144641,61	454374,57	8,00	55,51	55,51	20,39	55,63
3701HC_A	Maurikstraat 19 <L=4,12> [6/9]	144817,12	454964,67	2,00	55,50	55,50	21,58	55,62
3701HC_A	Maurikstraat 19 <L=4,12> [6/9]	144817,12	454964,67	2,00	55,50	55,50	21,58	55,62
3701BT_B	Laantje zonder Eind 5 <L=6,59> [3/8]	145619,86	455126,91	5,00	55,46	55,46	24,49	55,59
3701BT_B	Laantje zonder Eind 5 <L=6,59> [3/8]	145619,86	455126,91	5,00	55,46	55,46	24,49	55,59
3701HC_B	Maurikstraat 19 <L=2,56> [9/9]	144816,16	454983,38	5,00	55,39	55,39	21,87	55,51
3701HC_B	Maurikstraat 19 <L=2,56> [9/9]	144816,16	454983,38	5,00	55,39	55,39	21,87	55,51
3703CJ_C	Karpervijver 14 <L=3,64> [1/10]	144718,34	454556,71	8,00	55,38	55,38	17,53	55,50
3703CJ_C	Karpervijver 14 <L=3,64> [1/10]	144718,34	454556,71	8,00	55,38	55,38	17,53	55,50
3703CB_C	Zusterplein 26C <L=14,01> [5/7]	144634,20	454705,80	8,00	55,37	55,37	35,62	55,63
3703CB_C	Zusterplein 26C <L=14,01> [5/7]	144634,20	454705,80	8,00	55,37	55,37	35,62	55,63
3701HB_B	1e Dorpsstraat 24C <L=11,10> [3/3]	144789,19	454904,85	5,00	55,36	55,36	24,06	55,49
3701HB_B	1e Dorpsstraat 24C <L=11,10> [3/3]	144789,19	454904,85	5,00	55,36	55,36	24,06	55,49
3703CP_D	Waterigeweg 60 <L=6,40> [4/4]	144174,76	454447,53	11,00	55,35	55,35	30,88	55,52
3701BT_A	Laantje zonder Eind 5 <L=6,05> [1/8]	145618,56	455147,84	2,00	55,35	55,35	38,24	55,73
3701BT_A	Laantje zonder Eind 5 <L=6,05> [1/8]	145618,56	455147,84	2,00	55,35	55,35	38,24	55,73
3701HC_D	Maurikstraat 19 <L=6,92> [6/10]	144789,22	455020,19	11,00	55,29	55,29	24,58	55,42
3701HC_D	Maurikstraat 19 <L=6,92> [6/10]	144789,22	455020,19	11,00	55,29	55,29	24,58	55,42
3703CB_D	Zusterplein 22A <L=25,84> [9/11]	144574,58	454716,87	11,00	55,28	55,28	15,70	55,40
3703CB_D	Zusterplein 22A <L=25,84> [9/11]	144574,58	454716,87	11,00	55,28	55,28	15,70	55,40
3701CC_F	Prof. Lorentzlaan 16 <L=15,96> [6/10]	145804,84	455331,61	17,00	55,28	55,28	24,75	55,41
3701CC_F	Prof. Lorentzlaan 16 <L=15,96> [6/10]	145804,84	455331,61	17,00	55,28	55,28	24,75	55,41
3703CH_B	Brouwerij 5 <L=11,70> [1/3]	144629,37	454342,94	5,00	55,25	55,25	13,03	55,37
3703CH_B	Brouwerij 5 <L=11,70> [1/3]	144629,37	454342,94	5,00	55,25	55,25	13,03	55,37
3703CB_E	Zusterplein 22A <L=11,07> [10/11]	144560,53	454728,86	14,00	55,22	55,22	16,59	55,34
3703CB_E	Zusterplein 22A <L=11,07> [10/11]	144560,53	454728,86	14,00	55,22	55,22	16,59	55,34
3701KB_C	Stuivingastraat 31 <L=8,60> [5/7]	144813,15	454988,27	8,00	55,20	55,20	23,20	55,32
3701KB_C	Stuivingastraat 31 <L=8,60> [5/7]	144813,15	454988,27	8,00	55,20	55,20	23,20	55,32
3701BT_B	Laantje zonder Eind 5 <L=13,44> [8/8]	145606,16	455149,16	5,00	55,20	55,20	35,99	55,48
3701BT_B	Laantje zonder Eind 5 <L=13,44> [8/8]	145606,16	455149,16	5,00	55,20	55,20	35,99	55,48
3703CH_B	Brouwerij 9 <L=11,92> [10/10]	144668,25	454345,07	5,00	55,19	55,19	31,56	55,37
3703CH_B	Brouwerij 9 <L=11,92> [10/10]	144668,25	454345,07	5,00	55,19	55,19	31,56	55,37
3708CD_B	Charlotte de Bourbonlaan 42 <L=7,73> [1/2]	145959,17	454719,53	5,00	55,18	55,18	35,28	55,44
3708CD_B	Charlotte de Bourbonlaan 42 <L=7,73> [1/2]	145959,17	454719,53	5,00	55,18	55,18	35,28	55,44
3703CB_B	Zusterplein 26C <L=7,91> [3/7]	144623,90	454694,67	5,00	55,17	55,17	35,07	55,42
3703CB_B	Zusterplein 26C <L=7,91> [3/7]	144623,90	454694,67	5,00	55,17	55,17	35,07	55,42
3703CH_C	Brouwerij 1 <L=4,68> [3/5]	144642,93	454387,63	8,00	55,15	55,15	15,26	55,27
3703CH_C	Brouwerij 1 <L=4,68> [3/5]	144642,93	454387,63	8,00	55,15	55,15	15,26	55,27
3701CC_C	Prof. Lorentzlaan 28 <L=6,72> [2/3]	145866,97	455406,53	8,00	55,14	55,14	36,31	55,44
3701CC_C	Prof. Lorentzlaan 28 <L=6,72> [2/3]	145866,97	455406,53	8,00	55,14	55,14	36,31	55,44
3701HC_A	Maurikstraat 19 <L=5,86> [7/9]	144820,53	454972,96	2,00	55,13	55,13	21,31	55,25
3701HC_A	Maurikstraat 19 <L=5,86> [7/9]	144820,53	454972,96	2,00	55,13	55,13	21,31	55,25
3703CB_A	Zusterplein 26C <L=11,49> [7/7]	144648,46	454713,48	2,00	55,11	55,11	27,55	55,25
3703CB_A	Zusterplein 26C <L=11,49> [7/7]	144648,46	454713,48	2,00	55,11	55,11	27,55	55,25
3703CB_D	Zusterplein 20 <L=18,42> [15/15]	144559,10	454761,27	11,00	55,10	55,10	35,93	55,38
3703CB_D	Zusterplein 20 <L=18,42> [15/15]	144559,10	454761,27	11,00	55,10	55,10	35,93	55,38
3701HC_C	Maurikstraat 19 <L=2,52> [6/13]	144772,77	454995,80	8,00	55,10	55,10	35,84	55,38
3701HC_C	Maurikstraat 19 <L=2,52> [6/13]	144772,77	454995,80	8,00	55,10	55,10	35,84	55,38
3701CC_F	Prof. Lorentzlaan 16 <L=5,98> [2/10]	145818,00	455343,14	17,00	55,09	55,09	29,58	55,25
3701CC_F	Prof. Lorentzlaan 16 <L=5,98> [2/10]	145818,00	455343,14	17,00	55,09	55,09	29,58	55,25
3703CH_C	Brouwerij 1 <L=5,66> [1/5]	144647,15	454385,06	8,00	55,07	55,07	15,89	55,19
3703CH_C	Brouwerij 1 <L=5,66> [1/5]	144647,15	454385,06	8,00	55,07	55,07	15,89	55,19
3701HL_A	1e Hogeweg 24B <L=3,72> [17/18]	144959,55	455263,39	2,00	55,05	55,05	33,94	55,27
3701HL_A	1e Hogeweg 24B <L=3,72> [17/18]	144959,55	455263,39	2,00	55,05	55,05	33,94	55,27
3701HL_A	1e Hogeweg 24B <L=3,72> [17/18]	144959,55	455263,39	2,00	55,05	55,05	33,94	55,27

Alle getoonde dB-waarden zijn A-gewogen

Rapport: Resultatentabel  
Model: Zeist - dB(A)  
L<sub>Aeq</sub> totaalresultaten voor toetspunten  
Groep: (hoofdgroep)  
Groepsreductie: Nee

Naam									
Toetspunt	Omschrijving	X	Y	Hoogte	Dag	Avond	Nacht	Lden	
3701HL_A	1e Hogeweg 24B <L=3,72> [17/18]	144959,55	455263,39	2,00	55,05	55,05	33,94	55,27	
3703CP_A	Waterigeweg 32 <L=7,69> [6/6]	144337,73	454634,26	2,00	55,04	55,04	26,96	55,18	
3703CP_A	Waterigeweg 32 <L=7,69> [6/6]	144337,73	454634,26	2,00	55,04	55,04	26,96	55,18	
3703CJ_C	Karpervijver 14 <L=11,11> [6/10]	144685,82	454528,07	8,00	55,02	55,02	18,75	55,14	
3703CJ_C	Karpervijver 14 <L=11,11> [6/10]	144685,82	454528,07	8,00	55,02	55,02	18,75	55,14	
109_B	Huydecoperweg 9	145247,98	455260,47	5,00	55,01	55,01	45,73	56,53	
109_B	Huydecoperweg 9	145247,98	455260,47	5,00	55,01	55,01	45,73	56,53	
3703CB_D	Zusterplein 22A <L=12,69> [2/11]	144597,42	454713,53	11,00	54,96	54,96	35,32	55,23	
3703CB_D	Zusterplein 22A <L=12,69> [2/11]	144597,42	454713,53	11,00	54,96	54,96	35,32	55,23	
3703CB_A	Zusterplein 26C <L=7,91> [3/7]	144623,90	454694,67	2,00	54,93	54,93	34,58	55,17	
3703CB_A	Zusterplein 26C <L=7,91> [3/7]	144623,90	454694,67	2,00	54,93	54,93	34,58	55,17	
3703CP_D	Waterigeweg 38 <L=9,96> [1/4]	144308,70	454592,22	11,00	54,92	54,92	19,93	55,04	
3703CP_D	Waterigeweg 38 <L=9,96> [1/4]	144308,70	454592,22	11,00	54,92	54,92	19,93	55,04	
3701HC_A	Maurikstraat 19 <L=7,11> [8/9]	144820,73	454977,86	2,00	54,89	54,89	21,38	55,01	
3701HC_A	Maurikstraat 19 <L=7,11> [8/9]	144820,73	454977,86	2,00	54,89	54,89	21,38	55,01	
3703CH_A	Brouwerij 9 <L=7,41> [1/10]	144675,03	454343,90	2,00	54,88	54,88	31,70	55,06	
3703CH_A	Brouwerij 9 <L=7,41> [1/10]	144675,03	454343,90	2,00	54,88	54,88	31,70	55,06	
3703CB_D	Zusterplein 22A <L=17,89> [1/11]	144585,39	454723,06	11,00	54,85	54,85	32,21	55,04	
3703CB_D	Zusterplein 22A <L=17,89> [1/11]	144585,39	454723,06	11,00	54,85	54,85	32,21	55,04	
3703CB_B	Zusterplein 26C <L=4,20> [4/7]	144628,10	454699,04	5,00	54,83	54,83	35,21	55,10	
3703CB_B	Zusterplein 26C <L=4,20> [4/7]	144628,10	454699,04	5,00	54,83	54,83	35,21	55,10	
42_D	Slotlaan 153-161	145148,61	455235,72	11,00	54,81	54,81	35,02	55,07	
42_D	Slotlaan 153-161	145148,61	455235,72	11,00	54,81	54,81	35,02	55,07	
3703CB_C	Zusterplein 26C <L=8,08> [6/7]	144641,32	454714,27	8,00	54,80	54,80	35,80	55,09	
3703CB_C	Zusterplein 26C <L=8,08> [6/7]	144641,32	454714,27	8,00	54,80	54,80	35,80	55,09	
3701HC_B	Maurikstraat 19 <L=21,32> [4/6]	144808,29	455035,45	5,00	54,79	54,79	23,42	54,92	
3701HC_B	Maurikstraat 19 <L=21,32> [4/6]	144808,29	455035,45	5,00	54,79	54,79	23,42	54,92	
82_B	Slotlaan 180	145251,95	455291,58	5,00	54,79	54,79	45,81	56,40	
82_B	Slotlaan 180	145251,95	455291,58	5,00	54,79	54,79	45,81	56,40	
3703CB_C	Zusterplein 22A <L=18,39> [3/11]	144608,55	454702,65	8,00	54,78	54,78	35,23	55,05	
3703CB_C	Zusterplein 22A <L=18,39> [3/11]	144608,55	454702,65	8,00	54,78	54,78	35,23	55,05	
3701BT_A	Laantje zonder Eind 5 <L=13,44> [8/8]	145606,16	455149,16	2,00	54,73	54,73	35,73	55,02	
3701BT_A	Laantje zonder Eind 5 <L=13,44> [8/8]	145606,16	455149,16	2,00	54,73	54,73	35,73	55,02	
3703CH_C	Brouwerij 3 <L=11,79> [1/3]	144634,47	454366,45	8,00	54,72	54,72	17,44	54,84	
3703CH_C	Brouwerij 3 <L=11,79> [1/3]	144634,47	454366,45	8,00	54,72	54,72	17,44	54,84	
3701KB_B	Stuivingastraat 31 <L=8,60> [5/7]	144813,15	454988,27	5,00	54,71	54,71	23,12	54,84	
3701KB_B	Stuivingastraat 31 <L=8,60> [5/7]	144813,15	454988,27	5,00	54,71	54,71	23,12	54,84	
3701HC_B	Maurikstraat 19 <L=2,04> [12/13]	144790,81	455005,50	5,00	54,71	54,71	22,95	54,84	
3701HC_B	Maurikstraat 19 <L=2,04> [12/13]	144790,81	455005,50	5,00	54,71	54,71	22,95	54,84	
3701GP_A	Slotlaan 70D <L=14,79> [1/3]	145033,00	455060,40	2,00	54,70	54,70	37,12	55,06	
3701GP_A	Slotlaan 70D <L=14,79> [1/3]	145033,00	455060,40	2,00	54,70	54,70	37,12	55,06	
3701HB_B	1e Dorpsstraat 22B <L=10,12> [2/2]	144782,09	454912,73	5,00	54,69	54,69	27,44	54,83	
3701HB_B	1e Dorpsstraat 22B <L=10,12> [2/2]	144782,09	454912,73	5,00	54,69	54,69	27,44	54,83	
3701CC_D	Prof. Lorentzlaan 24 <L=5,96> [2/3]	145844,56	455380,53	11,00	54,67	54,67	36,62	55,00	
3701CC_D	Prof. Lorentzlaan 24 <L=5,96> [2/3]	145844,56	455380,53	11,00	54,67	54,67	36,62	55,00	
3703CB_A	Zusterplein 26C <L=4,20> [4/7]	144628,10	454699,04	2,00	54,66	54,66	34,79	54,92	
3703CB_A	Zusterplein 26C <L=4,20> [4/7]	144628,10	454699,04	2,00	54,66	54,66	34,79	54,92	
3701HC_C	Maurikstraat 19 <L=3,46> [9/13]	144784,85	455002,92	8,00	54,65	54,65	26,67	54,79	
3701HC_C	Maurikstraat 19 <L=3,46> [9/13]	144784,85	455002,92	8,00	54,65	54,65	26,67	54,79	
3703CH_C	Brouwerij 7 <L=5,67> [1/3]	144650,44	454333,01	8,00	54,64	54,64	31,23	54,82	
3703CH_C	Brouwerij 7 <L=5,67> [1/3]	144650,44	454333,01	8,00	54,64	54,64	31,23	54,82	
3701CC_B	Prof. Lorentzlaan 16 <L=13,92> [1/2]	145785,62	455310,16	5,00	54,64	54,64	32,36	54,84	
3701CC_B	Prof. Lorentzlaan 16 <L=13,92> [1/2]	145785,62	455310,16	5,00	54,64	54,64	32,36	54,84	
110_B	Huydecoperweg 9a	145255,19	455267,69	5,00	54,61	54,61	45,58	56,21	
110_B	Huydecoperweg 9a	145255,19	455267,69	5,00	54,61	54,61	45,58	56,21	
3701HC_A	Maurikstraat 19 <L=2,56> [9/9]	144816,16	454983,38	2,00	54,60	54,60	22,23	54,72	
3701HC_A	Maurikstraat 19 <L=2,56> [9/9]	144816,16	454983,38	2,00	54,60	54,60	22,23	54,72	
3703CE_A	Zinzendorflaan 3 <L=8,03> [1/8]	144411,85	454704,41	2,00	54,59	54,59	15,20	54,71	
3703CE_A	Zinzendorflaan 3 <L=8,03> [1/8]	144411,85	454704,41	2,00	54,59	54,59	15,20	54,71	

Alle getoonde dB-waarden zijn A-gewogen



Rapport: Resultatentabel  
 Model: Zeist - dB(A)  
 LAeq totaalresultaten voor toetspunten  
 Groep: (hoofdgroep)  
 Groepsreductie: Nee

Naam									
Toetspunt	Omschrijving	X	Y	Hoogte	Dag	Avond	Nacht	Lden	
3701CC_C	Prof. Lorentzlaan 18 <L=6,64> [2/3]	145832,47	455339,29	8,00	54,18	54,18	23,06	54,31	
3701HB_A	1e Dorpsstraat 22B <L=10,12> [2/2]	144782,09	454912,73	2,00	54,17	54,17	27,61	54,32	
3701HB_A	1e Dorpsstraat 22B <L=10,12> [2/2]	144782,09	454912,73	2,00	54,17	54,17	27,61	54,32	
138_D	Slotlaan 196C	145274,12	455335,90	11,00	54,14	54,14	37,80	54,57	
138_D	Slotlaan 196C	145274,12	455335,90	11,00	54,14	54,14	37,80	54,57	
3703CP_C	Waterigeweg 62 <L=4,29> [2/2]	144170,98	454446,84	8,00	54,11	54,11	30,93	54,29	
3701CC_A	Prof. Lorentzlaan 26 <L=6,82> [2/2]	145856,65	455382,87	2,00	54,11	54,11	23,20	54,24	
3701CC_A	Prof. Lorentzlaan 26 <L=6,82> [2/2]	145856,65	455382,87	2,00	54,11	54,11	23,20	54,24	
3703CB_C	Zusterplein 20 <L=2,15> [14/15]	144551,35	454766,61	8,00	54,10	54,10	35,77	54,42	
3703CB_C	Zusterplein 20 <L=2,15> [14/15]	144551,35	454766,61	8,00	54,10	54,10	35,77	54,42	
3703CB_C	Zusterplein 16 <L=10,98> [1/3]	144593,81	454757,15	8,00	54,07	54,07	28,55	54,23	
3703CB_C	Zusterplein 16 <L=10,98> [1/3]	144593,81	454757,15	8,00	54,07	54,07	28,55	54,23	
3703CB_F	Zusterplein 20 <L=3,50> [1/15]	144566,99	454756,44	17,00	54,11	54,11	35,63	54,35	
3703CB_F	Zusterplein 20 <L=3,50> [1/15]	144566,99	454756,44	17,00	54,11	54,11	35,63	54,35	
3701HC_C	Maurikstraat 19 <L=5,37> [8/10]	144783,74	455032,37	8,00	54,00	54,00	25,63	54,14	
3701HC_C	Maurikstraat 19 <L=5,37> [8/10]	144783,74	455032,37	8,00	54,00	54,00	25,63	54,14	
3701BT_A	Laantje zonder Eind 5 <L=6,59> [3/8]	145619,86	455126,91	2,00	54,00	54,00	24,70	54,13	
3701BT_A	Laantje zonder Eind 5 <L=6,59> [3/8]	145619,86	455126,91	2,00	54,00	54,00	24,70	54,13	
3703CE_A	Zinzendorflaan 3 <L=3,59> [1/2]	144408,91	454699,22	2,00	53,99	53,99	28,85	54,15	
3703CE_A	Zinzendorflaan 3 <L=3,59> [1/2]	144408,91	454699,22	2,00	53,99	53,99	28,85	54,15	
3703CN_A	Waterigeweg 26 <L=5,85> [2/4]	144455,19	454751,06	2,00	53,96	53,96	29,22	54,12	
3703CN_A	Waterigeweg 26 <L=5,85> [2/4]	144455,19	454751,06	2,00	53,96	53,96	29,22	54,12	
3703CB_B	Zusterplein 26C <L=8,08> [6/7]	144641,32	454714,27	5,00	53,94	53,94	35,62	54,26	
3703CB_B	Zusterplein 26C <L=8,08> [6/7]	144641,32	454714,27	5,00	53,94	53,94	35,62	54,26	
3701CC_C	Prof. Lorentzlaan 14 <L=7,48> [5/6]	145768,78	455295,67	8,00	53,94	53,94	32,53	54,16	
3701CC_C	Prof. Lorentzlaan 14 <L=7,48> [5/6]	145768,78	455295,67	8,00	53,94	53,94	32,53	54,16	
3703CB_A	Zusterplein 26C <L=8,08> [6/7]	144641,32	454714,27	2,00	53,93	53,93	35,10	54,23	
3703CB_A	Zusterplein 26C <L=8,08> [6/7]	144641,32	454714,27	2,00	53,93	53,93	35,10	54,23	
3701KB_A	Stuivingastraat 31 <L=8,60> [5/7]	144813,15	454988,27	2,00	53,93	53,93	23,49	54,06	
3701KB_A	Stuivingastraat 31 <L=8,60> [5/7]	144813,15	454988,27	2,00	53,93	53,93	23,49	54,06	
3703CP_C	Waterigeweg 62 <L=2,74> [1/2]	144168,40	454447,27	8,00	53,92	53,92	30,93	54,11	
3708CD_D	Charlotte de Bourbonlaan 64 <L=6,65> [1/2]	146082,45	454784,17	11,00	53,92	53,92	30,02	54,09	
3708CD_D	Charlotte de Bourbonlaan 64 <L=6,65> [1/2]	146082,45	454784,17	11,00	53,92	53,92	30,02	54,09	
42_C	Slotlaan 153-161	145148,61	455235,72	8,00	53,84	53,84	34,18	54,11	
42_C	Slotlaan 153-161	145148,61	455235,72	8,00	53,84	53,84	34,18	54,11	
3701HC_C	Maurikstraat 19 <L=2,07> [7/10]	144787,44	455024,99	8,00	53,80	53,80	23,31	53,93	
3701HC_C	Maurikstraat 19 <L=2,07> [7/10]	144787,44	455024,99	8,00	53,80	53,80	23,31	53,93	
3708CD_D	Charlotte de Bourbonlaan 38 <L=6,10> [1/1]	145941,12	454707,70	11,00	53,80	53,80	30,88	53,99	
3708CD_D	Charlotte de Bourbonlaan 38 <L=6,10> [1/1]	145941,12	454707,70	11,00	53,80	53,80	30,88	53,99	
3703CP_B	Waterigeweg 60 <L=5,04> [1/6]	144179,71	454450,94	5,00	53,78	53,78	22,45	53,91	
3703CN_A	Waterigeweg 30 <L=6,00> [2/3]	144441,50	454734,12	2,00	53,78	53,78	30,91	53,97	
3703CN_A	Waterigeweg 30 <L=6,00> [2/3]	144441,50	454734,12	2,00	53,78	53,78	30,91	53,97	
3703CN_A	Waterigeweg 28 <L=3,79> [1/1]	144451,52	454745,28	2,00	53,78	53,78	31,50	53,98	
3703CN_A	Waterigeweg 28 <L=3,79> [1/1]	144451,52	454745,28	2,00	53,78	53,78	31,50	53,98	
3701CC_B	Prof. Lorentzlaan 28 <L=6,72> [2/3]	145866,97	455406,53	5,00	53,76	53,76	36,41	54,13	
3701CC_B	Prof. Lorentzlaan 28 <L=6,72> [2/3]	145866,97	455406,53	5,00	53,76	53,76	36,41	54,13	
3703CB_C	Zusterplein 22A <L=17,89> [1/11]	144585,39	454723,06	8,00	53,75	53,75	29,75	53,92	
3703CB_C	Zusterplein 22A <L=17,89> [1/11]	144585,39	454723,06	8,00	53,75	53,75	29,75	53,92	
3703CB_B	Zusterplein 22A <L=18,39> [3/11]	144608,55	454702,65	5,00	53,74	53,74	34,84	54,03	
3703CB_B	Zusterplein 22A <L=18,39> [3/11]	144608,55	454702,65	5,00	53,74	53,74	34,84	54,03	
3701CC_C	Prof. Lorentzlaan 2A <L=5,28> [1/1]	145676,23	455193,32	8,00	53,68	53,68	41,79	54,62	
3701CC_C	Prof. Lorentzlaan 2A <L=5,28> [1/1]	145676,23	455193,32	8,00	53,68	53,68	41,79	54,62	
110_A	Huydecoperweg 9a	145255,19	455267,69	2,00	53,68	53,68	46,04	55,72	
110_A	Huydecoperweg 9a	145255,19	455267,69	2,00	53,68	53,68	46,04	55,72	
3703CB_E	Zusterplein 20 <L=14,07> [7/15]	144577,89	454739,41	14,00	53,67	53,67	16,98	53,79	
3703CB_E	Zusterplein 20 <L=14,07> [7/15]	144577,89	454739,41	14,00	53,67	53,67	16,98	53,79	
3701CC_C	Prof. Lorentzlaan 8 <L=6,79> [3/3]	145745,91	455263,35	8,00	53,66	53,66	29,93	53,84	
3701CC_C	Prof. Lorentzlaan 8 <L=6,79> [3/3]	145745,91	455263,35	8,00	53,66	53,66	29,93	53,84	
112_B	Huydecoperweg 9B	145262,66	455275,86	5,00	53,66	53,66	45,48	55,52	

Alle getoonde dB-waarden zijn A-gewogen





Rapport: Resultatentabel  
Model: Zeist - dB(A)  
LAEq totaalresultaten voor toetspunten  
Groep: (hoofdgroep)  
Groepsreductie: Nee

Naam									
Toetspunt	Omschrijving	X	Y	Hoogte	Dag	Avond	Nacht	Lden	
3701HB_D	1e Dorpsstraat 24C <L=7,28> [2/3]	144776,20	454895,83	11,00	52,68	52,68	22,49	52,81	
3701CC_A	Prof. Lorentzlaan 4 <L=6,96> [2/2]	145734,19	455246,19	2,00	52,67	52,67	30,47	52,87	
3701CC_A	Prof. Lorentzlaan 4 <L=6,96> [2/2]	145734,19	455246,19	2,00	52,67	52,67	30,47	52,87	
43_D	Slotlaan 153-161	145142,05	455228,30	11,00	52,67	52,67	33,55	52,96	
43_D	Slotlaan 153-161	145142,05	455228,30	11,00	52,67	52,67	33,55	52,96	
3708CA_B	Prinses Beatrixlaan 19 <L=6,54> [3/5]	145854,93	454731,71	5,00	52,65	52,65	27,22	52,81	
3708CA_B	Prinses Beatrixlaan 19 <L=6,54> [3/5]	145854,93	454731,71	5,00	52,65	52,65	27,22	52,81	
112_A	Huydecoperweg 9B	145262,66	455275,86	2,00	52,63	52,63	45,96	55,05	
112_A	Huydecoperweg 9B	145262,66	455275,86	2,00	52,63	52,63	45,96	55,05	
3701HC_A	Maurikstraat 19 <L=15,20> [5/13]	144778,34	454989,09	2,00	52,60	52,60	22,81	52,73	
3701HC_A	Maurikstraat 19 <L=15,20> [5/13]	144778,34	454989,09	2,00	52,60	52,60	22,81	52,73	
3701HC_A	Maurikstraat 19 <L=2,52> [6/13]	144772,77	454995,80	2,00	52,59	52,59	25,69	52,73	
3701HC_A	Maurikstraat 19 <L=2,52> [6/13]	144772,77	454995,80	2,00	52,59	52,59	25,69	52,73	
3703CB_F	Zusterplein 20 <L=19,30> [12/15]	144553,82	454754,65	17,00	52,58	52,58	22,37	52,71	
3703CB_F	Zusterplein 20 <L=19,30> [12/15]	144553,82	454754,65	17,00	52,58	52,58	22,37	52,71	
3703CB_B	Zusterplein 22A <L=17,89> [1/11]	144585,39	454723,06	5,00	52,58	52,58	28,47	52,75	
3703CB_B	Zusterplein 22A <L=17,89> [1/11]	144585,39	454723,06	5,00	52,58	52,58	28,47	52,75	
3703CB_F	Zusterplein 20 <L=2,52> [3/15]	144574,25	454754,55	17,00	52,57	52,57	30,28	52,77	
3703CB_F	Zusterplein 20 <L=2,52> [3/15]	144574,25	454754,55	17,00	52,57	52,57	30,28	52,77	
3703CP_C	Waterigeweg 64 <L=3,56> [5/6]	144155,82	454434,91	8,00	52,55	52,55	27,97	52,71	
118_C	Huydecoperweg 9D	145274,35	455300,60	8,00	52,55	52,55	45,32	54,75	
118_C	Huydecoperweg 9D	145274,35	455300,60	8,00	52,55	52,55	45,32	54,75	
3703CB_A	Zusterplein 22A <L=11,07> [10/11]	144560,53	454728,86	2,00	52,54	52,54	15,97	52,66	
3703CB_A	Zusterplein 22A <L=11,07> [10/11]	144560,53	454728,86	2,00	52,54	52,54	15,97	52,66	
3701HC_B	Maurikstraat 19 <L=2,66> [7/13]	144777,68	455003,19	5,00	52,54	52,54	25,85	52,69	
3701HC_B	Maurikstraat 19 <L=2,66> [7/13]	144777,68	455003,19	5,00	52,54	52,54	25,85	52,69	
3703CP_C	Waterigeweg 36 <L=10,85> [3/5]	144320,66	454605,82	8,00	52,52	52,52	18,61	52,64	
3703CP_C	Waterigeweg 36 <L=10,85> [3/5]	144320,66	454605,82	8,00	52,52	52,52	18,61	52,64	
3703CJ_B	Karpervijver 14 <L=11,11> [6/10]	144685,82	454528,07	5,00	52,51	52,51	16,66	52,63	
3703CJ_B	Karpervijver 14 <L=11,11> [6/10]	144685,82	454528,07	5,00	52,51	52,51	16,66	52,63	
3701CC_C	Prof. Lorentzlaan 20 <L=6,27> [1/1]	145828,40	455362,60	8,00	52,50	52,50	37,06	53,00	
3701CC_C	Prof. Lorentzlaan 20 <L=6,27> [1/1]	145828,40	455362,60	8,00	52,50	52,50	37,06	53,00	
3701CC_B	Prof. Lorentzlaan 18 <L=6,64> [2/3]	145832,47	455339,29	5,00	52,49	52,49	22,73	52,62	
3701CC_B	Prof. Lorentzlaan 18 <L=6,64> [2/3]	145832,47	455339,29	5,00	52,49	52,49	22,73	52,62	
3701HC_A	Maurikstraat 19 <L=2,07> [7/10]	144787,44	455024,99	2,00	52,47	52,47	23,07	52,60	
3701HC_A	Maurikstraat 19 <L=2,07> [7/10]	144787,44	455024,99	2,00	52,47	52,47	23,07	52,60	
3708CA_B	Prinses Beatrixlaan 19 <L=8,79> [4/5]	145852,47	454736,97	5,00	52,43	52,43	29,34	52,61	
3708CA_B	Prinses Beatrixlaan 19 <L=8,79> [4/5]	145852,47	454736,97	5,00	52,43	52,43	29,34	52,61	
3701HC_A	Maurikstraat 19 <L=3,46> [9/13]	144784,85	455002,92	2,00	52,42	52,42	22,99	52,55	
3701HC_A	Maurikstraat 19 <L=3,46> [9/13]	144784,85	455002,92	2,00	52,42	52,42	22,99	52,55	
3701HC_B	Maurikstraat 19 <L=4,22> [8/13]	144780,70	455004,69	5,00	52,41	52,41	24,54	52,55	
3701HC_B	Maurikstraat 19 <L=4,22> [8/13]	144780,70	455004,69	5,00	52,41	52,41	24,54	52,55	
3701CC_A	Prof. Lorentzlaan 14 <L=10,81> [4/6]	145770,33	455289,13	2,00	52,41	52,41	34,85	52,77	
3701CC_A	Prof. Lorentzlaan 14 <L=10,81> [4/6]	145770,33	455289,13	2,00	52,41	52,41	34,85	52,77	
3701HB_C	1e Dorpsstraat 24C <L=2,86> [1/3]	144780,00	454891,55	8,00	52,37	52,37	20,14	52,49	
3701HB_C	1e Dorpsstraat 24C <L=2,86> [1/3]	144780,00	454891,55	8,00	52,37	52,37	20,14	52,49	
3701CC_B	Prof. Lorentzlaan 2A <L=5,28> [1/1]	145676,23	455193,32	5,00	52,36	52,36	40,50	53,31	
3701CC_B	Prof. Lorentzlaan 2A <L=5,28> [1/1]	145676,23	455193,32	5,00	52,36	52,36	40,50	53,31	
43_C	Slotlaan 153-161	145142,05	455228,30	8,00	52,33	52,33	32,64	52,59	
43_C	Slotlaan 153-161	145142,05	455228,30	8,00	52,33	52,33	32,64	52,59	
3703CP_C	Waterigeweg 38 <L=9,96> [1/4]	144308,70	454592,22	8,00	52,32	52,32	15,56	52,44	
3703CP_C	Waterigeweg 38 <L=9,96> [1/4]	144308,70	454592,22	8,00	52,32	52,32	15,56	52,44	
3703CH_B	Brouwerij 1 <L=9,85> [1/3]	144641,61	454374,57	5,00	52,32	52,32	18,44	52,44	
3703CH_B	Brouwerij 1 <L=9,85> [1/3]	144641,61	454374,57	5,00	52,32	52,32	18,44	52,44	
3703SG_A	Cornelis Schellingerlaan 2 <L=3,14> [4/4]	144305,99	454620,05	2,00	52,27	52,27	32,95	52,55	
3703SG_A	Cornelis Schellingerlaan 2 <L=3,14> [4/4]	144305,99	454620,05	2,00	52,27	52,27	32,95	52,55	
3703CB_F	Zusterplein 20 <L=2,88> [5/15]	144578,82	454750,18	17,00	52,26	52,26	28,53	52,44	
3703CB_F	Zusterplein 20 <L=2,88> [5/15]	144578,82	454750,18	17,00	52,26	52,26	28,53	52,44	
3708CB_C	Charlotte de Bourbonlaan 27 <L=8,96> [1/2]	145878,96	454733,22	8,00	52,26	52,26	29,76	52,45	

Alle getoonde dB-waarden zijn A-gewogen

Sweco Nederland B.V.  
Locatieprofielen Zeist

Bijlage 2 - Rekenresultaten  
dB(A)

Rapport: Resultatentabel  
Model: Zeist - dB(A)  
LAEq totaalresultaten voor toetspunten  
Groep: (hoofdgroep)  
Groepsreductie: Nee

Naam									
Toetspunt	Omschrijving	X	Y	Hoogte	Dag	Avond	Nacht	Lden	
3708CB_C	Charlotte de Bourbonlaan 27 <L=8,96> [1/2]	145878,96	454733,22	8,00	52,26	52,26	29,76	52,45	
3703CB_F	Zusterplein 20 <L=6,45> [6/15]	144580,20	454747,03	17,00	52,22	52,22	28,21	52,39	
3703CB_F	Zusterplein 20 <L=6,45> [6/15]	144580,20	454747,03	17,00	52,22	52,22	28,21	52,39	
3703CB_C	Zusterplein 14A <L=8,52> [1/2]	144599,72	454764,97	8,00	52,21	52,21	28,94	52,39	
3703CB_C	Zusterplein 14A <L=8,52> [1/2]	144599,72	454764,97	8,00	52,21	52,21	28,94	52,39	
3708CA_B	Prinses Beatrixlaan 15 <L=8,08> [9/12]	145803,18	454761,04	5,00	52,18	52,18	28,83	52,36	
3708CA_B	Prinses Beatrixlaan 15 <L=8,08> [9/12]	145803,18	454761,04	5,00	52,18	52,18	28,83	52,36	
138_B	Slotlaan 196C	145274,12	455335,90	5,00	52,17	52,17	36,76	52,67	
138_B	Slotlaan 196C	145274,12	455335,90	5,00	52,17	52,17	36,76	52,67	
3703CB_A	Zusterplein 22A <L=17,89> [1/11]	144585,39	454723,06	2,00	52,13	52,13	27,82	52,30	
3703CB_A	Zusterplein 22A <L=17,89> [1/11]	144585,39	454723,06	2,00	52,13	52,13	27,82	52,30	
3708CA_A	Prinses Beatrixlaan 13 <L=7,79> [2/4]	145712,56	454774,03	2,00	52,11	52,11	34,38	52,46	
3708CA_A	Prinses Beatrixlaan 13 <L=7,79> [2/4]	145712,56	454774,03	2,00	52,11	52,11	34,38	52,46	
3701HB_C	1e Dorpsstraat 22B <L=9,33> [1/2]	144770,36	454902,03	8,00	52,10	52,10	20,36	52,23	
3701HB_C	1e Dorpsstraat 22B <L=9,33> [1/2]	144770,36	454902,03	8,00	52,10	52,10	20,36	52,23	
3701HC_A	Maurikstraat 19 <L=2,66> [7/13]	144777,68	455003,19	2,00	52,07	52,07	25,81	52,22	
3701HC_A	Maurikstraat 19 <L=2,66> [7/13]	144777,68	455003,19	2,00	52,07	52,07	25,81	52,22	
3701CC_C	Prof. Lorentzlaan 2D <L=9,08> [1/2]	145705,61	455231,16	8,00	52,05	52,05	36,83	52,57	
3701CC_C	Prof. Lorentzlaan 2D <L=9,08> [1/2]	145705,61	455231,16	8,00	52,05	52,05	36,83	52,57	
3703CG_D	Zinzendorflaan 2 <L=6,26> [9/9]	144757,38	454507,25	11,00	52,03	52,03	28,78	52,21	
3703CG_D	Zinzendorflaan 2 <L=6,26> [9/9]	144757,38	454507,25	11,00	52,03	52,03	28,78	52,21	
3703CP_B	Waterigeweg 38 <L=4,83> [2/3]	144306,57	454601,74	5,00	52,02	52,02	22,83	52,15	
3703CP_B	Waterigeweg 38 <L=4,83> [2/3]	144306,57	454601,74	5,00	52,02	52,02	22,83	52,15	
3703CP_A	Waterigeweg 38 <L=9,96> [1/4]	144308,70	454592,22	2,00	52,01	52,01	14,85	52,13	
3703CP_A	Waterigeweg 38 <L=9,96> [1/4]	144308,70	454592,22	2,00	52,01	52,01	14,85	52,13	
3703CP_D	Waterigeweg 62 <L=8,49> [3/6]	144172,27	454436,42	11,00	51,99	51,99	21,31	52,12	
3703CH_B	Brouwerij 3 <L=11,79> [1/3]	144634,47	454366,45	5,00	51,97	51,97	15,86	52,09	
3703CH_B	Brouwerij 3 <L=11,79> [1/3]	144634,47	454366,45	5,00	51,97	51,97	15,86	52,09	
3701HC_A	Maurikstraat 19 <L=4,22> [8/13]	144780,70	455004,69	2,00	51,97	51,97	24,29	52,11	
3701HC_A	Maurikstraat 19 <L=4,22> [8/13]	144780,70	455004,69	2,00	51,97	51,97	24,29	52,11	
3701CC_C	Prof. Lorentzlaan 14 <L=7,63> [1/6]	145782,24	455295,72	8,00	51,97	51,97	27,09	52,13	
3701CC_C	Prof. Lorentzlaan 14 <L=7,63> [1/6]	145782,24	455295,72	8,00	51,97	51,97	27,09	52,13	
3703CP_B	Waterigeweg 42 <L=5,98> [2/4]	144269,55	454561,29	5,00	51,95	51,95	19,25	52,07	
3701CC_B	Prof. Lorentzlaan 12 <L=8,63> [2/2]	145769,51	455282,38	5,00	51,95	51,95	29,40	52,14	
3701CC_B	Prof. Lorentzlaan 12 <L=8,63> [2/2]	145769,51	455282,38	5,00	51,95	51,95	29,40	52,14	
3703CB_C	Zusterplein 20 <L=14,07> [7/15]	144577,89	454739,41	8,00	51,94	51,94	15,92	52,06	
3703CB_C	Zusterplein 20 <L=14,07> [7/15]	144577,89	454739,41	8,00	51,94	51,94	15,92	52,06	
3701CC_C	Prof. Lorentzlaan 6 <L=7,83> [3/3]	145735,76	455257,26	8,00	51,94	51,94	37,19	52,50	
3701CC_C	Prof. Lorentzlaan 6 <L=7,83> [3/3]	145735,76	455257,26	8,00	51,94	51,94	37,19	52,50	
3703CE_D	Zinzendorflaan 3 <L=2,92> [7/8]	144402,01	454716,88	11,00	51,92	51,92	34,37	52,28	
3703CE_D	Zinzendorflaan 3 <L=2,92> [7/8]	144402,01	454716,88	11,00	51,92	51,92	34,37	52,28	
3708CD_D	Charlotte de Bourbonlaan 56 <L=6,25> [1/1]	146043,15	454752,13	11,00	51,92	51,92	29,86	52,12	
3708CD_D	Charlotte de Bourbonlaan 56 <L=6,25> [1/1]	146043,15	454752,13	11,00	51,92	51,92	29,86	52,12	
3701HB_C	1e Dorpsstraat 24C <L=7,28> [2/3]	144776,20	454895,83	8,00	51,92	51,92	20,22	52,05	
3701HB_C	1e Dorpsstraat 24C <L=7,28> [2/3]	144776,20	454895,83	8,00	51,92	51,92	20,22	52,05	
3708CD_D	Charlotte de Bourbonlaan 46 <L=6,74> [1/3]	145994,17	454733,81	11,00	51,91	51,91	29,37	52,10	
3708CD_D	Charlotte de Bourbonlaan 46 <L=6,74> [1/3]	145994,17	454733,81	11,00	51,91	51,91	29,37	52,10	
116_B	Huydecoperweg 9D	145275,01	455293,85	5,00	51,89	51,89	45,25	54,32	
116_B	Huydecoperweg 9D	145275,01	455293,85	5,00	51,89	51,89	45,25	54,32	
3703CP_D	Waterigeweg 48 <L=4,10> [3/5]	144247,64	454533,69	11,00	51,84	51,84	25,71	51,99	
3703CP_D	Waterigeweg 48 <L=4,10> [3/5]	144247,64	454533,69	11,00	51,84	51,84	25,71	51,99	
3701CC_B	Prof. Lorentzlaan 8 <L=6,79> [3/3]	145745,91	455263,35	5,00	51,84	51,84	29,23	52,03	
3701CC_B	Prof. Lorentzlaan 8 <L=6,79> [3/3]	145745,91	455263,35	5,00	51,84	51,84	29,23	52,03	
43_B	Slotlaan 153-161	145142,05	455228,30	5,00	51,83	51,83	31,85	52,09	
43_B	Slotlaan 153-161	145142,05	455228,30	5,00	51,83	51,83	31,85	52,09	
118_B	Huydecoperweg 9D	145274,35	455300,60	5,00	51,83	51,83	45,38	54,34	
118_B	Huydecoperweg 9D	145274,35	455300,60	5,00	51,83	51,83	45,38	54,34	
3703CH_B	Brouwerij 7 <L=10,87> [1/2]	144637,84	454335,49	5,00	51,81	51,81	12,09	51,93	
3703CH_B	Brouwerij 7 <L=10,87> [1/2]	144637,84	454335,49	5,00	51,81	51,81	12,09	51,93	

Alle getoonde dB-waarden zijn A-gewogen



Rapport: Resultatentabel  
Model: Zeist - dB(A)  
L<sub>Aeq</sub> totaalresultaten voor toetspunten  
(hoofdgroep)  
Groep:  
Groepsreductie: Nee

Naam Toetspunt	Omschrijving	X	Y	Hoogte	Dag	Avond	Nacht	Lden
3703CB_E	Zusterplein 18D <L=10,97> [1/2]	144585,63	454749,28	14,00	51,36	51,36	22,90	51,50
3703CH_A	Brouwerij 3 <L=3,81> [2/3]	144625,09	454366,72	2,00	51,35	51,35	15,88	51,47
3703CH_A	Brouwerij 3 <L=3,81> [2/3]	144625,09	454366,72	2,00	51,35	51,35	15,88	51,47
3701CC_A	Prof. Lorentzlaan 20 <L=6,27> [1/1]	145828,40	455362,60	2,00	51,33	51,33	29,07	51,53
3701CC_A	Prof. Lorentzlaan 20 <L=6,27> [1/1]	145828,40	455362,60	2,00	51,33	51,33	29,07	51,53
3708CA_B	Prinses Beatrixlaan 13 <L=15,13> [1/4]	145732,42	454788,65	5,00	51,32	51,32	15,84	51,44
3708CA_B	Prinses Beatrixlaan 13 <L=15,13> [1/4]	145732,42	454788,65	5,00	51,32	51,32	15,84	51,44
3701CC_F	Prof. Lorentzlaan 16 <L=9,84> [7/10]	145802,69	455321,74	17,00	51,31	51,31	25,32	51,46
3701CC_F	Prof. Lorentzlaan 16 <L=9,84> [7/10]	145802,69	455321,74	17,00	51,31	51,31	25,32	51,46
3701HB_A	1e Dorpsstraat 22B <L=9,33> [1/2]	144770,36	454902,03	2,00	51,31	51,31	20,04	51,44
3701HB_A	1e Dorpsstraat 22B <L=9,33> [1/2]	144770,36	454902,03	2,00	51,31	51,31	20,04	51,44
3703CP_B	Waterigeweg 54 <L=6,92> [3/3]	144231,44	454513,64	5,00	51,28	51,28	22,51	51,41
3703CP_B	Waterigeweg 54 <L=6,92> [3/3]	144231,44	454513,64	5,00	51,28	51,28	22,51	51,41
3703CB_E	Zusterplein 20 <L=19,30> [12/15]	144553,82	454754,65	14,00	51,27	51,27	16,91	51,39
3703CB_E	Zusterplein 20 <L=19,30> [12/15]	144553,82	454754,65	14,00	51,27	51,27	16,91	51,39
3703CN_C	Waterigeweg 30 <L=10,19> [3/4]	144432,43	454745,25	8,00	51,25	51,25	35,00	51,69
3703CN_C	Waterigeweg 30 <L=10,19> [3/4]	144432,43	454745,25	8,00	51,25	51,25	35,00	51,69
3703CG_D	Zinzendorflaan 2 <L=10,07> [3/9]	144743,72	454470,95	11,00	51,24	51,24	21,83	51,37
3703CG_D	Zinzendorflaan 2 <L=10,07> [3/9]	144743,72	454470,95	11,00	51,24	51,24	21,83	51,37
3703CN_C	Waterigeweg 26 <L=6,69> [3/4]	144446,79	454758,95	8,00	51,22	51,22	30,11	51,44
3703CN_C	Waterigeweg 26 <L=6,69> [3/4]	144446,79	454758,95	8,00	51,22	51,22	30,11	51,44
3703CH_A	Brouwerij 1 <L=9,85> [1/3]	144641,61	454374,57	2,00	51,22	51,22	18,73	51,34
3703CH_A	Brouwerij 1 <L=9,85> [1/3]	144641,61	454374,57	2,00	51,22	51,22	18,73	51,34
3708CA_A	Prinses Beatrixlaan 13 <L=8,39> [4/4]	145730,99	454777,10	2,00	51,22	51,22	28,68	51,41
3708CA_A	Prinses Beatrixlaan 13 <L=8,39> [4/4]	145730,99	454777,10	2,00	51,22	51,22	28,68	51,41
3703CP_A	Waterigeweg 36 <L=10,85> [3/5]	144320,66	454605,82	2,00	51,21	51,21	14,98	51,33
3703CP_A	Waterigeweg 36 <L=10,85> [3/5]	144320,66	454605,82	2,00	51,21	51,21	14,98	51,33
3703CJ_B	Karpervijver 14 <L=3,64> [1/10]	144718,34	454556,71	5,00	51,21	51,21	16,31	51,33
3703CJ_B	Karpervijver 14 <L=3,64> [1/10]	144718,34	454556,71	5,00	51,21	51,21	16,31	51,33
3703CM_D	Waterigeweg 29 <L=12,45> [4/5]	144232,55	454413,42	11,00	51,19	51,19	30,37	51,42
3703CP_C	Waterigeweg 46 <L=6,80> [3/4]	144260,31	454549,25	8,00	51,19	51,19	26,79	51,36
3703CP_C	Waterigeweg 46 <L=6,80> [3/4]	144260,31	454549,25	8,00	51,19	51,19	26,79	51,36
3703CM_B	Waterigeweg 31 <L=2,04> [2/11]	144207,36	454366,08	5,00	51,18	51,18	24,00	51,32
3703CP_B	Waterigeweg 32 <L=5,72> [2/3]	144328,87	454638,18	5,00	51,17	51,17	33,33	51,51
3703CP_B	Waterigeweg 32 <L=5,72> [2/3]	144328,87	454638,18	5,00	51,17	51,17	33,33	51,51
3703CP_D	Waterigeweg 50 <L=11,00> [2/3]	144248,14	454522,56	11,00	51,16	51,16	18,28	51,28
3703CP_D	Waterigeweg 50 <L=11,00> [2/3]	144248,14	454522,56	11,00	51,16	51,16	18,28	51,28
3703CB_E	Zusterplein 16 <L=11,26> [3/3]	144593,31	454765,20	14,00	51,16	51,16	20,27	51,29
3703CB_E	Zusterplein 16 <L=11,26> [3/3]	144593,31	454765,20	14,00	51,16	51,16	20,27	51,29
3701HB_A	1e Dorpsstraat 24C <L=2,86> [1/3]	144780,00	454891,55	2,00	51,16	51,16	19,70	51,29
3701HB_A	1e Dorpsstraat 24C <L=2,86> [1/3]	144780,00	454891,55	2,00	51,16	51,16	19,70	51,29
3703CE_D	Zinzendorflaan 3 <L=5,89> [3/8]	144405,16	454700,87	11,00	51,15	51,15	26,64	51,32
3703CE_D	Zinzendorflaan 3 <L=5,89> [3/8]	144405,16	454700,87	11,00	51,15	51,15	26,64	51,32
3701CC_B	Prof. Lorentzlaan 20 <L=6,27> [1/1]	145828,40	455362,60	5,00	51,15	51,15	30,33	51,38
3701CC_B	Prof. Lorentzlaan 20 <L=6,27> [1/1]	145828,40	455362,60	5,00	51,15	51,15	30,33	51,38
3703CH_A	Brouwerij 7 <L=10,87> [1/2]	144637,84	454335,49	2,00	51,14	51,14	11,99	51,26
3703CH_A	Brouwerij 7 <L=10,87> [1/2]	144637,84	454335,49	2,00	51,14	51,14	11,99	51,26
3708CB_A	Charlotte de Bourbonlaan 27 <L=7,82> [2/2]	145873,02	454734,54	2,00	51,13	51,13	28,31	51,32
3708CB_A	Charlotte de Bourbonlaan 27 <L=7,82> [2/2]	145873,02	454734,54	2,00	51,13	51,13	28,31	51,32
3703CB_F	Zusterplein 20 <L=4,95> [4/15]	144577,96	454753,07	17,00	51,11	51,11	28,23	51,30
3703CB_F	Zusterplein 20 <L=4,95> [4/15]	144577,96	454753,07	17,00	51,11	51,11	28,23	51,30
3703CM_C	Waterigeweg 31 <L=5,99> [10/11]	144194,41	454364,13	8,00	51,09	51,09	25,99	51,25
3701CC_B	Prof. Lorentzlaan 18 <L=5,74> [2/2]	145845,52	455338,40	5,00	51,09	51,09	25,84	51,25
3701CC_B	Prof. Lorentzlaan 18 <L=5,74> [2/2]	145845,52	455338,40	5,00	51,09	51,09	25,84	51,25
3701HB_B	1e Dorpsstraat 24C <L=7,28> [2/3]	144776,20	454895,83	5,00	51,09	51,09	19,78	51,22
3701HB_B	1e Dorpsstraat 24C <L=7,28> [2/3]	144776,20	454895,83	5,00	51,09	51,09	19,78	51,22
3703CH_B	Brouwerij 7 <L=5,67> [1/3]	144650,44	454333,01	5,00	51,07	51,07	31,22	51,33
3703CH_B	Brouwerij 7 <L=5,67> [1/3]	144650,44	454333,01	5,00	51,07	51,07	31,22	51,33
3703CP_D	Waterigeweg 62 <L=4,82> [5/6]	144169,43	454444,43	11,00	51,06	51,06	20,73	51,19

Alle getoonde dB-waarden zijn A-gewogen







Rapport: Resultatentabel  
Model: Zeist - dB(A)  
L<sub>Aeq</sub> totaalresultaten voor toetspunten (hoofdgroep)  
Groep: (hoofdgroep)  
Groepsreductie: Nee

Naam Toetspunt	Omschrijving	X	Y	Hoogte	Dag	Avond	Nacht	Lden
3703CB_C	Zusterplein 18D <L=10,97> [1/2]	144585,63	454749,28	8,00	49,55	49,55	16,15	49,67
3703CP_D	Waterigeweg 40 <L=2,50> [5/6]	144284,41	454572,77	11,00	49,52	49,52	18,01	49,65
3708CA_A	Prinses Beatrixlaan 15 <L=8,08> [9/12]	145803,18	454761,04	2,00	49,51	49,51	29,48	49,76
3708CA_A	Prinses Beatrixlaan 15 <L=8,08> [9/12]	145803,18	454761,04	2,00	49,51	49,51	29,48	49,76
3703CP_B	Waterigeweg 54 <L=4,86> [1/3]	144227,45	454510,61	5,00	49,40	49,40	18,84	49,53
3708VG_C	Jan Willem Frisolaan 3 <L=6,98> [2/2]	146152,68	454812,89	8,00	49,40	49,40	28,37	49,63
3708VG_C	Jan Willem Frisolaan 3 <L=6,98> [2/2]	146152,68	454812,89	8,00	49,40	49,40	28,37	49,63
3701CC_A	Prof. Lorentzlaan 14 <L=7,48> [5/6]	145768,78	455295,67	2,00	49,39	49,39	31,04	49,71
3701CC_A	Prof. Lorentzlaan 14 <L=7,48> [5/6]	145768,78	455295,67	2,00	49,39	49,39	31,04	49,71
3703CN_B	Waterigeweg 28 <L=2,49> [3/3]	144442,45	454755,88	5,00	49,36	49,36	29,85	49,63
3703CN_B	Waterigeweg 28 <L=2,49> [3/3]	144442,45	454755,88	5,00	49,36	49,36	29,85	49,63
3703CH_C	Brouwerij 9 <L=11,93> [8/10]	144664,07	454340,30	8,00	49,36	49,36	13,96	49,48
3703CH_C	Brouwerij 9 <L=11,93> [8/10]	144664,07	454340,30	8,00	49,36	49,36	13,96	49,48
3703CN_C	Waterigeweg 30 <L=5,85> [4/4]	144438,16	454747,02	8,00	49,35	49,35	27,07	49,55
3703CN_C	Waterigeweg 30 <L=5,85> [4/4]	144438,16	454747,02	8,00	49,35	49,35	27,07	49,55
3701CC_B	Prof. Lorentzlaan 16 <L=9,06> [2/2]	145783,44	455318,31	5,00	49,35	49,35	32,56	49,75
3701CC_B	Prof. Lorentzlaan 16 <L=9,06> [2/2]	145783,44	455318,31	5,00	49,35	49,35	32,56	49,75
3703BH_A	Laan van Cattenbroeck 1A <L=7,98> [2/3]	144183,03	454463,85	2,00	49,34	49,34	27,51	49,55
3703CP_C	Waterigeweg 44 <L=3,13> [3/4]	144268,42	454553,61	8,00	49,34	49,34	20,76	49,48
3703CP_C	Waterigeweg 44 <L=3,13> [3/4]	144268,42	454553,61	8,00	49,34	49,34	20,76	49,48
3703CN_C	Waterigeweg 26 <L=3,69> [4/4]	144450,43	454760,16	8,00	49,34	49,34	30,79	49,65
3703CN_C	Waterigeweg 26 <L=3,69> [4/4]	144450,43	454760,16	8,00	49,34	49,34	30,79	49,65
3703CB_B	Zusterplein 18D <L=10,97> [1/2]	144585,63	454749,28	5,00	49,34	49,34	16,17	49,46
3703CB_B	Zusterplein 18D <L=10,97> [1/2]	144585,63	454749,28	5,00	49,34	49,34	16,17	49,46
3701CC_B	Prof. Lorentzlaan 4 <L=5,70> [3/4]	145717,73	455244,68	5,00	49,29	49,29	32,90	49,72
3701CC_B	Prof. Lorentzlaan 4 <L=5,70> [3/4]	145717,73	455244,68	5,00	49,29	49,29	32,90	49,72
3701CC_A	Prof. Lorentzlaan 8 <L=7,27> [2/3]	145740,80	455262,89	2,00	49,29	49,29	32,17	49,67
3701CC_A	Prof. Lorentzlaan 8 <L=7,27> [2/3]	145740,80	455262,89	2,00	49,29	49,29	32,17	49,67
3703CP_A	Waterigeweg 64 <L=3,56> [5/6]	144155,82	454434,91	2,00	49,25	49,25	26,14	49,43
3703CP_C	Waterigeweg 40 <L=2,88> [2/4]	144278,62	454574,04	8,00	49,21	49,21	19,48	49,34
3703CP_D	Waterigeweg 42 <L=3,58> [7/7]	144279,04	454566,19	11,00	49,17	49,17	22,51	49,32
3703CG_B	Zinzendorflaan 2 <L=6,26> [9/9]	144757,38	454507,25	5,00	49,07	49,07	28,92	49,32
3703CG_B	Zinzendorflaan 2 <L=6,26> [9/9]	144757,38	454507,25	5,00	49,07	49,07	28,92	49,32
3703CP_B	Waterigeweg 48 <L=5,03> [1/1]	144248,57	454538,91	5,00	49,00	49,00	27,14	49,21
3703CP_B	Waterigeweg 48 <L=5,03> [1/1]	144248,57	454538,91	5,00	49,00	49,00	27,14	49,21
3703CP_A	Waterigeweg 46 <L=6,86> [2/2]	144266,26	454539,90	2,00	48,98	48,98	14,30	49,10
3703CP_A	Waterigeweg 46 <L=6,86> [2/2]	144266,26	454539,90	2,00	48,98	48,98	14,30	49,10
3703CP_B	Waterigeweg 64 <L=5,93> [6/6]	144159,18	454434,33	5,00	48,97	48,97	23,29	49,12
3703CG_A	Zinzendorflaan 2 <L=6,26> [9/9]	144757,38	454507,25	2,00	48,97	48,97	29,03	49,23
3703CG_A	Zinzendorflaan 2 <L=6,26> [9/9]	144757,38	454507,25	2,00	48,97	48,97	29,03	49,23
3703CP_C	Waterigeweg 38 <L=3,22> [2/4]	144306,04	454596,86	8,00	48,96	48,96	24,01	49,12
3703CP_C	Waterigeweg 38 <L=3,22> [2/4]	144306,04	454596,86	8,00	48,96	48,96	24,01	49,12
3703CP_C	Waterigeweg 46 <L=3,52> [2/4]	144259,36	454545,39	8,00	48,94	48,94	20,79	49,08
3703CP_C	Waterigeweg 46 <L=3,52> [2/4]	144259,36	454545,39	8,00	48,94	48,94	20,79	49,08
3708CA_A	Prinses Beatrixlaan 15 <L=9,23> [8/12]	145811,50	454758,45	2,00	48,94	48,94	24,99	49,11
3708CA_A	Prinses Beatrixlaan 15 <L=9,23> [8/12]	145811,50	454758,45	2,00	48,94	48,94	24,99	49,11
3703CP_D	Waterigeweg 42 <L=2,09> [6/7]	144276,39	454564,75	11,00	48,89	48,89	27,24	49,10
3703CH_C	Brouwerij 9 <L=10,88> [6/10]	144665,61	454324,79	8,00	48,88	48,88	14,36	49,00
3703CH_C	Brouwerij 9 <L=10,88> [6/10]	144665,61	454324,79	8,00	48,88	48,88	14,36	49,00
3703CG_C	Zinzendorflaan 2 <L=3,95> [7/10]	144749,69	454484,79	8,00	48,87	48,87	16,96	48,99
3703CG_C	Zinzendorflaan 2 <L=3,95> [7/10]	144749,69	454484,79	8,00	48,87	48,87	16,96	48,99
3703CP_C	Waterigeweg 42 <L=10,84> [3/7]	144279,25	454559,33	8,00	48,82	48,82	14,47	48,94
3703CN_C	Waterigeweg 30 <L=4,77> [2/4]	144430,76	454739,74	8,00	48,79	48,79	21,18	48,93
3703CN_C	Waterigeweg 30 <L=4,77> [2/4]	144430,76	454739,74	8,00	48,79	48,79	21,18	48,93
3703CG_C	Zinzendorflaan 2 <L=3,84> [3/10]	144756,81	454492,89	8,00	48,79	48,79	23,81	48,95
3703CG_C	Zinzendorflaan 2 <L=3,84> [3/10]	144756,81	454492,89	8,00	48,79	48,79	23,81	48,95
3703CP_A	Waterigeweg 60 <L=7,45> [6/6]	144178,51	454455,38	2,00	48,76	48,76	19,55	48,89
3703CP_B	Waterigeweg 46 <L=6,86> [2/2]	144266,26	454539,90	5,00	48,73	48,73	14,57	48,85
3703CP_B	Waterigeweg 46 <L=6,86> [2/2]	144266,26	454539,90	5,00	48,73	48,73	14,57	48,85

Alle getoonde dB-waarden zijn A-gewogen

Rapport: Resultatentabel  
Model: Zeist - dB(A)  
L<sub>Aeq</sub> totaalresultaten voor toetspunten  
Groep: (hoofdgroep)  
Groepsreductie: Nee

Naam Toetspunt	Omschrijving	X	Y	Hoogte	Dag	Avond	Nacht	Lden
3701CC_B	Prof. Lorentzlaan 28 <L=11,07> [3/3]	145868,08	455413,05	5,00	48,73	48,73	29,82	49,02
3701CC_B	Prof. Lorentzlaan 28 <L=11,07> [3/3]	145868,08	455413,05	5,00	48,73	48,73	29,82	49,02
3703CP_B	Waterigeweg 38 <L=2,12> [1/3]	144305,78	454599,09	5,00	48,69	48,69	21,09	48,83
3703CP_B	Waterigeweg 38 <L=2,12> [1/3]	144305,78	454599,09	5,00	48,69	48,69	21,09	48,83
3703CP_A	Waterigeweg 32 <L=5,72> [2/3]	144328,87	454638,18	2,00	48,66	48,66	28,77	48,92
3703CP_A	Waterigeweg 32 <L=5,72> [2/3]	144328,87	454638,18	2,00	48,66	48,66	28,77	48,92
3703CH_B	Brouwerij 7 <L=7,11> [2/3]	144650,23	454328,33	5,00	48,65	48,65	20,19	48,79
3703CH_B	Brouwerij 7 <L=7,11> [2/3]	144650,23	454328,33	5,00	48,65	48,65	20,19	48,79
3701CC_A	Prof. Lorentzlaan 6 <L=7,83> [3/3]	145735,76	455257,26	2,00	48,65	48,65	35,29	49,37
3701CC_A	Prof. Lorentzlaan 6 <L=7,83> [3/3]	145735,76	455257,26	2,00	48,65	48,65	35,29	49,37
3701CC_A	Prof. Lorentzlaan 24 <L=5,96> [2/3]	145844,56	455380,53	2,00	48,64	48,64	29,99	48,94
3701CC_A	Prof. Lorentzlaan 24 <L=5,96> [2/3]	145844,56	455380,53	2,00	48,64	48,64	29,99	48,94
3703CN_C	Waterigeweg 28 <L=4,79> [2/4]	144448,01	454745,71	8,00	48,63	48,63	20,11	48,77
3703CN_C	Waterigeweg 28 <L=4,79> [2/4]	144448,01	454745,71	8,00	48,63	48,63	20,11	48,77
3703CN_C	Waterigeweg 28 <L=2,16> [4/4]	144441,20	454751,35	8,00	48,61	48,61	21,37	48,75
3703CN_C	Waterigeweg 28 <L=2,16> [4/4]	144441,20	454751,35	8,00	48,61	48,61	21,37	48,75
3703CG_C	Zinzendorflaan 2 <L=4,30> [6/10]	144749,37	454487,83	8,00	48,61	48,61	17,88	48,74
3703CG_C	Zinzendorflaan 2 <L=4,30> [6/10]	144749,37	454487,83	8,00	48,61	48,61	17,88	48,74
3703CN_C	Waterigeweg 30 <L=9,23> [3/3]	144435,93	454735,02	8,00	48,60	48,60	19,72	48,73
3703CN_C	Waterigeweg 30 <L=9,23> [3/3]	144435,93	454735,02	8,00	48,60	48,60	19,72	48,73
3703CP_C	Waterigeweg 36 <L=3,65> [5/5]	144320,43	454612,42	8,00	48,59	48,59	25,51	48,77
3703CP_C	Waterigeweg 36 <L=3,65> [5/5]	144320,43	454612,42	8,00	48,59	48,59	25,51	48,77
3703CP_C	Waterigeweg 34 <L=3,98> [3/5]	144322,96	454615,28	8,00	48,59	48,59	22,65	48,74
3703CP_C	Waterigeweg 34 <L=3,98> [3/5]	144322,96	454615,28	8,00	48,59	48,59	22,65	48,74
3703CH_A	Brouwerij 1 <L=4,68> [3/5]	144642,93	454387,63	2,00	48,59	48,59	11,95	48,71
3703CH_A	Brouwerij 1 <L=4,68> [3/5]	144642,93	454387,63	2,00	48,59	48,59	11,95	48,71
3703CG_C	Zinzendorflaan 2 <L=4,30> [8/10]	144746,63	454484,71	8,00	48,59	48,59	16,70	48,72
3703CG_C	Zinzendorflaan 2 <L=4,30> [8/10]	144746,63	454484,71	8,00	48,59	48,59	16,70	48,72
3701CC_C	Prof. Lorentzlaan 16 <L=35,04> [10/10]	145799,36	455336,11	8,00	48,56	48,56	37,67	49,69
3701CC_C	Prof. Lorentzlaan 16 <L=35,04> [10/10]	145799,36	455336,11	8,00	48,56	48,56	37,67	49,69
3703CP_A	Waterigeweg 64 <L=5,93> [6/6]	144159,18	454434,33	2,00	48,55	48,55	21,66	48,69
3701CD_A	Prof. Lorentzlaan 30 <L=5,21> [3/4]	145884,36	455419,15	2,00	48,54	48,54	28,02	48,78
3701CD_A	Prof. Lorentzlaan 30 <L=5,21> [3/4]	145884,36	455419,15	2,00	48,54	48,54	28,02	48,78
3701CC_A	Prof. Lorentzlaan 12 <L=5,80> [1/1]	145761,78	455282,56	2,00	48,52	48,52	22,31	48,67
3701CC_A	Prof. Lorentzlaan 12 <L=5,80> [1/1]	145761,78	455282,56	2,00	48,52	48,52	22,31	48,67
3703CM_B	Waterigeweg 29 <L=4,10> [3/3]	144238,37	454401,32	5,00	48,50	48,50	15,30	48,62
3703CG_C	Zinzendorflaan 2 <L=4,10> [2/10]	144756,39	454495,97	8,00	48,50	48,50	22,99	48,66
3703CG_C	Zinzendorflaan 2 <L=4,10> [2/10]	144756,39	454495,97	8,00	48,50	48,50	22,99	48,66
3703BH_A	Laan van Cattenbroeck 1 <L=4,53> [3/3]	144184,18	454453,55	2,00	48,44	48,44	26,50	48,65
3703CH_A	Brouwerij 7 <L=7,11> [2/3]	144650,23	454328,33	2,00	48,44	48,44	20,45	48,58
3703CH_A	Brouwerij 7 <L=7,11> [2/3]	144650,23	454328,33	2,00	48,44	48,44	20,45	48,58
3703CN_B	Waterigeweg 30 <L=8,29> [1/3]	144440,46	454739,27	5,00	48,38	48,38	22,98	48,54
3703CN_B	Waterigeweg 30 <L=8,29> [1/3]	144440,46	454739,27	5,00	48,38	48,38	22,98	48,54
3703CB_E	Zusterplein 20 <L=2,52> [3/15]	144574,25	454754,55	14,00	48,38	48,38	28,42	48,64
3703CB_E	Zusterplein 20 <L=2,52> [3/15]	144574,25	454754,55	14,00	48,38	48,38	28,42	48,64
3703CN_C	Waterigeweg 28 <L=3,48> [3/4]	144444,48	454747,95	8,00	48,37	48,37	19,56	48,50
3703CN_C	Waterigeweg 28 <L=3,48> [3/4]	144444,48	454747,95	8,00	48,37	48,37	19,56	48,50
3703CP_B	Waterigeweg 38 <L=3,22> [2/4]	144306,04	454596,86	5,00	48,36	48,36	23,86	48,53
3703CP_B	Waterigeweg 38 <L=3,22> [2/4]	144306,04	454596,86	5,00	48,36	48,36	23,86	48,53
3701CC_D	Prof. Lorentzlaan 16 <L=5,05> [3/10]	145822,06	455339,40	11,00	48,36	48,36	20,91	48,50
3701CC_D	Prof. Lorentzlaan 16 <L=5,05> [3/10]	145822,06	455339,40	11,00	48,36	48,36	20,91	48,50
3703CP_A	Waterigeweg 48 <L=5,03> [1/1]	144248,57	454538,91	2,00	48,35	48,35	25,61	48,54
3703CP_A	Waterigeweg 48 <L=5,03> [1/1]	144248,57	454538,91	2,00	48,35	48,35	25,61	48,54
3703CP_A	Waterigeweg 46 <L=3,63> [1/4]	144261,38	454542,32	2,00	48,35	48,35	14,17	48,47
3703CP_A	Waterigeweg 46 <L=3,63> [1/4]	144261,38	454542,32	2,00	48,35	48,35	14,17	48,47
3703CG_C	Zinzendorflaan 2 <L=4,29> [4/10]	144753,78	454492,86	8,00	48,32	48,32	17,93	48,45
3703CG_C	Zinzendorflaan 2 <L=4,29> [4/10]	144753,78	454492,86	8,00	48,32	48,32	17,93	48,45
3703CG_C	Zinzendorflaan 2 <L=2,82> [10/10]	144760,79	454504,26	8,00	48,32	48,32	18,07	48,45
3703CG_C	Zinzendorflaan 2 <L=2,82> [10/10]	144760,79	454504,26	8,00	48,32	48,32	18,07	48,45

Alle getoonde dB-waarden zijn A-gewogen

Rapport: Resultatentabel  
Model: Zeist - dB(A)  
Groep: LAeq totaalresultaten voor toetspunten  
(hoofdgroep)  
Groepsreductie: Nee

Naam Toetspunt	Omschrijving	X	Y	Hoogte	Dag	Avond	Nacht	Lden
3703CP_B	Waterigeweg 54 <L=7,06> [2/3]	144232,51	454501,70	5,00	48,30	48,30	15,50	48,42
3703CP_B	Waterigeweg 52 <L=2,81> [2/4]	144234,65	454512,20	5,00	48,30	48,30	20,25	48,44
3703CE_C	Zinzendorflaan 3 <L=3,84> [5/8]	144396,64	454712,70	8,00	48,27	48,27	29,07	48,55
3703CE_C	Zinzendorflaan 3 <L=3,84> [5/8]	144396,64	454712,70	8,00	48,27	48,27	29,07	48,55
3703CG_C	Zinzendorflaan 2 <L=10,07> [3/9]	144743,72	454470,95	8,00	48,27	48,27	20,26	48,41
3703CG_C	Zinzendorflaan 2 <L=10,07> [3/9]	144743,72	454470,95	8,00	48,27	48,27	20,26	48,41
3703CN_B	Waterigeweg 30B <L=11,07> [1/3]	144378,00	454674,72	5,00	48,26	48,26	21,84	48,41
3703CN_B	Waterigeweg 30B <L=11,07> [1/3]	144378,00	454674,72	5,00	48,26	48,26	21,84	48,41
3701CC_A	Prof. Lorentzlaan 28 <L=11,07> [3/3]	145868,08	455413,05	2,00	48,23	48,23	28,56	48,50
3701CC_A	Prof. Lorentzlaan 28 <L=11,07> [3/3]	145868,08	455413,05	2,00	48,23	48,23	28,56	48,50
3703CP_B	Waterigeweg 46 <L=3,63> [1/4]	144261,38	454542,32	5,00	48,21	48,21	14,76	48,33
3703CP_B	Waterigeweg 46 <L=3,63> [1/4]	144261,38	454542,32	5,00	48,21	48,21	14,76	48,33
3701CC_A	Prof. Lorentzlaan 16 <L=9,06> [2/2]	145783,44	455318,31	2,00	48,21	48,21	32,11	48,66
3701CC_A	Prof. Lorentzlaan 16 <L=9,06> [2/2]	145783,44	455318,31	2,00	48,21	48,21	32,11	48,66
3703CE_B	Zinzendorflaan 3 <L=8,76> [3/5]	144391,12	454691,26	5,00	48,20	48,20	19,82	48,34
3703CE_B	Zinzendorflaan 3 <L=8,76> [3/5]	144391,12	454691,26	5,00	48,20	48,20	19,82	48,34
3703CH_B	Brouwerij 9 <L=11,93> [8/10]	144664,07	454340,30	5,00	48,20	48,20	12,95	48,32
3703CH_B	Brouwerij 9 <L=11,93> [8/10]	144664,07	454340,30	5,00	48,20	48,20	12,95	48,32
3701CC_A	Prof. Lorentzlaan 2C <L=9,90> [2/3]	145692,63	455216,48	2,00	48,20	48,20	35,74	49,05
3701CC_A	Prof. Lorentzlaan 2C <L=9,90> [2/3]	145692,63	455216,48	2,00	48,20	48,20	35,74	49,05
3703CP_C	Waterigeweg 32 <L=7,27> [4/6]	144332,19	454626,51	8,00	48,18	48,18	15,99	48,30
3703CP_C	Waterigeweg 32 <L=7,27> [4/6]	144332,19	454626,51	8,00	48,18	48,18	15,99	48,30
3701CC_D	Prof. Lorentzlaan 24 <L=10,42> [3/3]	145850,54	455383,86	11,00	48,16	48,16	25,23	48,35
3701CC_D	Prof. Lorentzlaan 24 <L=10,42> [3/3]	145850,54	455383,86	11,00	48,16	48,16	25,23	48,35
3703CN_B	Waterigeweg 26 <L=7,66> [1/4]	144454,23	454755,91	5,00	48,14	48,14	22,74	48,30
3703CN_B	Waterigeweg 26 <L=7,66> [1/4]	144454,23	454755,91	5,00	48,14	48,14	22,74	48,30
3703CP_A	Waterigeweg 42 <L=6,00> [3/4]	144269,31	454565,66	2,00	48,13	48,13	27,89	48,38
3703CN_B	Waterigeweg 28 <L=6,26> [1/3]	144440,82	454751,17	5,00	48,12	48,12	20,92	48,26
3703CN_B	Waterigeweg 28 <L=6,26> [1/3]	144440,82	454751,17	5,00	48,12	48,12	20,92	48,26
3703CG_C	Zinzendorflaan 2 <L=8,91> [2/9]	144743,67	454477,82	8,00	48,11	48,11	19,72	48,25
3703CG_C	Zinzendorflaan 2 <L=8,91> [2/9]	144743,67	454477,82	8,00	48,11	48,11	19,72	48,25
3701CD_B	Prof. Lorentzlaan 30 <L=5,02> [1/1]	145885,56	455412,76	5,00	48,11	48,11	23,63	48,28
3701CD_B	Prof. Lorentzlaan 30 <L=5,02> [1/1]	145885,56	455412,76	5,00	48,11	48,11	23,63	48,28
3703CS_A	Koelaan 1 <L=15,20> [8/9]	144249,23	454320,88	2,00	48,10	48,10	28,22	48,36
3703CP_A	Waterigeweg 54 <L=7,06> [2/3]	144232,51	454501,70	2,00	48,10	48,10	14,97	48,22
3701CC_A	Prof. Lorentzlaan 2D <L=9,08> [1/2]	145705,61	455231,16	2,00	48,10	48,10	33,85	48,72
3701CC_A	Prof. Lorentzlaan 2D <L=9,08> [1/2]	145705,61	455231,16	2,00	48,10	48,10	33,85	48,72
3701CC_A	Prof. Lorentzlaan 2D <L=5,52> [2/2]	145710,85	455232,73	2,00	48,08	48,08	23,17	48,24
3701CC_A	Prof. Lorentzlaan 2D <L=5,52> [2/2]	145710,85	455232,73	2,00	48,08	48,08	23,17	48,24
3703CG_C	Zinzendorflaan 2 <L=6,40> [9/10]	144743,06	454483,73	8,00	48,05	48,05	16,75	48,18
3703CG_C	Zinzendorflaan 2 <L=6,40> [9/10]	144743,06	454483,73	8,00	48,05	48,05	16,75	48,18
3703CP_B	Waterigeweg 42 <L=10,84> [3/7]	144279,25	454559,33	5,00	48,04	48,04	13,87	48,16
3703CE_B	Zinzendorflaan 3 <L=29,17> [5/5]	144388,63	454707,44	5,00	48,04	48,04	34,42	48,73
3703CE_B	Zinzendorflaan 3 <L=29,17> [5/5]	144388,63	454707,44	5,00	48,04	48,04	34,42	48,73
3703CP_B	Waterigeweg 46 <L=6,80> [3/4]	144260,31	454549,25	5,00	48,01	48,01	23,36	48,17
3703CP_B	Waterigeweg 46 <L=6,80> [3/4]	144260,31	454549,25	5,00	48,01	48,01	23,36	48,17
3703CH_C	Brouwerij 9 <L=16,43> [5/10]	144675,26	454327,37	8,00	48,01	48,01	14,35	48,13
3703CH_C	Brouwerij 9 <L=16,43> [5/10]	144675,26	454327,37	8,00	48,01	48,01	14,35	48,13
3703CE_A	Zinzendorflaan 3 <L=29,17> [5/5]	144388,63	454707,44	2,00	47,99	47,99	34,45	48,69
3703CE_A	Zinzendorflaan 3 <L=29,17> [5/5]	144388,63	454707,44	2,00	47,99	47,99	34,45	48,69
3708VG_A	Jan Willem Frisolaan 3 <L=6,69> [1/1]	146155,04	454818,10	2,00	47,99	47,99	29,46	48,30
3708VG_A	Jan Willem Frisolaan 3 <L=6,69> [1/1]	146155,04	454818,10	2,00	47,99	47,99	29,46	48,30
3703CP_C	Waterigeweg 50 <L=11,00> [2/3]	144248,14	454522,56	8,00	47,94	47,94	14,46	48,06
3703CP_C	Waterigeweg 50 <L=11,00> [2/3]	144248,14	454522,56	8,00	47,94	47,94	14,46	48,06
3703CM_A	Waterigeweg 29 <L=4,10> [3/3]	144238,37	454401,32	2,00	47,91	47,91	13,92	48,03
3703CP_A	Waterigeweg 54 <L=4,59> [2/3]	144227,15	454514,12	2,00	47,91	47,91	21,04	48,05
3701CC_A	Prof. Lorentzlaan 12 <L=8,63> [2/2]	145769,51	455282,38	2,00	47,89	47,89	27,34	48,13
3701CC_A	Prof. Lorentzlaan 12 <L=8,63> [2/2]	145769,51	455282,38	2,00	47,89	47,89	27,34	48,13
3703CG_C	Zinzendorflaan 2 <L=6,88> [5/10]	144750,04	454491,69	8,00	47,87	47,87	16,97	48,00

Alle getoonde dB-waarden zijn A-gewogen



Rapport: Resultatentabel  
Model: Zeist - dB(A)  
LAeq totaalresultaten voor toetspunten  
(hoofdgroep)  
Groep:  
Groepsreductie: Nee

Naam		X	Y	Hoogte	Dag	Avond	Nacht	Lden
3703CB_A	Zusterplein 20 <L=6,10> [13/15]	144548,62	454763,52	2,00	47,35	47,35	36,06	48,40
3701CD_A	Prof. Lorentzlaan 30 <L=7,42> [1/1]	145898,55	455425,74	2,00	47,35	47,35	22,47	47,51
3701CD_A	Prof. Lorentzlaan 30 <L=7,42> [1/1]	145898,55	455425,74	2,00	47,35	47,35	22,47	47,51
3703CN_B	Waterigeweg 28 <L=3,48> [3/4]	144444,48	454747,95	5,00	47,34	47,34	17,39	47,47
3703CN_B	Waterigeweg 28 <L=3,48> [3/4]	144444,48	454747,95	5,00	47,34	47,34	17,39	47,47
3708CA_A	Prinses Beatrixlaan 15 <L=6,22> [5/12]	145827,09	454763,55	2,00	47,34	47,34	22,03	47,50
3708CA_A	Prinses Beatrixlaan 15 <L=6,22> [5/12]	145827,09	454763,55	2,00	47,34	47,34	22,03	47,50
3701CC_D	Prof. Lorentzlaan 22 <L=6,17> [2/2]	145837,25	455372,36	11,00	47,33	47,33	25,73	47,54
3701CC_D	Prof. Lorentzlaan 22 <L=6,17> [2/2]	145837,25	455372,36	11,00	47,33	47,33	25,73	47,54
3703CP_B	Waterigeweg 46 <L=2,65> [4/4]	144263,71	454550,91	5,00	47,30	47,30	22,93	47,47
3703CP_B	Waterigeweg 46 <L=2,65> [4/4]	144263,71	454550,91	5,00	47,30	47,30	22,93	47,47
3703CP_A	Waterigeweg 32 <L=7,27> [4/6]	144332,19	454626,51	2,00	47,30	47,30	14,40	47,42
3703CP_A	Waterigeweg 32 <L=7,27> [4/6]	144332,19	454626,51	2,00	47,30	47,30	14,40	47,42
3703CN_A	Waterigeweg 30 <L=4,77> [2/4]	144430,76	454739,74	2,00	47,30	47,30	17,71	47,43
3703CN_A	Waterigeweg 30 <L=4,77> [2/4]	144430,76	454739,74	2,00	47,30	47,30	17,71	47,43
3701CC_A	Prof. Lorentzlaan 2B <L=5,33> [2/2]	145685,21	455203,21	2,00	47,28	47,28	26,89	47,52
3701CC_A	Prof. Lorentzlaan 2B <L=5,33> [2/2]	145685,21	455203,21	2,00	47,28	47,28	26,89	47,52
3703CB_E	Zusterplein 16 <L=11,34> [2/3]	144585,19	454764,81	14,00	47,26	47,26	22,83	47,43
3703CB_E	Zusterplein 16 <L=11,34> [2/3]	144585,19	454764,81	14,00	47,26	47,26	22,83	47,43
3703CP_A	Waterigeweg 42 <L=5,01> [1/4]	144273,60	454561,16	2,00	47,24	47,24	16,92	47,37
3708CA_B	Prinses Beatrixlaan 15 <L=6,22> [5/12]	145827,09	454763,55	5,00	47,22	47,22	21,67	47,37
3708CA_B	Prinses Beatrixlaan 15 <L=6,22> [5/12]	145827,09	454763,55	5,00	47,22	47,22	21,67	47,37
3701CC_C	Prof. Lorentzlaan 16 <L=5,05> [3/10]	145822,06	455339,40	8,00	47,20	47,20	20,66	47,35
3701CC_C	Prof. Lorentzlaan 16 <L=5,05> [3/10]	145822,06	455339,40	8,00	47,20	47,20	20,66	47,35
3703CG_B	Zinzendorflaan 2 <L=10,07> [3/9]	144743,72	454470,95	5,00	47,16	47,16	20,09	47,30
3703CG_B	Zinzendorflaan 2 <L=10,07> [3/9]	144743,72	454470,95	5,00	47,16	47,16	20,09	47,30
3703CN_A	Waterigeweg 28 <L=4,79> [2/4]	144448,01	454745,71	2,00	47,15	47,15	17,85	47,28
3703CN_A	Waterigeweg 28 <L=4,79> [2/4]	144448,01	454745,71	2,00	47,15	47,15	17,85	47,28
3703CN_A	Waterigeweg 30B <L=11,07> [1/3]	144378,00	454674,72	2,00	47,13	47,13	17,82	47,26
3703CN_A	Waterigeweg 30B <L=11,07> [1/3]	144378,00	454674,72	2,00	47,13	47,13	17,82	47,26
3703CB_B	Zusterplein 20 <L=6,10> [13/15]	144548,62	454763,52	5,00	47,13	47,13	35,54	48,13
3703CB_B	Zusterplein 20 <L=6,10> [13/15]	144548,62	454763,52	5,00	47,13	47,13	35,54	48,13
3703CB_C	Zusterplein 20 <L=6,10> [13/15]	144548,62	454763,52	8,00	47,13	47,13	35,70	48,16
3703CB_C	Zusterplein 20 <L=6,10> [13/15]	144548,62	454763,52	8,00	47,13	47,13	35,70	48,16
3703CB_D	Zusterplein 20 <L=5,31> [2/15]	144570,25	454755,95	11,00	47,12	47,12	35,87	48,18
3703CB_D	Zusterplein 20 <L=5,31> [2/15]	144570,25	454755,95	11,00	47,12	47,12	35,87	48,18
3703CH_B	Brouwerij 9 <L=16,43> [5/10]	144675,26	454327,37	5,00	47,11	47,11	13,26	47,23
3703CH_B	Brouwerij 9 <L=16,43> [5/10]	144675,26	454327,37	5,00	47,11	47,11	13,26	47,23
3703CN_A	Waterigeweg 28 <L=3,48> [3/4]	144444,48	454747,95	2,00	47,10	47,10	16,98	47,23
3703CN_A	Waterigeweg 28 <L=3,48> [3/4]	144444,48	454747,95	2,00	47,10	47,10	16,98	47,23
3703CP_A	Waterigeweg 36 <L=2,84> [4/5]	144317,59	454610,65	2,00	47,09	47,09	19,12	47,23
3703CP_A	Waterigeweg 36 <L=2,84> [4/5]	144317,59	454610,65	2,00	47,09	47,09	19,12	47,23
3703CN_A	Waterigeweg 28 <L=6,26> [1/3]	144440,82	454751,17	2,00	47,09	47,09	17,95	47,22
3703CN_A	Waterigeweg 28 <L=6,26> [1/3]	144440,82	454751,17	2,00	47,09	47,09	17,95	47,22
3708CA_A	Prinses Beatrixlaan 13 <L=17,16> [1/4]	145721,80	454771,49	2,00	47,09	47,09	28,94	47,42
3708CA_A	Prinses Beatrixlaan 13 <L=17,16> [1/4]	145721,80	454771,49	2,00	47,09	47,09	28,94	47,42
3701CD_C	Prof. Lorentzlaan 30 <L=5,21> [4/4]	145891,16	455426,90	8,00	47,09	47,09	23,56	47,27
3701CD_C	Prof. Lorentzlaan 30 <L=5,21> [4/4]	145891,16	455426,90	8,00	47,09	47,09	23,56	47,27
3703CE_B	Zinzendorflaan 3 <L=12,25> [1/5]	144392,36	454704,40	5,00	47,08	47,08	18,51	47,22
3703CE_B	Zinzendorflaan 3 <L=12,25> [1/5]	144392,36	454704,40	5,00	47,08	47,08	18,51	47,22
3708CA_B	Prinses Beatrixlaan 13 <L=17,16> [1/4]	145721,80	454771,49	5,00	47,07	47,07	29,20	47,41
3708CA_B	Prinses Beatrixlaan 13 <L=17,16> [1/4]	145721,80	454771,49	5,00	47,07	47,07	29,20	47,41
3703CS_A	Koelaan 1 <L=5,58> [5/9]	144231,62	454304,38	2,00	47,05	47,05	13,58	47,17
3701CC_E	Prof. Lorentzlaan 16 <L=5,98> [2/10]	145818,00	455343,14	14,00	47,05	47,05	22,54	47,22
3701CC_E	Prof. Lorentzlaan 16 <L=5,98> [2/10]	145818,00	455343,14	14,00	47,05	47,05	22,54	47,22
3703CE_C	Zinzendorflaan 3 <L=5,89> [3/8]	144405,16	454700,87	8,00	47,04	47,04	17,05	47,17
3703CE_C	Zinzendorflaan 3 <L=5,89> [3/8]	144405,16	454700,87	8,00	47,04	47,04	17,05	47,17
3708CD_C	Charlotte de Bourbonlaan 68 <L=6,64> [1/3]	146108,23	454796,62	8,00	47,04	47,04	27,67	47,32
3708CD_C	Charlotte de Bourbonlaan 68 <L=6,64> [1/3]	146108,23	454796,62	8,00	47,04	47,04	27,67	47,32

Alle getoonde dB-waarden zijn A-gewogen



Rapport: Resultatentabel  
Model: Zeist - dB(A)  
Laeq totaalresultaten voor toetspunten  
Groep: (hoofdgroep)  
Groepsreductie: Nee

Naam Toetspunt	Omschrijving	X	Y	Hoogte	Dag	Avond	Nacht	Lden
3701CC_A	Prof. Lorentzlaan 16 <L=5,05> [3/10]	145822,06	455339,40	2,00	46,47	46,47	20,65	46,62
3701CC_A	Prof. Lorentzlaan 16 <L=5,05> [3/10]	145822,06	455339,40	2,00	46,47	46,47	20,65	46,62
3703CB_B	Zusterplein 20 <L=5,31> [2/15]	144570,25	454755,95	5,00	46,46	46,46	36,09	47,71
3703CB_B	Zusterplein 20 <L=5,31> [2/15]	144570,25	454755,95	5,00	46,46	46,46	36,09	47,71
3701CC_E	Prof. Lorentzlaan 16 <L=5,33> [1/10]	145813,31	455347,36	14,00	46,42	46,42	25,63	46,65
3701CC_E	Prof. Lorentzlaan 16 <L=5,33> [1/10]	145813,31	455347,36	14,00	46,42	46,42	25,63	46,65
3703CP_B	Waterigeweg 46 <L=3,52> [2/4]	144259,36	454545,39	5,00	46,41	46,41	16,08	46,54
3703CP_B	Waterigeweg 46 <L=3,52> [2/4]	144259,36	454545,39	5,00	46,41	46,41	16,08	46,54
3703CE_B	Zinzendorflaan 3 <L=6,58> [2/2]	144404,88	454700,00	5,00	46,41	46,41	17,79	46,55
3703CE_B	Zinzendorflaan 3 <L=6,58> [2/2]	144404,88	454700,00	5,00	46,41	46,41	17,79	46,55
3703CG_B	Zinzendorflaan 2 <L=4,29> [4/10]	144753,78	454492,86	5,00	46,41	46,41	15,79	46,54
3703CG_B	Zinzendorflaan 2 <L=4,29> [4/10]	144753,78	454492,86	5,00	46,41	46,41	15,79	46,54
3703CG_B	Zinzendorflaan 2 <L=4,30> [6/10]	144749,37	454487,83	5,00	46,41	46,41	16,09	46,54
3703CG_B	Zinzendorflaan 2 <L=4,30> [6/10]	144749,37	454487,83	5,00	46,41	46,41	16,09	46,54
3703CG_B	Zinzendorflaan 2 <L=6,40> [9/10]	144743,06	454483,73	5,00	46,41	46,41	14,26	46,53
3703CG_B	Zinzendorflaan 2 <L=6,40> [9/10]	144743,06	454483,73	5,00	46,41	46,41	14,26	46,53
3703CH_C	Brouwerij 9 <L=7,75> [3/10]	144686,96	454333,17	8,00	46,40	46,40	20,14	46,55
3703CH_C	Brouwerij 9 <L=7,75> [3/10]	144686,96	454333,17	8,00	46,40	46,40	20,14	46,55
3708CD_B	Charlotte de Bourbonlaan 50 <L=6,27> [1/1]	146008,21	454737,74	5,00	46,40	46,40	25,87	46,64
3708CD_B	Charlotte de Bourbonlaan 50 <L=6,27> [1/1]	146008,21	454737,74	5,00	46,40	46,40	25,87	46,64
3703CP_A	Waterigeweg 60 <L=2,17> [2/6]	144170,31	454447,69	2,00	46,36	46,36	16,35	46,49
3703BH_A	Laan van Cattenbroeck 1A <L=7,69> [1/3]	144183,25	454458,21	2,00	46,35	46,35	14,13	46,47
3703CG_A	Zinzendorflaan 2 <L=3,95> [7/10]	144749,69	454484,79	2,00	46,32	46,32	14,12	46,44
3703CG_A	Zinzendorflaan 2 <L=3,95> [7/10]	144749,69	454484,79	2,00	46,32	46,32	14,12	46,44
3703CG_A	Zinzendorflaan 2 <L=4,30> [8/10]	144746,63	454484,71	2,00	46,30	46,30	14,13	46,42
3703CG_A	Zinzendorflaan 2 <L=4,30> [8/10]	144746,63	454484,71	2,00	46,30	46,30	14,13	46,42
3701CC_A	Prof. Lorentzlaan 2C <L=6,14> [3/3]	145698,37	455218,15	2,00	46,29	46,29	25,72	46,53
3701CC_A	Prof. Lorentzlaan 2C <L=6,14> [3/3]	145698,37	455218,15	2,00	46,29	46,29	25,72	46,53
3703CB_A	Zusterplein 20 <L=5,31> [2/15]	144570,25	454755,95	2,00	46,28	46,28	36,00	47,55
3703CB_A	Zusterplein 20 <L=5,31> [2/15]	144570,25	454755,95	2,00	46,28	46,28	36,00	47,55
3703CP_C	Waterigeweg 48 <L=4,10> [3/5]	144247,64	454533,69	8,00	46,26	46,26	18,54	46,40
3703CP_C	Waterigeweg 48 <L=4,10> [3/5]	144247,64	454533,69	8,00	46,26	46,26	18,54	46,40
3703CP_C	Waterigeweg 44 <L=3,78> [2/4]	144267,05	454550,31	8,00	46,26	46,26	17,42	46,39
3703CP_C	Waterigeweg 44 <L=3,78> [2/4]	144267,05	454550,31	8,00	46,26	46,26	17,42	46,39
3703CG_B	Zinzendorflaan 2 <L=4,10> [2/10]	144756,39	454495,97	5,00	46,24	46,24	16,37	46,37
3703CG_B	Zinzendorflaan 2 <L=4,10> [2/10]	144756,39	454495,97	5,00	46,24	46,24	16,37	46,37
3703CG_A	Zinzendorflaan 2 <L=6,40> [9/10]	144743,06	454483,73	2,00	46,24	46,24	13,99	46,36
3703CG_A	Zinzendorflaan 2 <L=6,40> [9/10]	144743,06	454483,73	2,00	46,24	46,24	13,99	46,36
3703CP_B	Waterigeweg 64 <L=5,34> [4/6]	144153,68	454430,95	5,00	46,22	46,22	22,18	46,39
3701CC_A	Prof. Lorentzlaan 8 <L=6,79> [3/3]	145745,91	455263,35	2,00	46,22	46,22	29,18	46,61
3701CC_A	Prof. Lorentzlaan 16 <L=35,04> [10/10]	145799,36	455336,11	2,00	46,19	46,19	30,48	46,67
3701CC_A	Prof. Lorentzlaan 16 <L=35,04> [10/10]	145799,36	455336,11	2,00	46,19	46,19	30,48	46,67
3703CE_A	Zinzendorflaan 3 <L=12,62> [4/5]	144383,34	454692,35	2,00	46,17	46,17	15,95	46,30
3703CE_A	Zinzendorflaan 3 <L=12,62> [4/5]	144383,34	454692,35	2,00	46,17	46,17	15,95	46,30
3703CE_B	Zinzendorflaan 3 <L=12,62> [4/5]	144383,34	454692,35	5,00	46,17	46,17	16,62	46,30
3703CE_B	Zinzendorflaan 3 <L=12,62> [4/5]	144383,34	454692,35	5,00	46,17	46,17	16,62	46,30
3703CG_B	Zinzendorflaan 2 <L=6,88> [5/10]	144750,04	454491,69	5,00	46,17	46,17	14,36	46,30
3703CG_B	Zinzendorflaan 2 <L=6,88> [5/10]	144750,04	454491,69	5,00	46,17	46,17	14,36	46,30
3701BT_F	Laantje zonder Eind 5 <L=16,88> [6/8]	145601,15	455113,49	17,00	46,14	46,14	34,43	47,12
3701BT_F	Laantje zonder Eind 5 <L=16,88> [6/8]	145601,15	455113,49	17,00	46,14	46,14	34,43	47,12
3703CE_A	Zinzendorflaan 3 <L=12,25> [1/5]	144392,36	454704,40	2,00	46,13	46,13	15,63	46,26
3703CE_A	Zinzendorflaan 3 <L=12,25> [1/5]	144392,36	454704,40	2,00	46,13	46,13	15,63	46,26
3703CS_A	Koelaan 1 <L=2,34> [2/9]	144271,60	454305,75	2,00	46,12	46,12	14,11	46,24
3703CG_A	Zinzendorflaan 2 <L=4,30> [6/10]	144749,37	454487,83	2,00	46,12	46,12	14,62	46,25
3703CG_A	Zinzendorflaan 2 <L=4,30> [6/10]	144749,37	454487,83	2,00	46,12	46,12	14,62	46,25
3701CC_B	Prof. Lorentzlaan 16 <L=5,05> [3/10]	145822,06	455339,40	5,00	46,12	46,12	20,62	46,28
3701CC_B	Prof. Lorentzlaan 16 <L=5,05> [3/10]	145822,06	455339,40	5,00	46,12	46,12	20,62	46,28
3703CG_B	Zinzendorflaan 2 <L=6,95> [1/10]	144757,14	454499,79	5,00	46,11	46,11	14,52	46,24

Alle getoonde dB-waarden zijn A-gewogen



Rapport: Resultatentabel  
Model: Zeist - dB(A)  
L<sub>Aeq</sub> totaalresultaten voor toetspunten  
(hoofdgroep)  
Groep:  
Groepsreductie: Nee

Naam Toetspunt	Omschrijving	X	Y	Hoogte	Dag	Avond	Nacht	L <sub>den</sub>
3703CM_D	Waterigeweg 29 <L=2,44> [1/5]	144243,89	454410,53	11,00	45,59	45,59	18,86	45,74
3703CN_B	Waterigeweg 30B <L=9,14> [2/3]	144370,77	454673,71	5,00	45,57	45,57	16,55	45,70
3703CN_B	Waterigeweg 30B <L=9,14> [2/3]	144370,77	454673,71	5,00	45,57	45,57	16,55	45,70
3703CM_C	Waterigeweg 29 <L=10,21> [3/5]	144232,26	454405,22	8,00	45,55	45,55	12,78	45,67
3703CM_A	Waterigeweg 31 <L=4,29> [6/11]	144203,54	454352,25	2,00	45,53	45,53	12,72	45,65
3701CD_A	Prof. Lorentzlaan 30 <L=5,21> [4/4]	145891,16	455426,90	2,00	45,51	45,51	17,71	45,65
3701CD_A	Prof. Lorentzlaan 30 <L=5,21> [4/4]	145891,16	455426,90	2,00	45,51	45,51	17,71	45,65
3703CM_A	Waterigeweg 29 <L=10,21> [3/5]	144232,26	454405,22	2,00	45,49	45,49	12,41	45,61
3703SG_A	Cornelis Schellingerlaan 2 <L=6,14> [3/4]	144302,50	454619,12	2,00	45,48	45,48	33,09	46,34
3703SG_A	Cornelis Schellingerlaan 2 <L=6,14> [3/4]	144302,50	454619,12	2,00	45,48	45,48	33,09	46,34
3703CN_A	Waterigeweg 30B <L=9,14> [2/3]	144370,77	454673,71	2,00	45,46	45,46	16,26	45,59
3703CN_A	Waterigeweg 30B <L=9,14> [2/3]	144370,77	454673,71	2,00	45,46	45,46	16,26	45,59
3703CP_A	Waterigeweg 62 <L=2,74> [1/2]	144168,40	454447,27	2,00	45,41	45,41	22,24	45,59
3703CP_C	Waterigeweg 62 <L=9,11> [2/2]	144170,55	454434,95	8,00	45,40	45,40	14,25	45,53
3701BT_F	Laantje zonder Eind 5 <L=5,72> [7/8]	145596,58	455120,66	17,00	45,35	45,35	34,43	46,48
3701BT_F	Laantje zonder Eind 5 <L=5,72> [7/8]	145596,58	455120,66	17,00	45,35	45,35	34,43	46,48
3703CM_B	Waterigeweg 29 <L=10,21> [3/5]	144232,26	454405,22	5,00	45,34	45,34	12,53	45,46
3703CP_A	Waterigeweg 48 <L=4,10> [3/5]	144247,64	454533,69	2,00	45,34	45,34	15,98	45,47
3703CP_A	Waterigeweg 48 <L=4,10> [3/5]	144247,64	454533,69	2,00	45,34	45,34	15,98	45,47
3703CM_B	Waterigeweg 31 <L=4,29> [6/11]	144203,54	454352,25	5,00	45,32	45,32	12,94	45,44
3703CP_A	Waterigeweg 50 <L=5,87> [3/3]	144245,91	454528,57	2,00	45,32	45,32	15,86	45,45
3703CP_A	Waterigeweg 50 <L=5,87> [3/3]	144245,91	454528,57	2,00	45,32	45,32	15,86	45,45
3703CP_B	Waterigeweg 48 <L=4,10> [3/5]	144247,64	454533,69	5,00	45,31	45,31	16,36	45,44
3703CP_B	Waterigeweg 48 <L=4,10> [3/5]	144247,64	454533,69	5,00	45,31	45,31	16,36	45,44
3703CB_D	Zusterplein 20 <L=2,52> [3/15]	144574,25	454754,55	11,00	45,31	45,31	27,99	45,68
3703CB_D	Zusterplein 20 <L=2,52> [3/15]	144574,25	454754,55	11,00	45,31	45,31	27,99	45,68
3703CP_A	Waterigeweg 42 <L=2,79> [5/7]	144274,80	454564,91	2,00	45,30	45,30	17,27	45,44
3703CP_B	Waterigeweg 50 <L=5,87> [3/3]	144245,91	454528,57	5,00	45,26	45,26	16,37	45,39
3703CP_B	Waterigeweg 50 <L=5,87> [3/3]	144245,91	454528,57	5,00	45,26	45,26	16,37	45,39
3701CC_D	Prof. Lorentzlaan 16 <L=6,92> [2/2]	145807,34	455322,39	11,00	45,24	45,24	23,28	45,44
3701CC_D	Prof. Lorentzlaan 16 <L=6,92> [2/2]	145807,34	455322,39	11,00	45,24	45,24	23,28	45,44
3708CA_A	Prinses Beatrixlaan 19 <L=5,52> [5/5]	145850,98	454742,45	2,00	45,21	45,21	19,18	45,36
3708CA_A	Prinses Beatrixlaan 19 <L=5,52> [5/5]	145850,98	454742,45	2,00	45,21	45,21	19,18	45,36
3703CN_B	Waterigeweg 26 <L=6,69> [3/4]	144446,79	454758,95	5,00	45,19	45,19	28,03	45,57
3703CN_B	Waterigeweg 26 <L=6,69> [3/4]	144446,79	454758,95	5,00	45,19	45,19	28,03	45,57
3703CP_B	Waterigeweg 60 <L=7,37> [3/6]	144173,40	454449,75	5,00	45,14	45,14	18,97	45,29
3701CC_D	Prof. Lorentzlaan 16 <L=5,98> [2/10]	145818,00	455343,14	11,00	45,13	45,13	21,90	45,31
3701CC_D	Prof. Lorentzlaan 16 <L=5,98> [2/10]	145818,00	455343,14	11,00	45,13	45,13	21,90	45,31
3703CP_B	Waterigeweg 40 <L=2,88> [2/4]	144278,62	454574,04	5,00	45,11	45,11	16,58	45,25
3703CB_D	Zusterplein 14A <L=6,91> [2/2]	144591,35	454771,55	11,00	45,09	45,09	18,46	45,24
3703CB_D	Zusterplein 14A <L=6,91> [2/2]	144591,35	454771,55	11,00	45,09	45,09	18,46	45,24
3701CD_B	Prof. Lorentzlaan 30 <L=5,21> [4/4]	145891,16	455426,90	5,00	45,08	45,08	18,44	45,23
3701CD_B	Prof. Lorentzlaan 30 <L=5,21> [4/4]	145891,16	455426,90	5,00	45,08	45,08	18,44	45,23
3701CC_A	Prof. Lorentzlaan 4 <L=7,71> [4/4]	145725,14	455247,06	2,00	44,95	44,95	23,69	45,17
3701CC_A	Prof. Lorentzlaan 4 <L=7,71> [4/4]	145725,14	455247,06	2,00	44,95	44,95	23,69	45,17
3703CP_C	Waterigeweg 40 <L=3,52> [3/6]	144280,66	454569,51	8,00	44,92	44,92	16,17	45,05
3703CB_D	Zusterplein 20 <L=19,30> [12/15]	144553,82	454754,65	11,00	44,86	44,86	16,39	45,00
3703CB_D	Zusterplein 20 <L=19,30> [12/15]	144553,82	454754,65	11,00	44,86	44,86	16,39	45,00
3708CA_B	Prinses Beatrixlaan 15 <L=5,35> [2/12]	145813,43	454765,61	5,00	44,82	44,82	21,20	45,00
3708CA_B	Prinses Beatrixlaan 15 <L=5,35> [2/12]	145813,43	454765,61	5,00	44,82	44,82	21,20	45,00
3703CP_A	Waterigeweg 40 <L=2,88> [2/4]	144278,62	454574,04	2,00	44,81	44,81	13,61	44,94
3703CB_D	Zusterplein 16 <L=11,34> [2/3]	144585,19	454764,81	11,00	44,80	44,80	21,70	44,98
3703CB_D	Zusterplein 16 <L=11,34> [2/3]	144585,19	454764,81	11,00	44,80	44,80	21,70	44,98
3701CC_A	Prof. Lorentzlaan 14 <L=7,04> [6/6]	145776,56	455300,38	2,00	44,78	44,78	26,75	45,11
3701CC_A	Prof. Lorentzlaan 14 <L=7,04> [6/6]	145776,56	455300,38	2,00	44,78	44,78	26,75	45,11
3703CM_C	Waterigeweg 31 <L=3,06> [7/11]	144196,84	454353,96	8,00	44,75	44,75	12,99	44,88
3701CC_A	Prof. Lorentzlaan 26 <L=5,65> [1/2]	145856,82	455387,47	2,00	44,73	44,73	22,52	44,93
3701CC_A	Prof. Lorentzlaan 26 <L=5,65> [1/2]	145856,82	455387,47	2,00	44,73	44,73	22,52	44,93
3703CP_B	Waterigeweg 42 <L=2,09> [6/7]	144276,39	454564,75	5,00	44,72	44,72	15,93	44,85

Alle getoonde dB-waarden zijn A-gewogen

Rapport: Resultatentabel  
Model: Zeist - dB(A)  
L<sub>Aeq</sub> totaalresultaten voor toetspunten  
(hoofdgroep)  
Groep:  
Groepsreductie: Nee

Naam Toetspunt	Omschrijving	X	Y	Hoogte	Dag	Avond	Nacht	Lden
3703CP_A	Waterigeweg 62 <L=9,11> [2/2]	144170,55	454434,95	2,00	44,71	44,71	13,08	44,84
3703CP_B	Waterigeweg 62 <L=9,11> [2/2]	144170,55	454434,95	5,00	44,71	44,71	13,35	44,84
3701CC_D	Prof. Lorentzlaan 16 <L=5,33> [1/10]	145813,31	455347,36	11,00	44,61	44,61	25,40	44,89
3701CC_D	Prof. Lorentzlaan 16 <L=5,33> [1/10]	145813,31	455347,36	11,00	44,61	44,61	25,40	44,89
3703CP_A	Waterigeweg 52 <L=2,81> [2/4]	144234,65	454512,20	2,00	44,60	44,60	18,92	44,75
3703CN_B	Waterigeweg 30 <L=2,79> [1/4]	144439,37	454743,86	5,00	44,56	44,56	21,22	44,74
3703CN_B	Waterigeweg 30 <L=2,79> [1/4]	144439,37	454743,86	5,00	44,56	44,56	21,22	44,74
3703CP_C	Waterigeweg 42 <L=3,58> [7/7]	144279,04	454566,19	8,00	44,54	44,54	14,56	44,67
3701CC_B	Prof. Lorentzlaan 26 <L=5,65> [1/2]	145856,82	455387,47	5,00	44,51	44,51	22,64	44,72
3701CC_B	Prof. Lorentzlaan 26 <L=5,65> [1/2]	145856,82	455387,47	5,00	44,51	44,51	22,64	44,72
3708CD_C	Charlotte de Bourbonlaan 56 <L=6,25> [1/1]	146043,15	454752,13	8,00	44,50	44,50	23,10	44,72
3708CD_C	Charlotte de Bourbonlaan 56 <L=6,25> [1/1]	146043,15	454752,13	8,00	44,50	44,50	23,10	44,72
3703CP_A	Waterigeweg 52 <L=5,29> [3/4]	144238,62	454514,05	2,00	44,46	44,46	17,92	44,61
3703CP_C	Waterigeweg 32 <L=4,45> [3/6]	144337,35	454621,88	8,00	44,45	44,45	16,88	44,59
3703CP_C	Waterigeweg 32 <L=4,45> [3/6]	144337,35	454621,88	8,00	44,45	44,45	16,88	44,59
3708CD_A	Charlotte de Bourbonlaan 64 <L=6,65> [1/2]	146082,45	454784,17	2,00	44,41	44,41	22,23	44,61
3708CD_A	Charlotte de Bourbonlaan 64 <L=6,65> [1/2]	146082,45	454784,17	2,00	44,41	44,41	22,23	44,61
3708CB_B	Charlotte de Bourbonlaan 27 <L=8,96> [1/2]	145878,96	454733,22	5,00	44,39	44,39	22,07	44,59
3708CB_B	Charlotte de Bourbonlaan 27 <L=8,96> [1/2]	145878,96	454733,22	5,00	44,39	44,39	22,07	44,59
3701CC_C	Prof. Lorentzlaan 22 <L=6,17> [2/2]	145837,25	455372,36	8,00	44,32	44,32	24,60	44,58
3701CC_C	Prof. Lorentzlaan 22 <L=6,17> [2/2]	145837,25	455372,36	8,00	44,32	44,32	24,60	44,58
3703CP_B	Waterigeweg 64 <L=15,03> [3/6]	144158,16	454424,20	5,00	44,31	44,31	13,07	44,44
3708CB_A	Charlotte de Bourbonlaan 27 <L=8,96> [1/2]	145878,96	454733,22	2,00	44,29	44,29	22,14	44,49
3708CB_A	Charlotte de Bourbonlaan 27 <L=8,96> [1/2]	145878,96	454733,22	2,00	44,29	44,29	22,14	44,49
3703CP_A	Waterigeweg 60 <L=3,70> [4/6]	144174,43	454453,60	2,00	44,25	44,25	11,88	44,37
3703CM_C	Waterigeweg 31 <L=2,93> [8/11]	144196,65	454356,20	8,00	44,24	44,24	13,74	44,37
3703CB_C	Zusterplein 16 <L=11,34> [2/3]	144585,19	454764,81	8,00	44,23	44,23	21,26	44,42
3703CB_C	Zusterplein 16 <L=11,34> [2/3]	144585,19	454764,81	8,00	44,23	44,23	21,26	44,42
3703CM_A	Waterigeweg 31 <L=3,06> [7/11]	144196,84	454353,96	2,00	44,21	44,21	11,79	44,33
3703CP_B	Waterigeweg 34 <L=3,98> [3/5]	144322,96	454615,28	5,00	44,20	44,20	14,91	44,33
3703CP_B	Waterigeweg 34 <L=3,98> [3/5]	144322,96	454615,28	5,00	44,20	44,20	14,91	44,33
3703CB_A	Zusterplein 16 <L=11,34> [2/3]	144585,19	454764,81	2,00	44,20	44,20	21,20	44,39
3703CB_A	Zusterplein 16 <L=11,34> [2/3]	144585,19	454764,81	2,00	44,20	44,20	21,20	44,39
3708CD_B	Charlotte de Bourbonlaan 64 <L=6,65> [1/2]	146082,45	454784,17	5,00	44,17	44,17	23,14	44,40
3708CD_B	Charlotte de Bourbonlaan 64 <L=6,65> [1/2]	146082,45	454784,17	5,00	44,17	44,17	23,14	44,40
3703CP_A	Waterigeweg 42 <L=10,84> [3/7]	144279,25	454559,33	2,00	44,16	44,16	13,86	44,29
3703CP_A	Waterigeweg 42 <L=10,84> [3/7]	144279,25	454559,33	2,00	44,16	44,16	13,86	44,29
3708CD_C	Charlotte de Bourbonlaan 68 <L=8,20> [2/3]	146106,14	454791,63	8,00	44,14	44,14	27,03	44,52
3708CD_C	Charlotte de Bourbonlaan 68 <L=8,20> [2/3]	146106,14	454791,63	8,00	44,14	44,14	27,03	44,52
3703CM_C	Waterigeweg 31 <L=6,97> [9/11]	144195,03	454359,45	8,00	44,13	44,13	13,15	44,26
3708CD_C	Charlotte de Bourbonlaan 46 <L=6,74> [1/3]	145994,17	454733,81	8,00	44,12	44,12	22,10	44,32
3708CD_C	Charlotte de Bourbonlaan 46 <L=6,74> [1/3]	145994,17	454733,81	8,00	44,12	44,12	22,10	44,32
3703CP_C	Waterigeweg 62 <L=4,82> [5/6]	144169,43	454444,43	8,00	44,11	44,11	14,24	44,24
3703CP_B	Waterigeweg 40 <L=3,20> [1/4]	144281,07	454572,20	5,00	44,11	44,11	13,46	44,24
3703CB_C	Zusterplein 14A <L=6,91> [2/2]	144591,35	454771,55	8,00	44,08	44,08	18,14	44,23
3703CB_C	Zusterplein 14A <L=6,91> [2/2]	144591,35	454771,55	8,00	44,08	44,08	18,14	44,23
3703CM_B	Waterigeweg 31 <L=3,06> [7/11]	144196,84	454353,96	5,00	44,07	44,07	12,06	44,19
3703CP_A	Waterigeweg 62 <L=4,55> [4/6]	144169,78	454441,26	8,00	44,00	44,00	15,00	44,13
3708CA_B	Prinses Beatrixlaan 17 <L=5,68> [1/3]	145843,40	454743,36	5,00	44,00	44,00	21,89	44,20
3708CA_B	Prinses Beatrixlaan 17 <L=5,68> [1/3]	145843,40	454743,36	5,00	44,00	44,00	21,89	44,20
3703CP_B	Waterigeweg 36 <L=3,65> [5/5]	144320,43	454612,42	5,00	43,98	43,98	17,03	44,12
3703CP_B	Waterigeweg 36 <L=3,65> [5/5]	144320,43	454612,42	5,00	43,98	43,98	17,03	44,12
3703CP_A	Waterigeweg 64 <L=15,03> [3/6]	144158,16	454424,20	2,00	43,96	43,96	12,38	44,09
3703CN_A	Waterigeweg 30 <L=8,29> [1/3]	144440,46	454739,27	2,00	43,92	43,92	21,90	44,12
3703CN_A	Waterigeweg 30 <L=8,29> [1/3]	144440,46	454739,27	2,00	43,92	43,92	21,90	44,12
3703CN_A	Waterigeweg 28 <L=4,41> [2/3]	144439,91	454755,03	2,00	43,92	43,92	26,07	44,26
3703CN_A	Waterigeweg 28 <L=4,41> [2/3]	144439,91	454755,03	2,00	43,92	43,92	26,07	44,26
3703CP_B	Waterigeweg 40 <L=3,52> [3/6]	144280,66	454569,51	5,00	43,91	43,91	14,57	44,04
3703CP_B	Waterigeweg 44 <L=3,78> [2/4]	144267,05	454550,31	5,00	43,91	43,91	13,47	44,04

Alle getoonde dB-waarden zijn A-gewogen

Rapport: Resultatentabel  
Model: Zeist - dB(A)  
L<sub>Aeq</sub> totaalresultaten voor toetspunten  
Groep: (hoofdgroep)  
Groepsreductie: Nee

Naam		X	Y	Hoogte	Dag	Avond	Nacht	Lden
3703CP_B	Waterigeweg 44 <L=3,78> [2/4]	144267,05	454550,31	5,00	43,91	43,91	13,47	44,04
3703CB_B	Zusterplein 16 <L=11,34> [2/3]	144585,19	454764,81	5,00	43,91	43,91	21,01	44,10
3703CB_B	Zusterplein 16 <L=11,34> [2/3]	144585,19	454764,81	5,00	43,91	43,91	21,01	44,10
3708CD_C	Charlotte de Bourbonlaan 40 <L=6,07> [1/3]	145951,98	454713,37	8,00	43,91	43,91	21,54	44,11
3708CD_C	Charlotte de Bourbonlaan 40 <L=6,07> [1/3]	145951,98	454713,37	8,00	43,91	43,91	21,54	44,11
3703CP_A	Waterigeweg 40 <L=3,20> [1/4]	144281,07	454572,20	2,00	43,90	43,90	12,99	44,03
3703CM_C	Waterigeweg 29 <L=2,44> [1/5]	144243,89	454410,53	8,00	43,88	43,88	18,41	44,04
3703CP_A	Waterigeweg 34 <L=3,98> [3/5]	144322,96	454615,28	2,00	43,87	43,87	13,89	44,00
3703CP_A	Waterigeweg 34 <L=3,98> [3/5]	144322,96	454615,28	2,00	43,87	43,87	13,89	44,00
3703CP_A	Waterigeweg 40 <L=3,52> [3/6]	144280,66	454569,51	2,00	43,83	43,83	13,40	43,96
3701CC_C	Prof. Lorentzlaan 16 <L=5,98> [2/10]	145818,00	455343,14	8,00	43,83	43,83	21,73	44,03
3701CC_C	Prof. Lorentzlaan 16 <L=5,98> [2/10]	145818,00	455343,14	8,00	43,83	43,83	21,73	44,03
3703CH_B	Brouwerij 9 <L=4,96> [4/10]	144682,40	454331,89	5,00	43,78	43,78	13,35	43,91
3703CH_B	Brouwerij 9 <L=4,96> [4/10]	144682,40	454331,89	5,00	43,78	43,78	13,35	43,91
3701BT_E	Laantje zonder Eind 5 <L=16,88> [6/8]	145601,15	455113,49	14,00	43,78	43,78	31,00	44,58
3701BT_E	Laantje zonder Eind 5 <L=16,88> [6/8]	145601,15	455113,49	14,00	43,78	43,78	31,00	44,58
3703CH_A	Brouwerij 9 <L=4,96> [4/10]	144682,40	454331,89	2,00	43,76	43,76	13,27	43,89
3703CH_A	Brouwerij 9 <L=4,96> [4/10]	144682,40	454331,89	2,00	43,76	43,76	13,27	43,89
3703CP_A	Waterigeweg 42 <L=3,58> [7/7]	144279,04	454566,19	2,00	43,72	43,72	13,22	43,85
3701BT_F	Laantje zonder Eind 5 <L=7,36> [4/8]	145610,71	455118,64	17,00	43,71	43,71	26,06	44,06
3701BT_F	Laantje zonder Eind 5 <L=7,36> [4/8]	145610,71	455118,64	17,00	43,71	43,71	26,06	44,06
3703CP_B	Waterigeweg 42 <L=3,58> [7/7]	144279,04	454566,19	5,00	43,65	43,65	13,41	43,78
3703CP_A	Waterigeweg 44 <L=3,78> [2/4]	144267,05	454550,31	2,00	43,64	43,64	12,92	43,77
3703CP_A	Waterigeweg 44 <L=3,78> [2/4]	144267,05	454550,31	2,00	43,64	43,64	12,92	43,77
3703CP_A	Waterigeweg 36 <L=3,65> [5/5]	144320,43	454612,42	2,00	43,58	43,58	14,74	43,71
3703CP_A	Waterigeweg 36 <L=3,65> [5/5]	144320,43	454612,42	2,00	43,58	43,58	14,74	43,71
3703CP_B	Waterigeweg 62 <L=4,82> [5/6]	144169,43	454444,43	5,00	43,52	43,52	13,61	43,65
3703CP_A	Waterigeweg 62 <L=4,82> [5/6]	144169,43	454444,43	2,00	43,49	43,49	13,40	43,62
3703CM_A	Waterigeweg 31 <L=2,93> [8/11]	144196,65	454356,20	2,00	43,47	43,47	11,71	43,60
3703CN_A	Waterigeweg 26 <L=7,66> [1/4]	144454,23	454755,91	2,00	43,45	43,45	22,10	43,67
3703CN_A	Waterigeweg 26 <L=7,66> [1/4]	144454,23	454755,91	2,00	43,45	43,45	22,10	43,67
3703CM_B	Waterigeweg 31 <L=2,93> [8/11]	144196,65	454356,20	5,00	43,43	43,43	12,11	43,56
3703CM_A	Waterigeweg 31 <L=6,97> [9/11]	144195,03	454359,45	2,00	43,43	43,43	11,98	43,56
3703CP_C	Waterigeweg 32 <L=5,66> [1/3]	144329,10	454634,03	8,00	43,43	43,43	16,69	43,58
3703CP_C	Waterigeweg 32 <L=5,66> [1/3]	144329,10	454634,03	8,00	43,43	43,43	16,69	43,58
3701CC_C	Prof. Lorentzlaan 16 <L=5,33> [1/10]	145813,31	455347,36	8,00	43,41	43,41	25,40	43,74
3701CC_C	Prof. Lorentzlaan 16 <L=5,33> [1/10]	145813,31	455347,36	8,00	43,41	43,41	25,40	43,74
3703CP_A	Waterigeweg 60 <L=7,37> [3/6]	144173,40	454449,75	2,00	43,39	43,39	13,20	43,52
3703CM_B	Waterigeweg 31 <L=6,97> [9/11]	144195,03	454359,45	5,00	43,39	43,39	12,26	43,52
3701CC_C	Prof. Lorentzlaan 16 <L=6,92> [2/2]	145807,34	455322,39	8,00	43,39	43,39	20,61	43,58
3701CC_C	Prof. Lorentzlaan 16 <L=6,92> [2/2]	145807,34	455322,39	8,00	43,39	43,39	20,61	43,58
3703SG_A	Cornelis Schellingerlaan 2 <L=2,87> [2/4]	144299,81	454614,15	2,00	43,38	43,38	15,80	43,52
3703SG_A	Cornelis Schellingerlaan 2 <L=2,87> [2/4]	144299,81	454614,15	2,00	43,38	43,38	15,80	43,52
3708CD_C	Charlotte de Bourbonlaan 44 <L=5,38> [3/4]	145980,63	454721,48	8,00	43,37	43,37	22,50	43,60
3708CD_C	Charlotte de Bourbonlaan 44 <L=5,38> [3/4]	145980,63	454721,48	8,00	43,37	43,37	22,50	43,60
3708CA_B	Prinses Beatrixlaan 19 <L=7,96> [2/5]	145860,57	454742,26	5,00	43,34	43,34	22,66	43,57
3708CA_B	Prinses Beatrixlaan 19 <L=7,96> [2/5]	145860,57	454742,26	5,00	43,34	43,34	22,66	43,57
3701CC_A	Prof. Lorentzlaan 22 <L=6,17> [2/2]	145837,25	455372,36	2,00	43,34	43,34	24,48	43,64
3701CC_A	Prof. Lorentzlaan 22 <L=6,17> [2/2]	145837,25	455372,36	2,00	43,34	43,34	24,48	43,64
3708VG_C	Jan Willem Frisolaan 1 <L=12,82> [2/3]	146143,44	454821,24	8,00	43,33	43,33	24,52	43,63
3708VG_C	Jan Willem Frisolaan 1 <L=12,82> [2/3]	146143,44	454821,24	8,00	43,33	43,33	24,52	43,63
3703CB_B	Zusterplein 14A <L=2,64> [1/1]	144592,18	454775,34	5,00	43,31	43,31	20,89	43,51
3703CB_B	Zusterplein 14A <L=2,64> [1/1]	144592,18	454775,34	5,00	43,31	43,31	20,89	43,51
3703CP_C	Waterigeweg 32 <L=3,57> [5/6]	144330,64	454630,41	8,00	43,30	43,30	17,76	43,46
3703CP_C	Waterigeweg 32 <L=3,57> [5/6]	144330,64	454630,41	8,00	43,30	43,30	17,76	43,46
3708CB_B	Charlotte de Bourbonlaan 29 <L=6,29> [2/4]	145886,38	454735,54	5,00	43,25	43,25	22,46	43,48
3708CB_B	Charlotte de Bourbonlaan 29 <L=6,29> [2/4]	145886,38	454735,54	5,00	43,25	43,25	22,46	43,48
3703CB_C	Zusterplein 14A <L=2,64> [1/1]	144592,18	454775,34	8,00	43,21	43,21	17,60	43,36
3703CB_C	Zusterplein 14A <L=2,64> [1/1]	144592,18	454775,34	8,00	43,21	43,21	17,60	43,36

Alle getoonde dB-waarden zijn A-gewogen





Rapport: Resultatentabel  
Model: Zeist - dB(A)  
LAEq totaalresultaten voor toetspunten  
(hoofdgroep)  
Groep:  
Groepsreductie: Nee

Naam Toetspunt	Omschrijving	X	Y	Hoogte	Dag	Avond	Nacht	Lden
3701BT_C	Laantje zonder Eind 5 <L=16,88> [6/8]	145601,15	455113,49	8,00	41,35	41,35	27,70	42,04
3701BT_C	Laantje zonder Eind 5 <L=16,88> [6/8]	145601,15	455113,49	8,00	41,35	41,35	27,70	42,04
3703CB_C	Zusterplein 20 <L=19,30> [12/15]	144553,82	454754,65	8,00	41,34	41,34	16,21	41,50
3703CB_C	Zusterplein 20 <L=19,30> [12/15]	144553,82	454754,65	8,00	41,34	41,34	16,21	41,50
3708CD_A	Charlotte de Bourbonlaan 62 <L=7,05> [1/3]	146075,80	454773,93	2,00	41,33	41,33	19,75	41,54
3708CD_A	Charlotte de Bourbonlaan 62 <L=7,05> [1/3]	146075,80	454773,93	2,00	41,33	41,33	19,75	41,54
3708CA_A	Prinses Beatrixlaan 15 <L=7,24> [1/12]	145812,39	454769,91	2,00	41,21	41,21	18,19	41,40
3708CA_A	Prinses Beatrixlaan 15 <L=7,24> [1/12]	145812,39	454769,91	2,00	41,21	41,21	18,19	41,40
3703CB_D	Zusterplein 20 <L=12,04> [1/5]	144558,32	454738,60	11,00	41,17	41,17	24,26	41,56
3703CB_D	Zusterplein 20 <L=12,04> [1/5]	144558,32	454738,60	11,00	41,17	41,17	24,26	41,56
3703CE_A	Zinzendorflaan 3 <L=8,11> [2/5]	144391,14	454697,34	2,00	41,15	41,15	17,86	41,33
3703CE_A	Zinzendorflaan 3 <L=8,11> [2/5]	144391,14	454697,34	2,00	41,15	41,15	17,86	41,33
3703CN_A	Waterigeweg 26 <L=6,69> [3/4]	144446,79	454758,95	2,00	41,13	41,13	22,56	41,44
3703CN_A	Waterigeweg 26 <L=6,69> [3/4]	144446,79	454758,95	2,00	41,13	41,13	22,56	41,44
3708CD_B	Charlotte de Bourbonlaan 62 <L=7,05> [1/3]	146075,80	454773,93	5,00	41,03	41,03	18,92	41,23
3708CD_B	Charlotte de Bourbonlaan 62 <L=7,05> [1/3]	146075,80	454773,93	5,00	41,03	41,03	18,92	41,23
3703CB_D	Zusterplein 20 <L=2,25> [9/15]	144563,29	454742,12	11,00	40,89	40,89	15,92	41,05
3703CB_D	Zusterplein 20 <L=2,25> [9/15]	144563,29	454742,12	11,00	40,89	40,89	15,92	41,05
3703CB_C	Zusterplein 20 <L=2,50> [5/5]	144562,79	454745,08	8,00	40,88	40,88	16,01	41,04
3703CB_C	Zusterplein 20 <L=2,50> [5/5]	144562,79	454745,08	8,00	40,88	40,88	16,01	41,04
3703CN_A	Waterigeweg 30 <L=10,19> [3/4]	144432,43	454745,25	2,00	40,80	40,80	19,78	41,03
3703CN_A	Waterigeweg 30 <L=10,19> [3/4]	144432,43	454745,25	2,00	40,80	40,80	19,78	41,03
3703CB_A	Zusterplein 20 <L=2,50> [5/5]	144562,79	454745,08	2,00	40,79	40,79	16,14	40,95
3703CB_A	Zusterplein 20 <L=2,50> [5/5]	144562,79	454745,08	2,00	40,79	40,79	16,14	40,95
3703CB_A	Zusterplein 20 <L=2,25> [9/15]	144563,29	454742,12	2,00	40,78	40,78	16,05	40,94
3703CB_A	Zusterplein 20 <L=2,25> [9/15]	144563,29	454742,12	2,00	40,78	40,78	16,05	40,94
3703CB_C	Zusterplein 20 <L=12,53> [3/5]	144554,48	454742,48	8,00	40,77	40,77	16,74	40,94
3703CB_C	Zusterplein 20 <L=12,53> [3/5]	144554,48	454742,48	8,00	40,77	40,77	16,74	40,94
3701BT_A	Laantje zonder Eind 5 <L=16,88> [6/8]	145601,15	455113,49	2,00	40,73	40,73	26,63	41,36
3701BT_A	Laantje zonder Eind 5 <L=16,88> [6/8]	145601,15	455113,49	2,00	40,73	40,73	26,63	41,36
3703CB_C	Zusterplein 20 <L=2,25> [9/15]	144563,29	454742,12	8,00	40,66	40,66	15,89	40,82
3703CB_C	Zusterplein 20 <L=2,25> [9/15]	144563,29	454742,12	8,00	40,66	40,66	15,89	40,82
3703CB_B	Zusterplein 20 <L=2,50> [5/5]	144562,79	454745,08	5,00	40,63	40,63	16,06	40,79
3703CB_B	Zusterplein 20 <L=2,50> [5/5]	144562,79	454745,08	5,00	40,63	40,63	16,06	40,79
3703CB_B	Zusterplein 20 <L=2,25> [9/15]	144563,29	454742,12	5,00	40,57	40,57	15,96	40,73
3703CB_B	Zusterplein 20 <L=2,25> [9/15]	144563,29	454742,12	5,00	40,57	40,57	15,96	40,73
3703CB_A	Zusterplein 20 <L=19,30> [12/15]	144553,82	454754,65	2,00	40,55	40,55	16,45	40,72
3703CB_A	Zusterplein 20 <L=19,30> [12/15]	144553,82	454754,65	2,00	40,55	40,55	16,45	40,72
3703CB_B	Zusterplein 20 <L=19,30> [12/15]	144553,82	454754,65	5,00	40,51	40,51	16,26	40,68
3703CB_B	Zusterplein 20 <L=19,30> [12/15]	144553,82	454754,65	5,00	40,51	40,51	16,26	40,68
3703CB_A	Zusterplein 20 <L=4,42> [4/5]	144560,46	454745,64	2,00	40,50	40,50	16,17	40,67
3703CB_A	Zusterplein 20 <L=4,42> [4/5]	144560,46	454745,64	2,00	40,50	40,50	16,17	40,67
3703CB_D	Zusterplein 22A <L=12,26> [11/11]	144560,43	454737,28	11,00	40,47	40,47	16,90	40,65
3703CB_D	Zusterplein 22A <L=12,26> [11/11]	144560,43	454737,28	11,00	40,47	40,47	16,90	40,65
3703CB_A	Zusterplein 20 <L=12,53> [3/5]	144554,48	454742,48	2,00	40,46	40,46	16,37	40,63
3703CB_A	Zusterplein 20 <L=12,53> [3/5]	144554,48	454742,48	2,00	40,46	40,46	16,37	40,63
3703CB_C	Zusterplein 20 <L=12,04> [1/5]	144558,32	454738,60	8,00	40,45	40,45	16,82	40,63
3703CB_C	Zusterplein 20 <L=12,04> [1/5]	144558,32	454738,60	8,00	40,45	40,45	16,82	40,63
3703CB_C	Zusterplein 20 <L=4,42> [4/5]	144560,46	454745,64	8,00	40,44	40,44	16,09	40,61
3703CB_C	Zusterplein 20 <L=4,42> [4/5]	144560,46	454745,64	8,00	40,44	40,44	16,09	40,61
3703CB_A	Zusterplein 22A <L=12,26> [11/11]	144560,43	454737,28	2,00	40,44	40,44	16,06	40,61
3703CB_A	Zusterplein 22A <L=12,26> [11/11]	144560,43	454737,28	2,00	40,44	40,44	16,06	40,61
3701BT_C	Laantje zonder Eind 5 <L=7,60> [1/1]	145592,52	455124,24	8,00	40,44	40,44	27,38	41,20
3701BT_C	Laantje zonder Eind 5 <L=7,60> [1/1]	145592,52	455124,24	8,00	40,44	40,44	27,38	41,20
3703CB_A	Zusterplein 20 <L=12,04> [1/5]	144558,32	454738,60	2,00	40,40	40,40	16,17	40,57
3703CB_A	Zusterplein 20 <L=12,04> [1/5]	144558,32	454738,60	2,00	40,40	40,40	16,17	40,57
3703CB_B	Zusterplein 20 <L=12,53> [3/5]	144554,48	454742,48	5,00	40,36	40,36	16,45	40,53
3703CB_B	Zusterplein 20 <L=12,53> [3/5]	144554,48	454742,48	5,00	40,36	40,36	16,45	40,53
3703CB_B	Zusterplein 20 <L=4,42> [4/5]	144560,46	454745,64	5,00	40,33	40,33	16,12	40,50

Alle getoonde dB-waarden zijn A-gewogen

Rapport: Resultatentabel  
Model: Zeist - dB(A)  
L(Aeq totaalresultaten voor toetspunten  
(hoofdgroep)  
Groep:  
Groepsreductie: Nee

Naam		X	Y	Hoogte	Dag	Avond	Nacht	Lden
Toetspunt	Omschrijving							
3703CB_B	Zusterplein 20 <L=4,42> [4/5]	144560,46	454745,64	5,00	40,33	40,33	16,12	40,50
3703CB_C	Zusterplein 22A <L=12,26> [11/11]	144560,43	454737,28	8,00	40,28	40,28	16,16	40,45
3703CB_C	Zusterplein 22A <L=12,26> [11/11]	144560,43	454737,28	8,00	40,28	40,28	16,16	40,45
3703CB_B	Zusterplein 20 <L=12,04> [1/5]	144558,32	454738,60	5,00	40,26	40,26	16,19	40,43
3703CB_B	Zusterplein 20 <L=12,04> [1/5]	144558,32	454738,60	5,00	40,26	40,26	16,19	40,43
3701BT_B	Laantje zonder Eind 5 <L=16,88> [6/8]	145601,15	455113,49	5,00	40,25	40,25	26,95	40,98
3701BT_B	Laantje zonder Eind 5 <L=16,88> [6/8]	145601,15	455113,49	5,00	40,25	40,25	26,95	40,98
3703CB_B	Zusterplein 22A <L=12,26> [11/11]	144560,43	454737,28	5,00	40,23	40,23	16,00	40,40
3703CB_B	Zusterplein 22A <L=12,26> [11/11]	144560,43	454737,28	5,00	40,23	40,23	16,00	40,40
3703CE_C	Zinzendorflaan 3 <L=8,93> [4/8]	144400,84	454707,04	8,00	40,00	40,00	16,21	40,17
3703CE_C	Zinzendorflaan 3 <L=8,93> [4/8]	144400,84	454707,04	8,00	40,00	40,00	16,21	40,17
3703CE_B	Zinzendorflaan 3 <L=8,93> [4/8]	144400,84	454707,04	5,00	38,89	38,89	15,54	39,07
3703CE_B	Zinzendorflaan 3 <L=8,93> [4/8]	144400,84	454707,04	5,00	38,89	38,89	15,54	39,07
3701BT_B	Laantje zonder Eind 5 <L=7,60> [1/1]	145592,52	455124,24	5,00	38,44	38,44	26,72	39,41
3701BT_B	Laantje zonder Eind 5 <L=7,60> [1/1]	145592,52	455124,24	5,00	38,44	38,44	26,72	39,41
3701BT_A	Laantje zonder Eind 5 <L=7,60> [1/1]	145592,52	455124,24	2,00	38,31	38,31	26,43	39,26
3701BT_A	Laantje zonder Eind 5 <L=7,60> [1/1]	145592,52	455124,24	2,00	38,31	38,31	26,43	39,26
3703CE_A	Zinzendorflaan 3 <L=8,93> [4/8]	144400,84	454707,04	2,00	38,30	38,30	14,92	38,48
3703CE_A	Zinzendorflaan 3 <L=8,93> [4/8]	144400,84	454707,04	2,00	38,30	38,30	14,92	38,48
3701HL_A	1e Hogeweg 178 <L=6,12> [1/21]	145051,00	455178,60	2,00	--	--	--	--
3701HL_A	1e Hogeweg 178 <L=6,12> [1/21]	145051,00	455178,60	2,00	--	--	--	--
3701HL_B	1e Hogeweg 178 <L=6,12> [1/21]	145051,00	455178,60	5,00	--	--	--	--
3701HL_B	1e Hogeweg 178 <L=6,12> [1/21]	145051,00	455178,60	5,00	--	--	--	--
3701HL_C	1e Hogeweg 178 <L=6,12> [1/21]	145051,00	455178,60	8,00	--	--	--	--
3701HL_C	1e Hogeweg 178 <L=6,12> [1/21]	145051,00	455178,60	8,00	--	--	--	--
3701HL_D	1e Hogeweg 178 <L=6,12> [1/21]	145051,00	455178,60	11,00	--	--	--	--
3701HL_D	1e Hogeweg 178 <L=6,12> [1/21]	145051,00	455178,60	11,00	--	--	--	--
3701HL_A	1e Hogeweg 178 <L=2,25> [2/21]	145049,68	455173,71	2,00	--	--	--	--
3701HL_A	1e Hogeweg 178 <L=2,25> [2/21]	145049,68	455173,71	2,00	--	--	--	--
3701HL_B	1e Hogeweg 178 <L=2,25> [2/21]	145049,68	455173,71	5,00	--	--	--	--
3701HL_B	1e Hogeweg 178 <L=2,25> [2/21]	145049,68	455173,71	5,00	--	--	--	--
3701HL_C	1e Hogeweg 178 <L=2,25> [2/21]	145049,68	455173,71	8,00	--	--	--	--
3701HL_C	1e Hogeweg 178 <L=2,25> [2/21]	145049,68	455173,71	8,00	--	--	--	--
3701HL_D	1e Hogeweg 178 <L=2,25> [2/21]	145049,68	455173,71	11,00	--	--	--	--
3701HL_D	1e Hogeweg 178 <L=2,25> [2/21]	145049,68	455173,71	11,00	--	--	--	--
3701HL_A	1e Hogeweg 178 <L=3,26> [3/21]	145050,11	455171,90	2,00	--	--	--	--
3701HL_A	1e Hogeweg 178 <L=3,26> [3/21]	145050,11	455171,90	2,00	--	--	--	--
3701HL_B	1e Hogeweg 178 <L=3,26> [3/21]	145050,11	455171,90	5,00	--	--	--	--
3701HL_B	1e Hogeweg 178 <L=3,26> [3/21]	145050,11	455171,90	5,00	--	--	--	--
3701HL_C	1e Hogeweg 178 <L=3,26> [3/21]	145050,11	455171,90	8,00	--	--	--	--
3701HL_C	1e Hogeweg 178 <L=3,26> [3/21]	145050,11	455171,90	8,00	--	--	--	--
3701HL_D	1e Hogeweg 178 <L=3,26> [3/21]	145050,11	455171,90	11,00	--	--	--	--
3701HL_D	1e Hogeweg 178 <L=3,26> [3/21]	145050,11	455171,90	11,00	--	--	--	--
3701HL_A	1e Hogeweg 178 <L=5,46> [6/21]	145049,42	455165,57	2,00	--	--	--	--
3701HL_A	1e Hogeweg 178 <L=5,46> [6/21]	145049,42	455165,57	2,00	--	--	--	--
3701HL_B	1e Hogeweg 178 <L=5,46> [6/21]	145049,42	455165,57	5,00	--	--	--	--
3701HL_B	1e Hogeweg 178 <L=5,46> [6/21]	145049,42	455165,57	5,00	--	--	--	--
3701HL_C	1e Hogeweg 178 <L=9,08> [7/21]	145045,87	455158,95	8,00	--	--	--	--
3701HL_C	1e Hogeweg 178 <L=9,08> [7/21]	145045,87	455158,95	8,00	--	--	--	--
3701HL_D	1e Hogeweg 178 <L=9,08> [7/21]	145045,87	455158,95	11,00	--	--	--	--
3701HL_D	1e Hogeweg 178 <L=9,08> [7/21]	145045,87	455158,95	11,00	--	--	--	--
3701HL_A	1e Hogeweg 178 <L=11,70> [9/21]	145033,30	455167,76	2,00	--	--	--	--
3701HL_A	1e Hogeweg 178 <L=11,70> [9/21]	145033,30	455167,76	2,00	--	--	--	--
3701HL_B	1e Hogeweg 178 <L=11,70> [9/21]	145033,30	455167,76	5,00	--	--	--	--
3701HL_B	1e Hogeweg 178 <L=11,70> [9/21]	145033,30	455167,76	5,00	--	--	--	--
3701HL_C	1e Hogeweg 178 <L=11,70> [9/21]	145033,30	455167,76	8,00	--	--	--	--
3701HL_C	1e Hogeweg 178 <L=11,70> [9/21]	145033,30	455167,76	8,00	--	--	--	--
3701HL_D	1e Hogeweg 178 <L=11,70> [9/21]	145033,30	455167,76	11,00	--	--	--	--
3701HL_D	1e Hogeweg 178 <L=11,70> [9/21]	145033,30	455167,76	11,00	--	--	--	--

Alle getoonde dB-waarden zijn A-gewogen

Rapport: Resultatentabel  
 Model: Zeist - dB(A)  
 LAeq totaalresultaten voor toetspunten (hoofdgroep)  
 Groep:  
 Groepsreductie: Nee

Naam Toetspunt	Omschrijving	X	Y	Hoogte	Dag	Avond	Nacht	Lden
3701HL_A	1e Hogeweg 178 <L=2, 61> [10/21]	145036,27	455172,84	2,00	--	--	--	--
3701HL_A	1e Hogeweg 178 <L=2, 61> [10/21]	145036,27	455172,84	2,00	--	--	--	--
3701HL_B	1e Hogeweg 178 <L=2, 61> [10/21]	145036,27	455172,84	5,00	--	--	--	--
3701HL_B	1e Hogeweg 178 <L=2, 61> [10/21]	145036,27	455172,84	5,00	--	--	--	--
3701HL_C	1e Hogeweg 178 <L=2, 61> [10/21]	145036,27	455172,84	8,00	--	--	--	--
3701HL_C	1e Hogeweg 178 <L=2, 61> [10/21]	145036,27	455172,84	8,00	--	--	--	--
3701HL_D	1e Hogeweg 178 <L=2, 61> [10/21]	145036,27	455172,84	11,00	--	--	--	--
3701HL_D	1e Hogeweg 178 <L=2, 61> [10/21]	145036,27	455172,84	11,00	--	--	--	--
3701HL_A	1e Hogeweg 178 <L=11, 91> [15/21]	145010,87	455188,29	2,00	--	--	--	--
3701HL_A	1e Hogeweg 178 <L=11, 91> [15/21]	145010,87	455188,29	2,00	--	--	--	--
3701HL_B	1e Hogeweg 178 <L=11, 91> [15/21]	145010,87	455188,29	5,00	--	--	--	--
3701HL_B	1e Hogeweg 178 <L=11, 91> [15/21]	145010,87	455188,29	5,00	--	--	--	--
3701HL_C	1e Hogeweg 178 <L=11, 91> [15/21]	145010,87	455188,29	8,00	--	--	--	--
3701HL_C	1e Hogeweg 178 <L=11, 91> [15/21]	145010,87	455188,29	8,00	--	--	--	--
3701HL_D	1e Hogeweg 178 <L=11, 91> [15/21]	145010,87	455188,29	11,00	--	--	--	--
3701HL_D	1e Hogeweg 178 <L=11, 91> [15/21]	145010,87	455188,29	11,00	--	--	--	--
3701HL_A	1e Hogeweg 178 <L=5, 56> [16/21]	145018,10	455193,79	2,00	--	--	--	--
3701HL_A	1e Hogeweg 178 <L=5, 56> [16/21]	145018,10	455193,79	2,00	--	--	--	--
3701HL_B	1e Hogeweg 178 <L=5, 56> [16/21]	145018,10	455193,79	5,00	--	--	--	--
3701HL_B	1e Hogeweg 178 <L=5, 56> [16/21]	145018,10	455193,79	5,00	--	--	--	--
3701HL_C	1e Hogeweg 178 <L=5, 56> [16/21]	145018,10	455193,79	8,00	--	--	--	--
3701HL_C	1e Hogeweg 178 <L=5, 56> [16/21]	145018,10	455193,79	8,00	--	--	--	--
3701HL_D	1e Hogeweg 178 <L=5, 56> [16/21]	145018,10	455193,79	11,00	--	--	--	--
3701HL_D	1e Hogeweg 178 <L=5, 56> [16/21]	145018,10	455193,79	11,00	--	--	--	--
3701HL_A	1e Hogeweg 178 <L=2, 29> [17/21]	145022,22	455195,36	2,00	--	--	--	--
3701HL_B	1e Hogeweg 178 <L=2, 29> [17/21]	145022,22	455195,36	5,00	--	--	--	--
3701HL_B	1e Hogeweg 178 <L=2, 29> [17/21]	145022,22	455195,36	5,00	--	--	--	--
3701HL_C	1e Hogeweg 178 <L=2, 29> [17/21]	145022,22	455195,36	8,00	--	--	--	--
3701HL_C	1e Hogeweg 178 <L=2, 29> [17/21]	145022,22	455195,36	8,00	--	--	--	--
3701HL_D	1e Hogeweg 178 <L=2, 29> [17/21]	145022,22	455195,36	11,00	--	--	--	--
3701HL_D	1e Hogeweg 178 <L=2, 29> [17/21]	145022,22	455195,36	11,00	--	--	--	--
3701HL_A	1e Hogeweg 178 <L=3, 26> [18/21]	145024,34	455195,13	2,00	--	--	--	--
3701HL_A	1e Hogeweg 178 <L=3, 26> [18/21]	145024,34	455195,13	2,00	--	--	--	--
3701HL_B	1e Hogeweg 178 <L=3, 26> [18/21]	145024,34	455195,13	5,00	--	--	--	--
3701HL_B	1e Hogeweg 178 <L=3, 26> [18/21]	145024,34	455195,13	5,00	--	--	--	--
3701HL_C	1e Hogeweg 178 <L=3, 26> [18/21]	145024,34	455195,13	8,00	--	--	--	--
3701HL_C	1e Hogeweg 178 <L=3, 26> [18/21]	145024,34	455195,13	8,00	--	--	--	--
3701HL_D	1e Hogeweg 178 <L=3, 26> [18/21]	145024,34	455195,13	11,00	--	--	--	--
3701HL_D	1e Hogeweg 178 <L=3, 26> [18/21]	145024,34	455195,13	11,00	--	--	--	--
3701HL_A	1e Hogeweg 178 <L=2, 24> [19/21]	145026,16	455194,86	2,00	--	--	--	--
3701HL_A	1e Hogeweg 178 <L=2, 24> [19/21]	145026,16	455194,86	2,00	--	--	--	--
3701HL_B	1e Hogeweg 178 <L=2, 24> [19/21]	145026,16	455194,86	5,00	--	--	--	--
3701HL_B	1e Hogeweg 178 <L=2, 24> [19/21]	145026,16	455194,86	5,00	--	--	--	--
3701HL_C	1e Hogeweg 178 <L=2, 24> [19/21]	145026,16	455194,86	8,00	--	--	--	--
3701HL_C	1e Hogeweg 178 <L=2, 24> [19/21]	145026,16	455194,86	8,00	--	--	--	--
3701HL_D	1e Hogeweg 178 <L=2, 24> [19/21]	145026,16	455194,86	11,00	--	--	--	--
3701HL_D	1e Hogeweg 178 <L=2, 24> [19/21]	145026,16	455194,86	11,00	--	--	--	--
3701HL_A	1e Hogeweg 178 <L=6, 14> [20/21]	145030,89	455196,69	2,00	--	--	--	--
3701HL_A	1e Hogeweg 178 <L=6, 14> [20/21]	145030,89	455196,69	2,00	--	--	--	--
3701HL_B	1e Hogeweg 178 <L=6, 14> [20/21]	145030,89	455196,69	5,00	--	--	--	--
3701HL_B	1e Hogeweg 178 <L=6, 14> [20/21]	145030,89	455196,69	5,00	--	--	--	--
3701HL_C	1e Hogeweg 178 <L=6, 14> [20/21]	145030,89	455196,69	8,00	--	--	--	--
3701HL_C	1e Hogeweg 178 <L=6, 14> [20/21]	145030,89	455196,69	8,00	--	--	--	--
3701HL_D	1e Hogeweg 178 <L=6, 14> [20/21]	145030,89	455196,69	11,00	--	--	--	--
3701HL_D	1e Hogeweg 178 <L=6, 14> [20/21]	145030,89	455196,69	11,00	--	--	--	--
3701HL_A	1e Hogeweg 178 <L=22, 58> [21/21]	145042,42	455189,28	2,00	--	--	--	--
3701HL_A	1e Hogeweg 178 <L=22, 58> [21/21]	145042,42	455189,28	2,00	--	--	--	--
3701HL_B	1e Hogeweg 178 <L=22, 58> [21/21]	145042,42	455189,28	5,00	--	--	--	--

Alle getoonde dB-waarden zijn A-gewogen

Rapport: Resultatentabel  
Model: Zeist - dB(A)  
LAEq totaalresultaten voor toetspunten  
Groep: (hoofdgroep)  
Groepsreductie: Nee

Naam		X	Y	Hoogte	Dag	Avond	Nacht	Lden
3701HL_B	1e Hogeweg 178 <L=22,58> [21/21]	145042,42	455189,28	5,00	--	--	--	--
3701HL_C	1e Hogeweg 178 <L=22,58> [21/21]	145042,42	455189,28	8,00	--	--	--	--
3701HL_C	1e Hogeweg 178 <L=22,58> [21/21]	145042,42	455189,28	8,00	--	--	--	--
3701HL_D	1e Hogeweg 178 <L=22,58> [21/21]	145042,42	455189,28	11,00	--	--	--	--
3701HL_D	1e Hogeweg 178 <L=22,58> [21/21]	145042,42	455189,28	11,00	--	--	--	--
3708CD_A	Charlotte de Bourbonlaan 52 <L=5,25> [1/1]	146028,22	454743,98	2,00	--	--	--	--
3708CD_A	Charlotte de Bourbonlaan 52 <L=5,25> [1/1]	146028,22	454743,98	2,00	--	--	--	--
3708CD_B	Charlotte de Bourbonlaan 52 <L=5,25> [1/1]	146028,22	454743,98	5,00	--	--	--	--
3708CD_B	Charlotte de Bourbonlaan 52 <L=5,25> [1/1]	146028,22	454743,98	5,00	--	--	--	--
3708CD_A	Charlotte de Bourbonlaan 44 <L=5,66> [2/4]	145986,38	454722,38	2,00	--	--	--	--
3708CD_A	Charlotte de Bourbonlaan 44 <L=5,66> [2/4]	145986,38	454722,38	2,00	--	--	--	--
3708CD_B	Charlotte de Bourbonlaan 44 <L=5,66> [2/4]	145986,38	454722,38	5,00	--	--	--	--
3708CD_B	Charlotte de Bourbonlaan 44 <L=5,66> [2/4]	145986,38	454722,38	5,00	--	--	--	--
3708CD_C	Charlotte de Bourbonlaan 44 <L=5,66> [2/4]	145986,38	454722,38	8,00	--	--	--	--
3708CD_C	Charlotte de Bourbonlaan 44 <L=5,66> [2/4]	145986,38	454722,38	8,00	--	--	--	--
3708CD_D	Charlotte de Bourbonlaan 44 <L=5,66> [2/4]	145986,38	454722,38	11,00	--	--	--	--
3708CD_D	Charlotte de Bourbonlaan 44 <L=5,66> [2/4]	145986,38	454722,38	11,00	--	--	--	--
3708CD_A	Charlotte de Bourbonlaan 56 <L=11,49> [1/1]	146045,66	454752,98	2,00	--	--	--	--
3708CD_A	Charlotte de Bourbonlaan 56 <L=11,49> [1/1]	146045,66	454752,98	2,00	--	--	--	--
3708CD_B	Charlotte de Bourbonlaan 56 <L=11,49> [1/1]	146045,66	454752,98	5,00	--	--	--	--
3708CD_B	Charlotte de Bourbonlaan 56 <L=11,49> [1/1]	146045,66	454752,98	5,00	--	--	--	--
3708VG_A	Jan Willem Frisolaan 3A <L=9,74> [1/1]	146151,00	454807,35	2,00	--	--	--	--
3708VG_A	Jan Willem Frisolaan 3A <L=9,74> [1/1]	146151,00	454807,35	2,00	--	--	--	--
3708VG_B	Jan Willem Frisolaan 3A <L=9,74> [1/1]	146151,00	454807,35	5,00	--	--	--	--
3708VG_B	Jan Willem Frisolaan 3A <L=9,74> [1/1]	146151,00	454807,35	5,00	--	--	--	--
3708VG_C	Jan Willem Frisolaan 3A <L=9,74> [1/1]	146151,00	454807,35	8,00	--	--	--	--
3708VG_C	Jan Willem Frisolaan 3A <L=9,74> [1/1]	146151,00	454807,35	8,00	--	--	--	--
3701HH_D	1e Hogeweg 63 <L=4,53> [1/6]	145082,49	455242,87	11,00	--	--	--	--
3701HH_D	1e Hogeweg 63 <L=4,53> [1/6]	145082,49	455242,87	11,00	--	--	--	--
10_A	Slotlaan 165-169	145192,61	455317,57	2,00	--	--	--	--
10_A	Slotlaan 165-169	145192,61	455317,57	2,00	--	--	--	--
10_B	Slotlaan 165-169	145192,61	455317,57	5,00	--	--	--	--
10_B	Slotlaan 165-169	145192,61	455317,57	5,00	--	--	--	--
10_C	Slotlaan 165-169	145192,61	455317,57	8,00	--	--	--	--
10_C	Slotlaan 165-169	145192,61	455317,57	8,00	--	--	--	--
11_A	Slotlaan 165-169	145197,01	455313,65	2,00	--	--	--	--
11_A	Slotlaan 165-169	145197,01	455313,65	2,00	--	--	--	--
11_B	Slotlaan 165-169	145197,01	455313,65	5,00	--	--	--	--
11_B	Slotlaan 165-169	145197,01	455313,65	5,00	--	--	--	--
11_C	Slotlaan 165-169	145197,01	455313,65	8,00	--	--	--	--
11_C	Slotlaan 165-169	145197,01	455313,65	8,00	--	--	--	--
17_B	Antonlaan 2,8,10,20,22	145148,73	455341,35	5,00	--	--	--	--
17_B	Antonlaan 2,8,10,20,22	145148,73	455341,35	5,00	--	--	--	--
17_C	Antonlaan 2,8,10,20,22	145148,73	455341,35	8,00	--	--	--	--
17_C	Antonlaan 2,8,10,20,22	145148,73	455341,35	8,00	--	--	--	--
17_D	Antonlaan 2,8,10,20,22	145148,73	455341,35	11,00	--	--	--	--
17_D	Antonlaan 2,8,10,20,22	145148,73	455341,35	11,00	--	--	--	--
17_E	Antonlaan 2,8,10,20,22	145148,73	455341,35	14,00	--	--	--	--
17_E	Antonlaan 2,8,10,20,22	145148,73	455341,35	14,00	--	--	--	--
18_B	Antonlaan 2,8,10,20,22	145152,60	455345,74	5,00	--	--	--	--
18_B	Antonlaan 2,8,10,20,22	145152,60	455345,74	5,00	--	--	--	--
18_C	Antonlaan 2,8,10,20,22	145152,60	455345,74	8,00	--	--	--	--
18_C	Antonlaan 2,8,10,20,22	145152,60	455345,74	8,00	--	--	--	--
18_D	Antonlaan 2,8,10,20,22	145152,60	455345,74	11,00	--	--	--	--
18_D	Antonlaan 2,8,10,20,22	145152,60	455345,74	11,00	--	--	--	--
18_E	Antonlaan 2,8,10,20,22	145152,60	455345,74	14,00	--	--	--	--
18_E	Antonlaan 2,8,10,20,22	145152,60	455345,74	14,00	--	--	--	--
19_B	Antonlaan 30,32	145159,09	455352,52	5,00	--	--	--	--
19_B	Antonlaan 30,32	145159,09	455352,52	5,00	--	--	--	--

Alle getoonde dB-waarden zijn A-gewogen

Rapport: Resultatentabel  
Model: Zeist - dB(A)  
LAeq totaalresultaten voor toetspunten  
Groep: (hoofdgroep)  
Groepsreductie: Nee

Naam Toetspunt	Omschrijving	X	Y	Hoogte	Dag	Avond	Nacht	Lden
19_C	Antonlaan 30,32	145159,09	455352,52	8,00	--	--	--	--
19_C	Antonlaan 30,32	145159,09	455352,52	8,00	--	--	--	--
19_D	Antonlaan 30,32	145159,09	455352,52	11,00	--	--	--	--
19_D	Antonlaan 30,32	145159,09	455352,52	11,00	--	--	--	--
20_E	Antonlaan 2,8,10,20,22	145160,83	455330,29	14,00	--	--	--	--
20_E	Antonlaan 2,8,10,20,22	145160,83	455330,29	14,00	--	--	--	--
21_E	Antonlaan 2,8,10,20,22	145164,92	455334,64	14,00	--	--	--	--
21_E	Antonlaan 2,8,10,20,22	145164,92	455334,64	14,00	--	--	--	--
22_B	Antonlaan 4,12,24	145163,87	455357,92	5,00	--	--	--	--
22_B	Antonlaan 4,12,24	145163,87	455357,92	5,00	--	--	--	--
22_C	Antonlaan 4,12,24	145163,87	455357,92	8,00	--	--	--	--
22_C	Antonlaan 4,12,24	145163,87	455357,92	8,00	--	--	--	--
26_B	Antonlaan14,16,26,28,34,36	145186,52	455363,59	5,00	--	--	--	--
26_B	Antonlaan14,16,26,28,34,36	145186,52	455363,59	5,00	--	--	--	--
26_C	Antonlaan14,16,26,28,34,36	145186,52	455363,59	8,00	--	--	--	--
26_C	Antonlaan14,16,26,28,34,36	145186,52	455363,59	8,00	--	--	--	--
26_D	Antonlaan14,16,26,28,34,36	145186,52	455363,59	11,00	--	--	--	--
26_D	Antonlaan14,16,26,28,34,36	145186,52	455363,59	11,00	--	--	--	--
27_B	Antonlaan14,16,26,28,34,36	145181,12	455368,36	5,00	--	--	--	--
27_B	Antonlaan14,16,26,28,34,36	145181,12	455368,36	5,00	--	--	--	--
27_C	Antonlaan14,16,26,28,34,36	145181,12	455368,36	8,00	--	--	--	--
27_C	Antonlaan14,16,26,28,34,36	145181,12	455368,36	8,00	--	--	--	--
27_D	Antonlaan14,16,26,28,34,36	145181,12	455368,36	11,00	--	--	--	--
27_D	Antonlaan14,16,26,28,34,36	145181,12	455368,36	11,00	--	--	--	--
28_B	Antonlaan14,16,26,28,34,36	145173,38	455369,26	5,00	--	--	--	--
28_B	Antonlaan14,16,26,28,34,36	145173,38	455369,26	5,00	--	--	--	--
28_C	Antonlaan14,16,26,28,34,36	145173,38	455369,26	8,00	--	--	--	--
28_C	Antonlaan14,16,26,28,34,36	145173,38	455369,26	8,00	--	--	--	--
28_D	Antonlaan14,16,26,28,34,36	145173,38	455369,26	11,00	--	--	--	--
28_D	Antonlaan14,16,26,28,34,36	145173,38	455369,26	11,00	--	--	--	--
29_B	Antonlaan14,16,26,28,34,36	145169,27	455364,60	5,00	--	--	--	--
29_B	Antonlaan14,16,26,28,34,36	145169,27	455364,60	5,00	--	--	--	--
29_C	Antonlaan14,16,26,28,34,36	145169,27	455364,60	8,00	--	--	--	--
29_C	Antonlaan14,16,26,28,34,36	145169,27	455364,60	8,00	--	--	--	--
29_D	Antonlaan14,16,26,28,34,36	145169,27	455364,60	11,00	--	--	--	--
29_D	Antonlaan14,16,26,28,34,36	145169,27	455364,60	11,00	--	--	--	--
45_C	Weeshuislaan 5-19	145164,89	455301,22	8,00	--	--	--	--
45_C	Weeshuislaan 5-19	145164,89	455301,22	8,00	--	--	--	--
45_D	Weeshuislaan 5-19	145164,89	455301,22	11,00	--	--	--	--
45_D	Weeshuislaan 5-19	145164,89	455301,22	11,00	--	--	--	--
49_E	Weeshuislaan 5-19	145152,03	455311,95	14,00	--	--	--	--
49_E	Weeshuislaan 5-19	145152,03	455311,95	14,00	--	--	--	--
50_E	Weeshuislaan 5-19	145156,49	455307,88	14,00	--	--	--	--
50_E	Weeshuislaan 5-19	145156,49	455307,88	14,00	--	--	--	--
51_E	Weeshuislaan 5-19	145158,08	455300,50	14,00	--	--	--	--
51_E	Weeshuislaan 5-19	145158,08	455300,50	14,00	--	--	--	--
66_E	Weeshuislaan 5-19	145152,37	455299,35	14,00	--	--	--	--
66_E	Weeshuislaan 5-19	145152,37	455299,35	14,00	--	--	--	--
89_B	Slotlaan 152	145178,35	455238,10	5,00	--	--	--	--
89_B	Slotlaan 152	145178,35	455238,10	5,00	--	--	--	--
89_C	Slotlaan 152	145178,35	455238,10	8,00	--	--	--	--
89_C	Slotlaan 152	145178,35	455238,10	8,00	--	--	--	--
92_B	Slotlaan 152	145183,93	455230,72	5,00	--	--	--	--
92_B	Slotlaan 152	145183,93	455230,72	5,00	--	--	--	--
96_A	Huydecoperweg 1	145206,85	455241,06	2,00	--	--	--	--
96_A	Huydecoperweg 1	145206,85	455241,06	2,00	--	--	--	--
97_A	Huydecoperweg 1	145207,07	455246,28	2,00	--	--	--	--
97_A	Huydecoperweg 1	145207,07	455246,28	2,00	--	--	--	--
98_A	Huydecoperweg 3	145211,01	455250,63	2,00	--	--	--	--

Alle getoonde dB-waarden zijn A-gewogen

Rapport: Resultatentabel  
 Model: Zeist - dB(A)  
 LAeq totaalresultaten voor toetspunten  
 Groep: (hoofdgroep)  
 Groepsreductie: Nee

Naam Toetspunt	Omschrijving	X	Y	Hoogte	Dag	Avond	Nacht	Lden
98_A	Huydecoperweg 3	145211,01	455250,63	2,00	--	--	--	--
99_B	Huydecoperweg 3	145216,44	455250,24	5,00	--	--	--	--
99_B	Huydecoperweg 3	145216,44	455250,24	5,00	--	--	--	--
101_B	Huydecoperweg 5	145225,74	455255,03	5,00	--	--	--	--
101_B	Huydecoperweg 5	145225,74	455255,03	5,00	--	--	--	--
106_B	Huydecoperweg 7	145229,61	455259,22	5,00	--	--	--	--
106_B	Huydecoperweg 7	145229,61	455259,22	5,00	--	--	--	--
115_B	Huydecoperweg 9C	145263,15	455288,45	5,00	--	--	--	--
115_B	Huydecoperweg 9C	145263,15	455288,45	5,00	--	--	--	--
115_C	Huydecoperweg 9C	145263,15	455288,45	8,00	--	--	--	--
115_C	Huydecoperweg 9C	145263,15	455288,45	8,00	--	--	--	--

Alle getoonde dB-waarden zijn A-gewogen















Rapport: Resultatentabel  
Model: Zeist - dB(C)  
L(Aeq totaalresultaten voor toetspunten  
(hoofdgroep))  
Groep:  
Groepsreductie: Nee

Naam Toetspunt	Omschrijving	X	Y	Hoogte	Dag	Avond	Nacht	Lden
3701HL_D	1e Hogeweg 178 <L=4,52> [33/47]	145044,26	455194,50	11,00	95,14	95,14	57,32	95,26
3701HL_D	1e Hogeweg 178 <L=4,52> [33/47]	145044,26	455194,50	11,00	95,14	95,14	57,32	95,26
3701JV_F	Weeshuislaan 167 <L=4,97> [19/23]	145009,00	455414,83	17,00	95,05	95,05	94,00	100,67
70_B	Slotlaan 170	145217,70	455281,77	5,00	95,02	95,02	62,70	95,14
70_B	Slotlaan 170	145217,70	455281,77	5,00	95,02	95,02	62,70	95,14
3701JV_E	Weeshuislaan 167 <L=4,91> [10/23]	145030,43	455380,44	14,00	94,98	94,98	94,95	101,35
3701HC_B	Het Rond 9000 <L=11,29> [1/2]	144849,75	454943,62	5,00	94,93	94,93	29,18	95,05
3701HC_B	Het Rond 9000 <L=11,29> [1/2]	144849,75	454943,62	5,00	94,93	94,93	29,18	95,05
70_C	Slotlaan 170	145217,70	455281,77	8,00	94,88	94,88	63,27	95,01
70_C	Slotlaan 170	145217,70	455281,77	8,00	94,88	94,88	63,27	95,01
3701HC_C	Het Rond 9000 <L=11,29> [1/2]	144849,75	454943,62	8,00	94,82	94,82	30,22	94,94
3701HC_C	Het Rond 9000 <L=11,29> [1/2]	144849,75	454943,62	8,00	94,82	94,82	30,22	94,94
3701AG_A	Jufferstraat 10-38 <L=3,46> [21/23]	144926,10	454935,17	2,00	94,81	94,81	48,19	94,93
3701AG_A	Jufferstraat 10-38 <L=3,46> [21/23]	144926,10	454935,17	2,00	94,81	94,81	48,19	94,93
16_B	Weeshuislaan 2-6	145173,55	455321,70	5,00	94,78	94,78	56,02	94,90
16_B	Weeshuislaan 2-6	145173,55	455321,70	5,00	94,78	94,78	56,02	94,90
3701AG_B	Jufferstraat 10-38 <L=2,95> [22/23]	144928,93	454935,76	5,00	94,75	94,75	42,63	94,87
3701AG_B	Jufferstraat 10-38 <L=2,95> [22/23]	144928,93	454935,76	5,00	94,75	94,75	42,63	94,87
3701AG_C	Jufferstraat 10-38 <L=2,95> [22/23]	144928,93	454935,76	8,00	94,73	94,73	42,81	94,85
3701AG_C	Jufferstraat 10-38 <L=2,95> [22/23]	144928,93	454935,76	8,00	94,73	94,73	42,81	94,85
3701HL_B	1e Hogeweg 24B <L=4,30> [16/18]	144998,46	455231,63	5,00	94,72	94,72	41,45	94,84
3701HL_B	1e Hogeweg 24B <L=4,30> [16/18]	144998,46	455231,63	5,00	94,72	94,72	41,45	94,84
3701HL_B	1e Hogeweg 24B <L=4,30> [16/18]	144998,46	455231,63	5,00	94,72	94,72	41,45	94,84
3701AG_D	Jufferstraat 10-38 <L=2,95> [22/23]	144928,93	454935,76	11,00	94,69	94,69	43,06	94,81
3701AG_D	Jufferstraat 10-38 <L=2,95> [22/23]	144928,93	454935,76	11,00	94,69	94,69	43,06	94,81
3701HL_C	1e Hogeweg 24B <L=4,30> [16/18]	144998,46	455231,63	8,00	94,66	94,66	44,65	94,78
3701HL_C	1e Hogeweg 24B <L=4,30> [16/18]	144998,46	455231,63	8,00	94,66	94,66	44,65	94,78
3701HL_C	1e Hogeweg 24B <L=4,30> [16/18]	144998,46	455231,63	8,00	94,66	94,66	44,65	94,78
3701JV_F	Weeshuislaan 167 <L=4,91> [10/23]	145030,43	455380,44	17,00	94,65	94,65	94,61	101,01
3701HC_D	Het Rond 9000 <L=11,29> [1/2]	144849,75	454943,62	11,00	94,57	94,57	31,58	94,69
3701HC_D	Het Rond 9000 <L=11,29> [1/2]	144849,75	454943,62	11,00	94,57	94,57	31,58	94,69
3701HC_B	Maurikstraat 19 <L=18,06> [3/3]	144851,27	454959,55	5,00	94,54	94,54	47,02	94,66
3701HC_B	Het Rond 9000 <L=18,06> [3/3]	144851,27	454959,55	5,00	94,54	94,54	47,02	94,66
3701HC_B	Het Rond 9000 <L=18,06> [3/3]	144851,27	454959,55	5,00	94,54	94,54	47,02	94,66
3701HL_B	1e Hogeweg 178 <L=4,52> [34/47]	145047,62	455191,48	5,00	94,49	94,49	55,40	94,61
3701HL_B	1e Hogeweg 178 <L=4,52> [34/47]	145047,62	455191,48	5,00	94,49	94,49	55,40	94,61
3701HL_C	Maurikstraat 19 <L=18,06> [3/3]	144851,27	454959,55	8,00	94,45	94,45	47,70	94,57
3701HC_C	Het Rond 9000 <L=18,06> [3/3]	144851,27	454959,55	8,00	94,45	94,45	47,70	94,57
3701HC_C	Het Rond 9000 <L=18,06> [3/3]	144851,27	454959,55	8,00	94,45	94,45	47,70	94,57
3701HL_B	1e Hogeweg 24B <L=4,30> [15/18]	144997,28	455235,02	5,00	94,43	94,43	58,64	94,55
14_B	Antonlaan 2,8,10,20,22	145154,38	455329,74	5,00	94,43	94,43	65,43	94,56
3701HL_B	1e Hogeweg 24B <L=4,30> [15/18]	144997,28	455235,02	5,00	94,43	94,43	58,64	94,55
3701HL_B	1e Hogeweg 24B <L=4,30> [15/18]	144997,28	455235,02	5,00	94,43	94,43	58,64	94,55
14_B	Antonlaan 2,8,10,20,22	145154,38	455329,74	5,00	94,43	94,43	65,43	94,56
3701HL_C	1e Hogeweg 178 <L=4,52> [34/47]	145047,62	455191,48	8,00	94,41	94,41	56,26	94,53
14_C	Antonlaan 2,8,10,20,22	145154,38	455329,74	8,00	94,41	94,41	66,85	94,55
3701HL_C	1e Hogeweg 178 <L=4,52> [34/47]	145047,62	455191,48	8,00	94,41	94,41	56,26	94,53
3701HL_C	1e Hogeweg 178 <L=4,52> [34/47]	145047,62	455191,48	8,00	94,41	94,41	56,26	94,53
14_C	Antonlaan 2,8,10,20,22	145154,38	455329,74	8,00	94,41	94,41	66,85	94,55
3701JX_C	Weeshuislaan 34 <L=5,89> [4/7]	145009,48	455462,01	8,00	94,37	94,37	86,50	96,33
3701HL_C	1e Hogeweg 24B <L=4,30> [15/18]	144997,28	455235,02	8,00	94,37	94,37	59,66	94,49
3701HL_C	1e Hogeweg 24B <L=4,30> [15/18]	144997,28	455235,02	8,00	94,37	94,37	59,66	94,49
3701HL_C	1e Hogeweg 24B <L=4,30> [15/18]	144997,28	455235,02	8,00	94,37	94,37	59,66	94,49
14_D	Antonlaan 2,8,10,20,22	145154,38	455329,74	11,00	94,36	94,36	68,24	94,51
83_B	Slotlaan 158	145197,21	455258,93	5,00	94,36	94,36	58,13	94,48
14_D	Antonlaan 2,8,10,20,22	145154,38	455329,74	11,00	94,36	94,36	68,24	94,51
83_B	Slotlaan 158	145197,21	455258,93	5,00	94,36	94,36	58,13	94,48
3701JX_B	Weeshuislaan 34 <L=5,89> [4/7]	145009,48	455462,01	5,00	94,31	94,31	86,24	96,20

Alle getoonde dB-waarden zijn A-gewogen

Rapport: Resultatentabel  
Model: Zeist - dB(C)  
LAeq totaalresultaten voor toetspunten  
(hoofdgroep)  
Groep:  
Groepsreductie: Nee

Naam Toetspunt	Omschrijving	X	Y	Hoogte	Dag	Avond	Nacht	Lden
14_E	Antonlaan 2,8,10,20,22	145154,38	455329,74	14,00	94,30	94,30	69,59	94,46
14_E	Antonlaan 2,8,10,20,22	145154,38	455329,74	14,00	94,30	94,30	69,59	94,46
3701HC_D	Maurikstraat 19 <L=18,06> [3/3]	144851,27	454959,55	11,00	94,28	94,28	47,79	94,40
3701JX_D	Weeshuislaan 34 <L=5,89> [4/7]	145009,48	455462,01	11,00	94,28	94,28	86,51	96,28
3701HL_D	1e Hogeweg 178 <L=4,52> [34/47]	145047,62	455191,48	11,00	94,28	94,28	57,08	94,40
3701HC_D	Het Rond 9000 <L=18,06> [3/3]	144851,27	454959,55	11,00	94,28	94,28	47,79	94,40
3701HL_D	1e Hogeweg 178 <L=4,52> [34/47]	145047,62	455191,48	11,00	94,28	94,28	57,08	94,40
3701HL_D	1e Hogeweg 178 <L=4,52> [34/47]	145047,62	455191,48	11,00	94,28	94,28	57,08	94,40
3701HC_D	Het Rond 9000 <L=18,06> [3/3]	144851,27	454959,55	11,00	94,28	94,28	47,79	94,40
3701HL_A	1e Hogeweg 24B <L=4,30> [16/18]	144998,46	455231,63	2,00	94,26	94,26	39,80	94,38
3701HL_A	1e Hogeweg 24B <L=4,30> [16/18]	144998,46	455231,63	2,00	94,26	94,26	39,80	94,38
3701HL_A	1e Hogeweg 24B <L=4,30> [16/18]	144998,46	455231,63	2,00	94,26	94,26	39,80	94,38
3701JV_B	Weeshuislaan 167 <L=4,91> [9/23]	145034,25	455377,37	5,00	94,25	94,25	94,24	100,64
3701HC_A	Maurikstraat 19 <L=18,06> [3/3]	144851,27	454959,55	2,00	94,24	94,24	46,85	94,36
3701AG_B	Jufferstraat 10-38 <L=3,46> [15/23]	144900,70	454912,92	5,00	94,24	94,24	28,86	94,36
3701AG_B	Jufferstraat 10-38 <L=3,46> [15/23]	144900,70	454912,92	5,00	94,24	94,24	28,86	94,36
3701JV_C	Weeshuislaan 167 <L=4,91> [9/23]	145034,25	455377,37	8,00	94,18	94,18	94,16	100,56
3701AG_C	Jufferstraat 10-38 <L=3,46> [15/23]	144900,70	454912,92	8,00	94,17	94,17	29,40	94,29
3701AG_C	Jufferstraat 10-38 <L=3,46> [15/23]	144900,70	454912,92	8,00	94,17	94,17	29,40	94,29
3701JX_C	Weeshuislaan 34 <L=5,66> [6/7]	145009,48	455472,75	8,00	94,15	94,15	85,37	95,82
3701AG_A	Jufferstraat 10-38 <L=2,95> [22/23]	144928,93	454935,76	2,00	94,12	94,12	43,11	94,24
3701AG_A	Jufferstraat 10-38 <L=2,95> [22/23]	144928,93	454935,76	2,00	94,12	94,12	43,11	94,24
3701AG_B	Jufferstraat 10-38 <L=2,98> [14/23]	144899,29	454910,39	5,00	94,07	94,07	46,69	94,19
3701AG_B	Jufferstraat 10-38 <L=2,98> [14/23]	144899,29	454910,39	5,00	94,07	94,07	46,69	94,19
3701JX_D	Weeshuislaan 34 <L=5,66> [6/7]	145009,48	455472,75	11,00	94,05	94,05	85,37	95,75
3701AG_D	Jufferstraat 10-38 <L=3,46> [15/23]	144900,70	454912,92	11,00	94,05	94,05	30,05	94,17
3701AG_D	Jufferstraat 10-38 <L=3,46> [15/23]	144900,70	454912,92	11,00	94,05	94,05	30,05	94,17
3701JV_D	Weeshuislaan 167 <L=4,91> [9/23]	145034,25	455377,37	11,00	94,03	94,03	94,01	100,41
3701AG_C	Jufferstraat 10-38 <L=2,98> [14/23]	144899,29	454910,39	8,00	94,03	94,03	47,01	94,15
3701AG_C	Jufferstraat 10-38 <L=2,98> [14/23]	144899,29	454910,39	8,00	94,03	94,03	47,01	94,15
3701JX_B	Weeshuislaan 34 <L=5,66> [6/7]	145009,48	455472,75	5,00	94,02	94,02	84,52	95,48
3701HC_E	Maurikstraat 19 <L=18,06> [3/3]	144851,27	454959,55	14,00	94,01	94,01	47,94	94,13
3701AG_B	Jufferstraat 10-38 <L=5,87> [13/23]	144894,69	454906,94	5,00	93,98	93,98	46,54	94,10
3701AG_B	Jufferstraat 10-38 <L=5,87> [13/23]	144894,69	454906,94	5,00	93,98	93,98	46,54	94,10
3701AG_D	Jufferstraat 10-38 <L=2,98> [14/23]	144899,29	454910,39	11,00	93,96	93,96	47,16	94,08
3701AG_D	Jufferstraat 10-38 <L=2,98> [14/23]	144899,29	454910,39	11,00	93,96	93,96	47,16	94,08
3701HL_A	1e Hogeweg 24B <L=4,30> [15/18]	144997,28	455235,02	2,00	93,95	93,95	57,91	94,07
3701AG_C	Jufferstraat 10-38 <L=5,87> [13/23]	144894,69	454906,94	8,00	93,95	93,95	46,91	94,07
3701HL_A	1e Hogeweg 24B <L=4,30> [15/18]	144997,28	455235,02	2,00	93,95	93,95	57,91	94,07
3701HL_A	1e Hogeweg 24B <L=4,30> [15/18]	144997,28	455235,02	2,00	93,95	93,95	57,91	94,07
3701AG_C	Jufferstraat 10-38 <L=5,87> [13/23]	144894,69	454906,94	8,00	93,95	93,95	46,91	94,07
3701AG_D	Jufferstraat 10-38 <L=5,87> [13/23]	144894,69	454906,94	11,00	93,88	93,88	47,07	94,00
3701AG_D	Jufferstraat 10-38 <L=5,87> [13/23]	144894,69	454906,94	11,00	93,88	93,88	47,07	94,00
3701HJ_A	1e Hogeweg 73A <L=3,21> [2/4]	145062,66	455211,39	2,00	93,85	93,85	55,58	93,97
3701HJ_A	1e Hogeweg 73A <L=3,21> [2/4]	145062,66	455211,39	2,00	93,85	93,85	55,58	93,97
3701JV_E	Weeshuislaan 167 <L=4,91> [9/23]	145034,25	455377,37	14,00	93,82	93,82	93,79	100,19
3701JX_A	Weeshuislaan 34 <L=5,89> [4/7]	145009,48	455462,01	2,00	93,81	93,81	84,21	95,25
3701AG_A	Jufferstraat 10-38 <L=3,46> [15/23]	144900,70	454912,92	2,00	93,74	93,74	29,21	93,86
3701AG_A	Jufferstraat 10-38 <L=3,46> [15/23]	144900,70	454912,92	2,00	93,74	93,74	29,21	93,86
71_B	Slotlaan 172	145221,85	455286,49	5,00	93,65	93,65	61,00	93,77
71_B	Slotlaan 172	145221,85	455286,49	5,00	93,65	93,65	61,00	93,77
3701JX_A	Weeshuislaan 34 <L=5,66> [6/7]	145009,48	455472,75	2,00	93,63	93,63	83,00	94,82
3701HL_B	1e Hogeweg 178 <L=4,52> [35/47]	145050,98	455188,46	5,00	93,63	93,63	55,22	93,75
3701HL_B	1e Hogeweg 178 <L=4,52> [35/47]	145050,98	455188,46	5,00	93,63	93,63	55,22	93,75
3701HL_B	1e Hogeweg 178 <L=4,52> [35/47]	145050,98	455188,46	5,00	93,63	93,63	55,22	93,75
3701HG_B	1e Hogeweg 33 <L=2,88> [4/4]	145019,31	455256,34	5,00	93,59	93,59	49,97	93,71
3701HG_B	1e Hogeweg 33 <L=2,88> [4/4]	145019,31	455256,34	5,00	93,59	93,59	49,97	93,71
3701HL_C	1e Hogeweg 178 <L=4,52> [35/47]	145050,98	455188,46	8,00	93,58	93,58	56,06	93,70
3701HL_C	1e Hogeweg 178 <L=4,52> [35/47]	145050,98	455188,46	8,00	93,58	93,58	56,06	93,70

Alle getoonde dB-waarden zijn A-gewogen











Rapport: Resultatentabel  
Model: Zeist - dB(C)  
L<sub>Aeq</sub> totaalresultaten voor toetspunten  
(hoofdgroep)  
Groep:  
Groepsreductie: Nee

Naam Toetspunt	Omschrijving	X	Y	Hoogte	Dag	Avond	Nacht	Lden
3701ZL_A	De Heuvel 217 <L=4,69> [3/5]	144990,58	455513,99	2,00	90,57	90,57	78,63	91,51
3701GN_A	Slotlaan 46 <L=5,92> [13/14]	144990,62	455023,33	2,00	90,55	90,55	49,49	90,67
3701GN_A	Slotlaan 58 <L=4,48> [3/5]	144992,35	455029,52	2,00	90,53	90,53	49,64	90,65
3701HH_C	1e Hogeweg 67 <L=2,93> [5/6]	145078,67	455228,78	8,00	90,53	90,53	57,96	90,65
3701HH_C	1e Hogeweg 67 <L=2,93> [5/6]	145078,67	455228,78	8,00	90,53	90,53	57,96	90,65
3701JV_F	Weeshuislaan 167 <L=4,91> [6/23]	145045,72	455368,14	17,00	90,52	90,52	90,37	96,80
3701GN_B	Slotlaan 46 <L=5,99> [5/14]	144961,32	454990,35	5,00	90,51	90,51	48,23	90,63
3701HH_B	1e Hogeweg 67 <L=2,93> [5/6]	145078,67	455228,78	5,00	90,50	90,50	57,00	90,62
3701HH_D	1e Hogeweg 67 <L=2,93> [5/6]	145078,67	455228,78	11,00	90,50	90,50	58,87	90,63
3701HH_B	1e Hogeweg 67 <L=2,93> [5/6]	145078,67	455228,78	5,00	90,50	90,50	57,00	90,62
3701HH_D	1e Hogeweg 67 <L=2,93> [5/6]	145078,67	455228,78	11,00	90,50	90,50	58,87	90,63
3701GN_A	Slotlaan 46 <L=3,86> [6/14]	144964,28	454994,36	2,00	90,49	90,49	48,86	90,61
3701HH_C	1e Hogeweg 41 <L=2,88> [3/4]	145041,10	455272,60	8,00	90,42	90,42	53,17	90,54
3701HH_C	1e Hogeweg 41 <L=2,88> [3/4]	145041,10	455272,60	8,00	90,42	90,42	53,17	90,54
3701HG_B	1e Hogeweg 39 <L=2,99> [4/4]	145033,07	455272,51	5,00	90,41	90,41	47,22	90,53
3701HG_C	1e Hogeweg 39 <L=2,99> [4/4]	145033,07	455272,51	8,00	90,41	90,41	49,99	90,53
3701HG_B	1e Hogeweg 39 <L=2,99> [4/4]	145033,07	455272,51	5,00	90,41	90,41	47,22	90,53
3701HG_C	1e Hogeweg 39 <L=2,99> [4/4]	145033,07	455272,51	8,00	90,41	90,41	49,99	90,53
3701ZL_A	De Heuvel 217 <L=3,31> [4/5]	144987,12	455515,99	2,00	90,40	90,40	78,44	91,33
3701HG_C	1e Hogeweg 39 <L=2,99> [3/4]	145035,94	455272,11	8,00	90,38	90,38	50,27	90,50
3701HG_C	1e Hogeweg 39 <L=2,99> [3/4]	145035,94	455272,11	8,00	90,38	90,38	50,27	90,50
3701HG_B	1e Hogeweg 39 <L=2,99> [3/4]	145035,94	455272,11	5,00	90,36	90,36	47,60	90,48
3701HH_B	1e Hogeweg 41 <L=2,88> [3/4]	145041,10	455272,60	5,00	90,36	90,36	51,22	90,48
3701HG_B	1e Hogeweg 39 <L=2,99> [3/4]	145035,94	455272,11	5,00	90,36	90,36	47,60	90,48
3701HH_B	1e Hogeweg 41 <L=2,88> [3/4]	145041,10	455272,60	5,00	90,36	90,36	51,22	90,48
3701HH_C	1e Hogeweg 41 <L=2,88> [4/4]	145038,22	455272,15	8,00	90,34	90,34	50,83	90,46
3701HH_C	1e Hogeweg 41 <L=2,88> [4/4]	145038,22	455272,15	8,00	90,34	90,34	50,83	90,46
3701HH_C	1e Hogeweg 51 <L=3,06> [3/4]	145064,63	455263,64	8,00	90,33	90,33	49,30	90,45
3701HH_C	1e Hogeweg 51 <L=3,06> [3/4]	145064,63	455263,64	8,00	90,33	90,33	49,30	90,45
3701HL_A	1e Hogeweg 24B <L=4,43> [8/18]	144987,26	455241,13	2,00	90,32	90,32	58,15	90,44
3701HH_D	1e Hogeweg 53 <L=3,17> [6/6]	145066,38	455262,12	11,00	90,32	90,32	61,81	90,46
3701HL_A	1e Hogeweg 24B <L=4,43> [8/18]	144987,26	455241,13	2,00	90,32	90,32	58,15	90,44
3701HL_A	1e Hogeweg 24B <L=4,43> [8/18]	144987,26	455241,13	2,00	90,32	90,32	58,15	90,44
3701HH_D	1e Hogeweg 53 <L=3,17> [6/6]	145066,38	455262,12	11,00	90,32	90,32	61,81	90,46
3701HH_B	1e Hogeweg 41 <L=2,88> [4/4]	145038,22	455272,15	5,00	90,31	90,31	48,29	90,43
3701HH_B	1e Hogeweg 41 <L=2,88> [4/4]	145038,22	455272,15	5,00	90,31	90,31	48,29	90,43
3701HH_C	1e Hogeweg 53 <L=3,17> [6/6]	145066,38	455262,12	8,00	90,30	90,30	50,66	90,42
3701HH_C	1e Hogeweg 53 <L=3,17> [6/6]	145066,38	455262,12	8,00	90,30	90,30	50,66	90,42
3701HL_C	1e Hogeweg 24B <L=2,67> [14/18]	144982,91	455246,20	8,00	90,29	90,29	60,51	90,42
3701HL_C	1e Hogeweg 24B <L=2,67> [14/18]	144982,91	455246,20	8,00	90,29	90,29	60,51	90,42
3701HL_C	1e Hogeweg 24B <L=2,67> [14/18]	144982,91	455246,20	8,00	90,29	90,29	60,51	90,42
3701HL_B	1e Hogeweg 24B <L=2,67> [14/18]	144982,91	455246,20	5,00	90,27	90,27	59,40	90,40
3701HL_B	1e Hogeweg 24B <L=2,67> [14/18]	144982,91	455246,20	5,00	90,27	90,27	59,40	90,40
3701HL_B	1e Hogeweg 24B <L=2,67> [14/18]	144982,91	455246,20	5,00	90,27	90,27	59,40	90,40
3701HL_C	1e Hogeweg 51 <L=3,06> [4/4]	145062,73	455265,83	8,00	90,26	90,26	49,88	90,38
3701HH_C	1e Hogeweg 51 <L=3,06> [4/4]	145062,73	455265,83	8,00	90,26	90,26	49,88	90,38
3701HH_C	1e Hogeweg 67 <L=4,55> [4/6]	145080,30	455225,93	8,00	90,25	90,25	53,21	90,37
3701HH_B	1e Hogeweg 51 <L=3,06> [3/4]	145064,63	455263,64	5,00	90,25	90,25	46,62	90,37
3701HH_C	1e Hogeweg 67 <L=4,55> [4/6]	145080,30	455225,93	8,00	90,25	90,25	53,21	90,37
3701HH_B	1e Hogeweg 51 <L=3,06> [3/4]	145064,63	455263,64	5,00	90,25	90,25	46,62	90,37
3701HH_B	1e Hogeweg 67 <L=4,55> [4/6]	145080,30	455225,93	5,00	90,23	90,23	52,10	90,35
3701HH_B	1e Hogeweg 67 <L=4,55> [4/6]	145080,30	455225,93	5,00	90,23	90,23	52,10	90,35
3701HH_B	1e Hogeweg 53 <L=3,17> [6/6]	145066,38	455262,12	5,00	90,22	90,22	47,14	90,34
3701HH_D	1e Hogeweg 67 <L=4,55> [4/6]	145080,30	455225,93	11,00	90,22	90,22	57,09	90,34
3701HH_B	1e Hogeweg 53 <L=3,17> [6/6]	145066,38	455262,12	5,00	90,22	90,22	47,14	90,34
3701HH_D	1e Hogeweg 67 <L=4,55> [4/6]	145080,30	455225,93	11,00	90,22	90,22	57,09	90,34
3701HH_C	1e Hogeweg 49 <L=3,16> [3/4]	145060,54	455267,53	8,00	90,20	90,20	49,55	90,32
3701HH_C	1e Hogeweg 49 <L=3,16> [3/4]	145060,54	455267,53	8,00	90,20	90,20	49,55	90,32
3701HH_C	1e Hogeweg 43 <L=2,75> [1/3]	145045,66	455272,53	8,00	90,19	90,19	52,19	90,31

Alle getoonde dB-waarden zijn A-gewogen

Rapport: Resultatentabel  
Model: Zeist - dB(C)  
L<sub>Aeq</sub> totaalresultaten voor toetspunten  
(hoofdgroep)  
Groep:  
Groepsreductie: Nee

Naam									
Toetspunt	Omschrijving	X	Y	Hoogte	Dag	Avond	Nacht	Lden	
3701HH_C	1e Hogeweg 43 <L=2,75> [1/3]	145045,66	455272,53	8,00	90,19	90,19	52,19	90,31	
3701JX_D	Weeshuislaan 32 <L=4,05> [9/11]	145019,18	455433,22	11,00	90,18	90,18	78,29	91,12	
3701HH_D	1e Hogeweg 53 <L=3,17> [5/6]	145069,03	455260,57	11,00	90,18	90,18	60,16	90,31	
3701HH_B	1e Hogeweg 51 <L=3,06> [4/4]	145062,73	455265,83	5,00	90,18	90,18	46,88	90,30	
3701HH_D	1e Hogeweg 53 <L=3,17> [5/6]	145069,03	455260,57	11,00	90,18	90,18	60,16	90,31	
3701HH_B	1e Hogeweg 51 <L=3,06> [4/4]	145062,73	455265,83	5,00	90,18	90,18	46,88	90,30	
3701HH_C	1e Hogeweg 53 <L=3,17> [5/6]	145069,03	455260,57	8,00	90,15	90,15	47,75	90,27	
3701HH_C	1e Hogeweg 61 <L=3,07> [3/4]	145079,91	455243,85	8,00	90,15	90,15	47,39	90,27	
3701HH_C	1e Hogeweg 53 <L=3,17> [5/6]	145069,03	455260,57	8,00	90,15	90,15	47,75	90,27	
3701HH_C	1e Hogeweg 61 <L=3,07> [3/4]	145079,91	455243,85	8,00	90,15	90,15	47,39	90,27	
3701JX_C	Weeshuislaan 32 <L=4,05> [9/11]	145019,18	455433,22	8,00	90,12	90,12	78,07	91,04	
3701HH_B	1e Hogeweg 43 <L=2,75> [1/3]	145045,66	455272,53	5,00	90,12	90,12	50,09	90,24	
3701HH_B	1e Hogeweg 49 <L=3,16> [3/4]	145060,54	455267,53	5,00	90,12	90,12	46,81	90,24	
3701HH_B	1e Hogeweg 43 <L=2,75> [1/3]	145045,66	455272,53	5,00	90,12	90,12	50,09	90,24	
3701HH_B	1e Hogeweg 49 <L=3,16> [3/4]	145060,54	455267,53	5,00	90,12	90,12	46,81	90,24	
3701HH_D	1e Hogeweg 55 <L=3,11> [4/4]	145071,46	455258,86	11,00	90,11	90,11	58,87	90,24	
3701HH_D	1e Hogeweg 55 <L=3,11> [4/4]	145071,46	455258,86	11,00	90,11	90,11	58,87	90,24	
3701HH_C	1e Hogeweg 55 <L=3,11> [4/4]	145071,46	455258,86	8,00	90,09	90,09	47,87	90,21	
3701HH_C	1e Hogeweg 55 <L=3,11> [4/4]	145071,46	455258,86	8,00	90,09	90,09	47,87	90,21	
3701HH_C	1e Hogeweg 67 <L=2,93> [6/6]	145080,85	455230,61	8,00	90,07	90,07	58,74	90,20	
3701HH_C	1e Hogeweg 67 <L=2,93> [6/6]	145080,85	455230,61	8,00	90,07	90,07	58,74	90,20	
3701HH_B	1e Hogeweg 53 <L=3,17> [5/6]	145069,03	455260,57	5,00	90,06	90,06	44,47	90,18	
3701HH_B	1e Hogeweg 53 <L=3,17> [5/6]	145069,03	455260,57	5,00	90,06	90,06	44,47	90,18	
3701HH_B	1e Hogeweg 61 <L=3,07> [3/4]	145079,91	455243,85	5,00	90,05	90,05	44,72	90,17	
3701HH_B	1e Hogeweg 61 <L=3,07> [3/4]	145079,91	455243,85	5,00	90,05	90,05	44,72	90,17	
3701HH_D	1e Hogeweg 67 <L=2,93> [6/6]	145080,85	455230,61	11,00	90,04	90,04	59,65	90,17	
3701HH_D	1e Hogeweg 67 <L=2,93> [6/6]	145080,85	455230,61	11,00	90,04	90,04	59,65	90,17	
3701HH_B	1e Hogeweg 67 <L=2,93> [6/6]	145080,85	455230,61	5,00	90,03	90,03	57,79	90,15	
3701HH_B	1e Hogeweg 67 <L=2,93> [6/6]	145080,85	455230,61	5,00	90,03	90,03	57,79	90,15	
3701HH_D	1e Hogeweg 63 <L=3,05> [6/6]	145080,39	455241,01	11,00	90,00	90,00	59,65	90,13	
3701JX_B	Weeshuislaan 32 <L=4,05> [9/11]	145019,18	455433,22	5,00	89,99	89,99	77,86	90,89	
3701HH_C	1e Hogeweg 63 <L=3,05> [6/6]	145080,39	455241,01	8,00	89,99	89,99	53,25	90,11	
3701HH_B	1e Hogeweg 55 <L=3,11> [4/4]	145071,46	455258,86	5,00	89,99	89,99	44,53	90,11	
3701HH_C	1e Hogeweg 63 <L=3,05> [6/6]	145080,39	455241,01	8,00	89,99	89,99	53,25	90,11	
3701HH_B	1e Hogeweg 55 <L=3,11> [4/4]	145071,46	455258,86	5,00	89,99	89,99	44,53	90,11	
3701HH_C	1e Hogeweg 49 <L=3,16> [4/4]	145057,85	455268,94	8,00	89,97	89,97	51,08	90,09	
3701HH_C	1e Hogeweg 49 <L=3,16> [4/4]	145057,85	455268,94	8,00	89,97	89,97	51,08	90,09	
3701HH_C	1e Hogeweg 65 <L=3,14> [5/5]	145080,61	455235,72	8,00	89,94	89,94	53,56	90,06	
3701HH_C	1e Hogeweg 65 <L=3,14> [5/5]	145080,61	455235,72	8,00	89,94	89,94	53,56	90,06	
3701HH_D	1e Hogeweg 47 <L=2,98> [7/8]	145056,07	455270,40	11,00	89,93	89,93	61,49	90,07	
3701HH_D	1e Hogeweg 65 <L=3,14> [5/5]	145080,61	455235,72	11,00	89,93	89,93	59,28	90,06	
75_B	Slotlaan 180	145237,62	455304,10	5,00	89,93	89,93	58,56	90,06	
75_C	Slotlaan 180	145237,62	455304,10	8,00	89,93	89,93	59,49	90,06	
3701HH_D	1e Hogeweg 47 <L=2,98> [7/8]	145056,07	455270,40	11,00	89,93	89,93	61,49	90,07	
3701HH_D	1e Hogeweg 65 <L=3,14> [5/5]	145080,61	455235,72	11,00	89,93	89,93	59,28	90,06	
75_B	Slotlaan 180	145237,62	455304,10	5,00	89,93	89,93	58,56	90,06	
75_C	Slotlaan 180	145237,62	455304,10	8,00	89,93	89,93	59,49	90,06	
3701ZL_D	De Heuvel 239 <L=24,91> [3/5]	144975,23	455523,58	11,00	89,92	89,92	80,42	91,38	
3701HH_C	1e Hogeweg 63 <L=3,05> [5/6]	145080,03	455238,11	8,00	89,91	89,91	53,52	90,03	
3701HH_D	1e Hogeweg 63 <L=3,05> [5/6]	145080,03	455238,11	11,00	89,91	89,91	59,46	90,04	
3701HH_C	1e Hogeweg 63 <L=3,05> [5/6]	145080,03	455238,11	8,00	89,91	89,91	53,52	90,03	
3701HH_D	1e Hogeweg 63 <L=3,05> [5/6]	145080,03	455238,11	11,00	89,91	89,91	59,46	90,04	
3701HH_B	1e Hogeweg 63 <L=3,05> [6/6]	145080,39	455241,01	5,00	89,90	89,90	49,72	90,02	
3701HH_C	1e Hogeweg 45 <L=2,64> [1/3]	145050,50	455272,79	8,00	89,90	89,90	50,32	90,02	
3701HH_C	1e Hogeweg 47 <L=2,98> [7/8]	145056,07	455270,40	8,00	89,90	89,90	49,94	90,02	
3701HH_B	1e Hogeweg 49 <L=3,16> [4/4]	145057,85	455268,94	5,00	89,90	89,90	47,57	90,02	
3701HH_C	1e Hogeweg 65 <L=3,14> [4/5]	145081,47	455232,89	8,00	89,90	89,90	46,15	90,02	
3701HH_B	1e Hogeweg 63 <L=3,05> [6/6]	145080,39	455241,01	5,00	89,90	89,90	49,72	90,02	

Alle getoonde dB-waarden zijn A-gewogen





Sweco Nederland B.V.  
Locatieprofielen Zeist

Bijlage 2 - Rekenresultaten  
dB(C)

Rapport: Resultatentabel  
Model: Zeist - dB(C)  
LAeq totaalresultaten voor toetspunten  
(hoofdgroep)  
Groep:  
Groepsreductie: Nee

Naam Toetspunt	Omschrijving	X	Y	Hoogte	Dag	Avond	Nacht	Lden
3701HH_A	1e Hogeweg 53 <L=3,17> [5/6]	145069,03	455260,57	2,00	88,87	88,87	42,43	88,99
3701HH_A	1e Hogeweg 53 <L=3,17> [5/6]	145069,03	455260,57	2,00	88,87	88,87	42,43	88,99
3701HL_E	1e Hogeweg 178 <L=6,14> [20/21]	145030,89	455196,69	14,00	88,84	88,84	58,45	88,97
3701JV_D	Weeshuislaan 167 <L=4,00> [20/23]	145014,20	455417,58	11,00	88,82	88,82	74,01	89,38
3701JX_C	Weeshuislaan 34 <L=2,85> [1/7]	145013,34	455445,59	8,00	88,82	88,82	88,64	95,08
3701HH_A	1e Hogeweg 61 <L=3,07> [3/4]	145079,91	455243,85	2,00	88,81	88,81	43,45	88,93
3701HH_A	1e Hogeweg 61 <L=3,07> [3/4]	145079,91	455243,85	2,00	88,81	88,81	43,45	88,93
3701JV_C	Weeshuislaan 167 <L=4,00> [20/23]	145014,20	455417,58	8,00	88,80	88,80	74,11	89,37
3701ZL_A	De Heuvel 239 <L=24,91> [3/5]	144975,23	455523,58	2,00	88,80	88,80	77,17	89,79
3701ZL_D	De Heuvel 239 <L=2,20> [4/5]	144964,33	455531,38	11,00	88,80	88,80	79,53	90,33
3701JV_E	Weeshuislaan 167 <L=4,00> [20/23]	145014,20	455417,58	14,00	88,79	88,79	73,87	89,34
3701HH_A	1e Hogeweg 55 <L=3,11> [4/4]	145071,46	455258,86	2,00	88,79	88,79	42,55	88,91
3701HH_A	1e Hogeweg 67 <L=2,93> [6/6]	145080,85	455230,61	2,00	88,79	88,79	57,58	88,92
3701HH_A	1e Hogeweg 55 <L=3,11> [4/4]	145071,46	455258,86	2,00	88,79	88,79	42,55	88,91
3701HH_A	1e Hogeweg 67 <L=2,93> [6/6]	145080,85	455230,61	2,00	88,79	88,79	57,58	88,92
3701JX_B	Weeshuislaan 34 <L=2,85> [1/7]	145013,34	455445,59	5,00	88,76	88,76	88,63	95,06
3701JV_F	Weeshuislaan 167 <L=4,00> [20/23]	145014,20	455417,58	17,00	88,74	88,74	89,28	89,28
3701ZL_C	De Heuvel 239 <L=2,20> [4/5]	144964,33	455531,38	8,00	88,72	88,72	78,48	90,00
3701HH_A	1e Hogeweg 63 <L=3,05> [6/6]	145080,39	455241,01	2,00	88,66	88,66	47,51	88,78
3701HH_A	1e Hogeweg 49 <L=3,16> [4/4]	145057,85	455268,94	2,00	88,66	88,66	45,45	88,78
3701HH_A	1e Hogeweg 63 <L=3,05> [6/6]	145080,39	455241,01	2,00	88,66	88,66	47,51	88,78
3701HH_A	1e Hogeweg 49 <L=3,16> [4/4]	145057,85	455268,94	2,00	88,66	88,66	45,45	88,78
3701JV_B	Weeshuislaan 167 <L=4,00> [20/23]	145014,20	455417,58	5,00	88,61	88,61	74,17	89,21
3701HH_A	1e Hogeweg 65 <L=3,14> [5/5]	145080,61	455235,72	2,00	88,61	88,61	48,64	88,73
3701HH_A	1e Hogeweg 65 <L=3,14> [5/5]	145080,61	455235,72	2,00	88,61	88,61	48,64	88,73
3701HL_E	1e Hogeweg 178 <L=2,29> [17/21]	145022,22	455195,36	14,00	88,60	88,60	58,39	88,73
3701HH_A	1e Hogeweg 45 <L=2,64> [1/3]	145050,50	455272,79	2,00	88,58	88,58	45,82	88,70
3701HH_A	1e Hogeweg 65 <L=3,14> [4/5]	145081,47	455232,89	2,00	88,58	88,58	42,29	88,70
3701HH_A	1e Hogeweg 45 <L=2,64> [1/3]	145050,50	455272,79	2,00	88,58	88,58	45,82	88,70
3701HH_A	1e Hogeweg 65 <L=3,14> [4/5]	145081,47	455232,89	2,00	88,58	88,58	42,29	88,70
3701HH_A	1e Hogeweg 63 <L=3,05> [5/6]	145080,03	455238,11	2,00	88,57	88,57	48,35	88,69
3701HH_A	1e Hogeweg 47 <L=2,98> [7/8]	145056,07	455270,40	2,00	88,57	88,57	45,23	88,69
3701HH_A	1e Hogeweg 63 <L=3,05> [5/6]	145080,03	455238,11	2,00	88,57	88,57	48,35	88,69
3701HH_A	1e Hogeweg 47 <L=2,98> [7/8]	145056,07	455270,40	2,00	88,57	88,57	45,23	88,69
88_C	Slotlaan 152	145175,02	455234,75	8,00	88,53	88,53	52,39	88,65
88_C	Slotlaan 152	145175,02	455234,75	8,00	88,53	88,53	52,39	88,65
3701ZL_B	De Heuvel 239 <L=2,20> [4/5]	144964,33	455531,38	5,00	88,52	88,52	77,33	89,59
9_C	Slotlaan 165-169	145207,88	455301,57	8,00	88,51	88,51	54,75	88,63
88_B	Slotlaan 152	145175,02	455234,75	5,00	88,51	88,51	50,88	88,63
9_C	Slotlaan 165-169	145207,88	455301,57	8,00	88,51	88,51	54,75	88,63
88_B	Slotlaan 152	145175,02	455234,75	5,00	88,51	88,51	50,88	88,63
3701HH_A	1e Hogeweg 55 <L=3,11> [3/4]	145073,13	455256,48	2,00	88,47	88,47	42,52	88,59
3701HH_A	1e Hogeweg 61 <L=3,07> [4/4]	145078,95	455246,60	2,00	88,47	88,47	45,56	88,59
3701HH_A	1e Hogeweg 55 <L=3,11> [3/4]	145073,13	455256,48	2,00	88,47	88,47	42,52	88,59
3701HH_A	1e Hogeweg 61 <L=3,07> [4/4]	145078,95	455246,60	2,00	88,47	88,47	45,56	88,59
3701GN_A	Slotlaan 58 <L=5,46> [5/5]	144999,57	455037,77	2,00	88,43	88,43	49,84	88,55
3701HH_A	1e Hogeweg 57 <L=3,09> [7/7]	145074,86	455255,11	2,00	88,37	88,37	43,08	88,49
3701HH_A	1e Hogeweg 57 <L=3,09> [7/7]	145074,86	455255,11	2,00	88,37	88,37	43,08	88,49
3701JV_D	Weeshuislaan 167 <L=4,00> [21/23]	145017,31	455415,07	11,00	88,34	88,34	73,83	88,93
3701HH_A	1e Hogeweg 59 <L=2,88> [1/2]	145078,59	455248,86	2,00	88,34	88,34	44,54	88,46
3701HH_A	1e Hogeweg 59 <L=2,88> [1/2]	145078,59	455248,86	2,00	88,34	88,34	44,54	88,46
3701JV_E	Weeshuislaan 167 <L=4,00> [21/23]	145017,31	455415,07	14,00	88,32	88,32	73,67	88,89
3701JV_C	Weeshuislaan 167 <L=4,00> [21/23]	145017,31	455415,07	8,00	88,31	88,31	73,96	88,91
3701HH_A	1e Hogeweg 47 <L=2,98> [8/8]	145054,44	455272,74	2,00	88,30	88,30	45,13	88,42
3701HH_A	1e Hogeweg 47 <L=2,98> [8/8]	145054,44	455272,74	2,00	88,30	88,30	45,13	88,42
3701JV_F	Weeshuislaan 167 <L=4,00> [21/23]	145017,31	455415,07	17,00	88,29	88,29	73,48	88,85
3701HL_E	1e Hogeweg 178 <L=5,56> [16/21]	145018,10	455193,79	14,00	88,28	88,28	58,30	88,41
3701HD_C	Kerkweg 15 <L=6,01> [1/3]	144898,86	455126,51	8,00	88,27	88,27	44,71	88,39
3701HL_C	1e Hogeweg 24B <L=2,69> [4/18]	144971,45	455253,81	8,00	88,25	88,25	45,35	88,37

Alle getoonde dB-waarden zijn A-gewogen

Rapport: Resultatentabel  
Model: Zeist - dB(C)  
Groep: LAeq totaalresultaten voor toetspunten (hoofdgroep)  
Groepsreductie: Nee

Naam	Omschrijving	X	Y	Hoogte	Dag	Avond	Nacht	Lden
3701HH_A	1e Hogeweg 67 <L=4,55> [3/6]	145083,83	455223,06	2,00	88,25	88,25	49,64	88,37
3701HL_C	1e Hogeweg 24B <L=2,69> [4/18]	144971,45	455253,81	8,00	88,25	88,25	45,35	88,37
3701HL_C	1e Hogeweg 24B <L=2,69> [4/18]	144971,45	455253,81	8,00	88,25	88,25	45,35	88,37
3701HH_A	1e Hogeweg 67 <L=4,55> [3/6]	145083,83	455223,06	2,00	88,25	88,25	49,64	88,37
3701HC_E	Maurikstraat 19 <L=4,09> [1/1]	144825,89	454989,79	14,00	88,24	88,24	48,50	88,36
3701HL_E	1e Hogeweg 178 <L=11,91> [15/21]	145010,87	455188,29	14,00	88,22	88,22	57,96	88,35
3701HC_D	Maurikstraat 19 <L=4,09> [1/1]	144825,89	454989,79	11,00	88,19	88,19	43,33	88,31
131_C	Huydecoperweg 9F	145242,99	455310,16	8,00	88,18	88,18	59,57	88,32
131_C	Huydecoperweg 9F	145242,99	455310,16	8,00	88,18	88,18	59,57	88,32
3701HC_F	Maurikstraat 19 <L=5,98> [2/9]	144837,05	454975,43	17,00	88,11	88,11	48,55	88,23
3701JV_B	Weeshuislaan 167 <L=4,00> [21/23]	145017,31	455415,07	5,00	88,07	88,07	74,03	88,71
131_B	Huydecoperweg 9F	145242,99	455310,16	5,00	88,07	88,07	58,46	88,20
131_B	Huydecoperweg 9F	145242,99	455310,16	5,00	88,07	88,07	58,46	88,20
3701HH_A	1e Hogeweg 57 <L=3,09> [6/7]	145077,50	455253,75	2,00	88,05	88,05	42,78	88,17
3701HH_A	1e Hogeweg 57 <L=3,09> [6/7]	145077,50	455253,75	2,00	88,05	88,05	42,78	88,17
3701HH_A	1e Hogeweg 59 <L=2,88> [2/2]	145078,80	455251,65	2,00	88,02	88,02	43,60	88,14
3701HH_A	1e Hogeweg 59 <L=2,88> [2/2]	145078,80	455251,65	2,00	88,02	88,02	43,60	88,14
9_B	Slotlaan 165-169	145207,88	455301,57	5,00	87,99	87,99	53,85	88,11
9_B	Slotlaan 165-169	145207,88	455301,57	5,00	87,99	87,99	53,85	88,11
3701HD_C	Kerkweg 11A <L=5,93> [1/3]	144877,46	455112,09	8,00	87,98	87,98	48,40	88,10
3701HC_C	Maurikstraat 19 <L=4,09> [1/1]	144825,89	454989,79	8,00	87,93	87,93	41,27	88,05
3701HL_C	1e Hogeweg 24B <L=3,09> [3/18]	144969,63	455257,30	8,00	87,92	87,92	45,44	88,04
3701HL_C	1e Hogeweg 24B <L=3,09> [3/18]	144969,63	455257,30	8,00	87,92	87,92	45,44	88,04
3701HL_C	1e Hogeweg 24B <L=3,09> [3/18]	144969,63	455257,30	8,00	87,92	87,92	45,44	88,04
3701HL_C	1e Hogeweg 24B <L=3,09> [3/18]	144969,63	455257,30	8,00	87,92	87,92	45,44	88,04
3701JV_D	Weeshuislaan 167 <L=4,00> [22/23]	145020,42	455412,56	11,00	87,90	87,90	73,93	88,55
3701JV_E	Weeshuislaan 167 <L=4,00> [22/23]	145020,42	455412,56	14,00	87,89	87,89	73,74	88,52
3701JV_F	Weeshuislaan 167 <L=4,00> [22/23]	145020,42	455412,56	17,00	87,87	87,87	73,49	88,47
3701JV_C	Weeshuislaan 167 <L=4,00> [22/23]	145020,42	455412,56	8,00	87,86	87,86	74,07	88,53
3701HL_B	1e Hogeweg 24B <L=2,69> [4/18]	144971,45	455253,81	5,00	87,78	87,78	43,13	87,90
3701HL_B	1e Hogeweg 24B <L=2,69> [4/18]	144971,45	455253,81	5,00	87,78	87,78	43,13	87,90
3701HL_B	1e Hogeweg 24B <L=2,69> [4/18]	144971,45	455253,81	5,00	87,78	87,78	43,13	87,90
120_D	Slotlaan 177 [2/2]	145210,72	455306,65	11,00	87,74	87,74	64,31	87,92
120_D	Slotlaan 177 [2/2]	145210,72	455306,65	11,00	87,74	87,74	64,31	87,92
3701HC_E	Maurikstraat 19 <L=7,95> [1/1]	144821,87	454994,27	14,00	87,60	87,60	48,60	87,72
3701JV_B	Weeshuislaan 167 <L=4,00> [22/23]	145020,42	455412,56	5,00	87,59	87,59	74,14	88,30
3701HG_A	1e Hogeweg 37 <L=4,42> [3/8]	145022,82	455272,39	2,00	87,59	87,59	51,97	87,71
3701HG_A	1e Hogeweg 37 <L=4,42> [3/8]	145022,82	455272,39	2,00	87,59	87,59	51,97	87,71
132_C	Huydecoperweg 9F	145246,53	455314,17	8,00	87,55	87,55	59,62	87,69
132_C	Huydecoperweg 9F	145246,53	455314,17	8,00	87,55	87,55	59,62	87,69
3701HD_C	Kerkweg 5 <L=5,84> [1/4]	144867,51	455105,19	8,00	87,54	87,54	48,39	87,66
3701HL_E	1e Hogeweg 178 <L=2,24> [19/21]	145026,16	455194,86	14,00	87,50	87,50	58,35	87,63
3701HG_D	1e Hogeweg 35 <L=2,71> [2/7]	145024,05	455265,04	11,00	87,49	87,49	62,99	87,66
3701HG_D	1e Hogeweg 35 <L=2,71> [2/7]	145024,05	455265,04	11,00	87,49	87,49	62,99	87,66
3701HL_A	1e Hogeweg 24B <L=2,67> [12/18]	144978,01	455249,98	2,00	87,47	87,47	41,08	87,59
3701HH_D	1e Hogeweg 69 <L=4,60> [3/6]	145077,07	455221,96	11,00	87,47	87,47	58,46	87,60
3701HL_A	1e Hogeweg 24B <L=2,67> [12/18]	144978,01	455249,98	2,00	87,47	87,47	41,08	87,59
3701HL_A	1e Hogeweg 24B <L=2,67> [12/18]	144978,01	455249,98	2,00	87,47	87,47	41,08	87,59
3701HH_D	1e Hogeweg 69 <L=4,60> [3/6]	145077,07	455221,96	11,00	87,47	87,47	58,46	87,60
3701HC_E	Maurikstraat 19 <L=5,98> [2/9]	144837,05	454975,43	14,00	87,44	87,44	48,16	87,56
3701HC_D	Maurikstraat 19 <L=7,95> [1/1]	144821,87	454994,27	11,00	87,44	87,44	41,86	87,56
3701GP_E	Slotlaan 70D <L=19,60> [3/3]	145020,68	455057,89	14,00	87,43	87,43	51,63	87,55
3701HL_E	1e Hogeweg 178 <L=3,26> [18/21]	145024,34	455195,13	14,00	87,42	87,42	58,38	87,55
3701HL_B	1e Hogeweg 24B <L=3,09> [3/18]	144969,63	455257,30	5,00	87,41	87,41	43,23	87,53
3701HL_B	1e Hogeweg 24B <L=3,09> [3/18]	144969,63	455257,30	5,00	87,41	87,41	43,23	87,53
3701HL_B	1e Hogeweg 24B <L=3,09> [3/18]	144969,63	455257,30	5,00	87,41	87,41	43,23	87,53
3701JX_A	Weeshuislaan 34 <L=2,85> [1/7]	145013,34	455445,59	2,00	87,36	87,36	87,20	93,63
3701HC_D	Maurikstraat 19 <L=18,11> [3/9]	144835,64	455009,24	11,00	87,35	87,35	38,41	87,47
3701HC_D	Maurikstraat 32 <L=15,89> [1/1]	144835,48	455009,20	11,00	87,33	87,33	38,29	87,45
3701GP_D	Slotlaan 70D <L=19,60> [3/3]	145020,68	455057,89	11,00	87,33	87,33	51,13	87,45

Alle getoonde dB-waarden zijn A-gewogen

Rapport: Resultatentabel  
 Model: Zeist - dB(C)  
 LAeq totaalresultaten voor toetspunten  
 (hoofdgroep)  
 Groep:  
 Groepsreductie: Nee

Naam									
Toetspunt	Omschrijving	X	Y	Hoogte	Dag	Avond	Nacht	Lden	
3701HG_D	1e Hogeweg 37 <L=4,75> [8/8]	145030,68	455274,70	11,00	87,27	87,27	63,59	87,45	
3701HG_D	1e Hogeweg 37 <L=4,75> [8/8]	145030,68	455274,70	11,00	87,27	87,27	63,59	87,45	
3701HC_D	Maurikstraat 19 <L=5,98> [2/9]	144837,05	454975,43	11,00	87,26	87,26	47,95	87,38	
3701ZL_A	De Heuvel 239 <L=2,20> [4/5]	144964,33	455531,38	2,00	87,23	87,23	76,96	88,50	
132_B	Huydecoperweg 9F	145246,53	455314,17	5,00	87,23	87,23	57,93	87,36	
132_B	Huydecoperweg 9F	145246,53	455314,17	5,00	87,23	87,23	57,93	87,36	
3701HD_C	Kerkweg 17 <L=4,24> [1/4]	144903,00	455129,53	8,00	87,20	87,20	46,42	87,32	
3701GP_C	Slotlaan 70D <L=19,60> [3/3]	145020,68	455057,89	8,00	87,19	87,19	50,56	87,31	
3701HC_B	Maurikstraat 19 <L=4,09> [1/1]	144825,89	454989,79	5,00	87,18	87,18	39,94	87,30	
3701HL_E	1e Hogeweg 178 <L=22,58> [21/21]	145042,42	455189,28	14,00	87,15	87,15	57,83	87,28	
3701HD_C	Kerkweg 15 <L=9,52> [2/3]	144893,48	455128,60	8,00	87,14	87,14	41,38	87,26	
3701HC_C	Maurikstraat 19 <L=7,95> [1/1]	144821,87	454994,27	8,00	87,14	87,14	39,11	87,26	
119_D	Slotlaan 177 [1/2]	145213,84	455307,84	11,00	87,10	87,10	55,24	87,23	
119_D	Slotlaan 177 [1/2]	145213,84	455307,84	11,00	87,10	87,10	55,24	87,23	
3701HC_C	Maurikstraat 19 <L=18,11> [3/9]	144835,64	455009,24	8,00	86,96	86,96	37,38	87,08	
3701HC_C	Maurikstraat 32 <L=15,89> [1/1]	144835,48	455009,20	8,00	86,94	86,94	37,28	87,06	
3701HC_C	Maurikstraat 19 <L=5,98> [2/9]	144837,05	454975,43	8,00	86,91	86,91	47,83	87,03	
11_D	Slotlaan 165-169	145197,01	455313,65	11,00	86,85	86,85	64,06	87,04	
11_D	Slotlaan 165-169	145197,01	455313,65	11,00	86,85	86,85	64,06	87,04	
3701HD_B	Kerkweg 15 <L=6,01> [1/3]	144898,86	455126,51	5,00	86,84	86,84	42,37	86,96	
133_C	Huydecoperweg 9F	145249,80	455317,89	8,00	86,49	86,49	60,16	86,64	
133_C	Huydecoperweg 9F	145249,80	455317,89	8,00	86,49	86,49	60,16	86,64	
3701HD_B	Kerkweg 11A <L=5,93> [1/3]	144877,46	455112,09	5,00	86,48	86,48	41,66	86,60	
3701HC_B	Maurikstraat 19 <L=5,98> [2/9]	144837,05	454975,43	5,00	86,46	86,46	46,99	86,58	
3701GP_B	Slotlaan 70D <L=19,60> [3/3]	145020,68	455057,89	5,00	86,44	86,44	50,25	86,56	
33_B	Slotlaan 153-161	145184,34	455277,69	5,00	86,37	86,37	54,96	86,50	
33_B	Slotlaan 153-161	145184,34	455277,69	5,00	86,37	86,37	54,96	86,50	
3701HD_D	Kerkweg 1B <L=15,66> [1/3]	144841,87	455087,21	11,00	86,33	86,33	50,89	86,45	
10_D	Slotlaan 165-169	145192,61	455317,57	11,00	86,33	86,33	63,42	86,52	
10_D	Slotlaan 165-169	145192,61	455317,57	11,00	86,33	86,33	63,42	86,52	
3701HC_D	Maurikstraat 19 <L=3,12> [1/1]	144828,60	454983,96	11,00	86,25	86,25	45,55	86,37	
3701HL_C	1e Hogeweg 24B <L=3,72> [18/18]	144962,58	455262,88	8,00	86,22	86,22	45,76	86,34	
3701HL_C	1e Hogeweg 24B <L=3,72> [18/18]	144962,58	455262,88	8,00	86,22	86,22	45,76	86,34	
3701HL_C	1e Hogeweg 24B <L=3,72> [18/18]	144962,58	455262,88	8,00	86,22	86,22	45,76	86,34	
3701HL_C	1e Hogeweg 24B <L=3,72> [18/18]	144962,58	455262,88	8,00	86,22	86,22	45,76	86,34	
3701HC_B	Maurikstraat 19 <L=7,95> [1/1]	144821,87	454994,27	5,00	86,20	86,20	37,60	86,32	
149_C	Weeshuislaan 12 [2/2]	145110,82	455374,36	8,00	86,18	86,18	69,29	86,58	
149_C	Weeshuislaan 12 [2/2]	145110,82	455374,36	8,00	86,18	86,18	69,29	86,58	
3701KB_F	Stuivingastraat 31 <L=3,03> [1/7]	144840,24	454970,51	17,00	86,13	86,13	49,16	86,25	
3701HC_F	Maurikstraat 19 <L=6,19> [3/9]	144838,92	454967,17	17,00	86,12	86,12	40,82	86,24	
3701HL_A	1e Hogeweg 24B <L=2,69> [4/18]	144971,45	455253,81	2,00	86,07	86,07	41,28	86,19	
3701HL_A	1e Hogeweg 24B <L=2,69> [4/18]	144971,45	455253,81	2,00	86,07	86,07	41,28	86,19	
3701HL_A	1e Hogeweg 24B <L=2,69> [4/18]	144971,45	455253,81	2,00	86,07	86,07	41,28	86,19	
3701HD_C	Kerkweg 21 <L=9,67> [2/5]	144923,86	455145,17	8,00	86,06	86,06	44,80	86,18	
3701HL_D	1e Hogeweg 178 <L=2,79> [2/47]	145054,20	455180,97	11,00	86,05	86,05	52,81	86,17	
3701HL_D	1e Hogeweg 178 <L=2,79> [2/47]	145054,20	455180,97	11,00	86,05	86,05	52,81	86,17	
3701HL_D	1e Hogeweg 178 <L=2,79> [2/47]	145054,20	455180,97	11,00	86,05	86,05	52,81	86,17	
133_B	Huydecoperweg 9F	145249,80	455317,89	5,00	86,01	86,01	58,28	86,15	
133_B	Huydecoperweg 9F	145249,80	455317,89	5,00	86,01	86,01	58,28	86,15	
3701HG_C	1e Hogeweg 35 <L=2,71> [2/7]	145024,05	455265,04	8,00	85,99	85,99	62,34	86,17	
3701HG_C	1e Hogeweg 35 <L=2,71> [2/7]	145024,05	455265,04	8,00	85,99	85,99	62,34	86,17	
3701HD_B	Kerkweg 5 <L=5,84> [1/4]	144867,51	455105,19	5,00	85,95	85,95	40,04	86,07	
3701HG_D	1e Hogeweg 37 <L=3,62> [4/8]	145022,30	455275,34	11,00	85,90	85,90	63,78	86,10	
3701HG_D	1e Hogeweg 37 <L=3,62> [4/8]	145022,30	455275,34	11,00	85,90	85,90	63,78	86,10	
3701GP_E	Slotlaan 70D <L=14,46> [2/3]	145019,67	455045,60	14,00	85,88	85,88	40,78	86,00	
3701HG_B	1e Hogeweg 35 <L=2,71> [2/7]	145024,05	455265,04	5,00	85,81	85,81	61,10	85,97	
3701HG_B	1e Hogeweg 35 <L=2,71> [2/7]	145024,05	455265,04	5,00	85,81	85,81	61,10	85,97	
3701HC_A	Maurikstraat 19 <L=5,98> [2/9]	144837,05	454975,43	2,00	85,79	85,79	46,18	85,91	
3701HD_B	Kerkweg 17 <L=4,24> [1/4]	144903,00	455129,53	5,00	85,77	85,77	45,13	85,89	
3701HC_A	Maurikstraat 19 <L=4,09> [1/1]	144825,89	454989,79	2,00	85,73	85,73	40,08	85,85	

Alle getoonde dB-waarden zijn A-gewogen

Rapport: Resultatentabel  
Model: Zeist - dB(C)  
L<sub>Aeq</sub> totaalresultaten voor toetspunten  
(hoofdgroep)  
Groep:  
Groepsreductie: Nee

Naam Toetspunt	Omschrijving	X	Y	Hoogte	Dag	Avond	Nacht	Lden
3701HL_E	1e Hogeweg 178 <L=13,76> [14/21]	145012,18	455178,87	14,00	85,67	85,67	57,37	85,81
3701HC_C	Maurikstraat 19 <L=3,12> [1/1]	144828,60	454983,96	8,00	85,65	85,65	44,34	85,77
3701HC_D	Maurikstraat 19 <L=8,36> [2/9]	144840,11	455020,02	11,00	85,64	85,64	48,92	85,76
3701HL_A	1e Hogeweg 24B <L=3,09> [3/18]	144969,63	455257,30	2,00	85,63	85,63	41,36	85,75
3701HL_A	1e Hogeweg 24B <L=3,09> [3/18]	144969,63	455257,30	2,00	85,63	85,63	41,36	85,75
3701HL_A	1e Hogeweg 24B <L=3,09> [3/18]	144969,63	455257,30	2,00	85,63	85,63	41,36	85,75
3701HC_B	Maurikstraat 32 <L=15,89> [1/1]	144835,48	455009,20	5,00	85,57	85,57	36,71	85,69
3701HH_D	1e Hogeweg 69 <L=4,60> [4/6]	145080,63	455219,04	11,00	85,54	85,54	58,19	85,68
3701HH_D	1e Hogeweg 69 <L=4,60> [4/6]	145080,63	455219,04	11,00	85,54	85,54	58,19	85,68
3701HL_C	1e Hogeweg 178 <L=2,79> [2/47]	145054,20	455180,97	8,00	85,53	85,53	51,77	85,65
3701HL_C	1e Hogeweg 178 <L=2,79> [2/47]	145054,20	455180,97	8,00	85,53	85,53	51,77	85,65
3701HL_C	1e Hogeweg 178 <L=2,79> [2/47]	145054,20	455180,97	8,00	85,53	85,53	51,77	85,65
3701HD_C	Kerkweg 21 <L=4,11> [3/5]	144918,58	455144,00	8,00	85,48	85,48	42,72	85,60
3701HD_A	Kerkweg 15 <L=6,01> [1/3]	144898,86	455126,51	2,00	85,47	85,47	42,41	85,59
3701JW_C	Weeshuislaan 20 <L=3,27> [1/2]	145094,75	455388,75	8,00	85,45	85,45	69,80	85,93
119_C	Slotlaan 177 [1/2]	145213,84	455307,84	8,00	85,45	85,45	54,35	85,58
152_C	Weeshuislaan 14 [3/3]	145105,60	455379,11	8,00	85,45	85,45	70,05	85,95
160_C	Weeshuislaan 20 [1/2]	145094,75	455388,75	8,00	85,45	85,45	69,80	85,93
119_C	Slotlaan 177 [1/2]	145213,84	455307,84	8,00	85,45	85,45	54,35	85,58
152_C	Weeshuislaan 14 [3/3]	145105,60	455379,11	8,00	85,45	85,45	70,05	85,95
160_C	Weeshuislaan 20 [1/2]	145094,75	455388,75	8,00	85,45	85,45	69,80	85,93
3701HD_B	Kerkweg 15 <L=9,52> [2/3]	144893,48	455128,60	5,00	85,43	85,43	40,43	85,55
3701JX_C	Weeshuislaan 34 <L=9,67> [2/2]	145023,94	455493,44	8,00	85,43	85,43	68,76	85,84
3701HL_B	1e Hogeweg 24B <L=3,72> [18/18]	144962,58	455262,88	5,00	85,40	85,40	43,52	85,52
3701HL_B	1e Hogeweg 24B <L=3,72> [18/18]	144962,58	455262,88	5,00	85,40	85,40	43,52	85,52
3701HL_B	1e Hogeweg 24B <L=3,72> [18/18]	144962,58	455262,88	5,00	85,40	85,40	43,52	85,52
3701HC_E	Maurikstraat 19 <L=6,19> [3/9]	144838,92	454967,17	14,00	85,35	85,35	40,27	85,47
3701HD_C	Kerkweg 1B <L=15,66> [1/3]	144841,87	455087,21	8,00	85,31	85,31	41,31	85,43
3701JX_B	Weeshuislaan 34 <L=9,67> [2/2]	145023,94	455493,44	5,00	85,29	85,29	66,33	85,58
134_C	Huydecoperweg 9F	145253,21	455321,75	8,00	85,26	85,26	57,71	85,40
134_C	Huydecoperweg 9F	145253,21	455321,75	8,00	85,26	85,26	57,71	85,40
154_C	Weeshuislaan 16 [2/3]	145103,19	455381,19	8,00	85,16	85,16	69,98	85,68
154_C	Weeshuislaan 16 [2/3]	145103,19	455381,19	8,00	85,16	85,16	69,98	85,68
3701GP_A	Slotlaan 70D <L=19,60> [3/3]	145020,68	455057,89	2,00	85,07	85,07	50,23	85,19
3701HH_D	1e Hogeweg 69 <L=2,64> [1/6]	145081,64	455216,38	11,00	85,03	85,03	56,20	85,16
3701HH_D	1e Hogeweg 69 <L=2,64> [1/6]	145081,64	455216,38	11,00	85,03	85,03	56,20	85,16
3701HH_D	1e Hogeweg 53 <L=4,60> [1/6]	145067,38	455265,32	11,00	85,00	85,00	62,05	85,19
3701HH_D	1e Hogeweg 53 <L=4,60> [1/6]	145067,38	455265,32	11,00	85,00	85,00	62,05	85,19
119_B	Slotlaan 177 [1/2]	145213,84	455307,84	5,00	84,97	84,97	53,69	85,10
119_B	Slotlaan 177 [1/2]	145213,84	455307,84	5,00	84,97	84,97	53,69	85,10
3701HG_D	1e Hogeweg 35 <L=3,21> [5/7]	145021,00	455270,26	11,00	84,96	84,96	63,41	85,17
3701HG_D	1e Hogeweg 35 <L=3,21> [5/7]	145021,00	455270,26	11,00	84,96	84,96	63,41	85,17
34_B	Slotlaan 153-161	145182,37	455273,78	5,00	84,95	84,95	54,89	85,08
34_B	Slotlaan 153-161	145182,37	455273,78	5,00	84,95	84,95	54,89	85,08
3701HC_C	Maurikstraat 19 <L=8,36> [2/9]	144840,11	455020,02	8,00	84,94	84,94	48,94	85,06
3701HD_A	Kerkweg 11A <L=5,93> [1/3]	144877,46	455112,09	2,00	84,93	84,93	39,35	85,05
3701HC_D	Maurikstraat 19 <L=6,19> [3/9]	144838,92	454967,17	11,00	84,93	84,93	40,08	85,05
3701HD_D	Kerkweg 53 <L=4,14> [14/16]	144996,83	455228,71	11,00	84,92	84,92	60,12	85,08
3701HD_D	Kerkweg 53 <L=4,14> [14/16]	144996,83	455228,71	11,00	84,92	84,92	60,12	85,08
3701HD_D	Kerkweg 53 <L=4,14> [14/16]	144996,83	455228,71	11,00	84,92	84,92	60,12	85,08
3701HH_D	1e Hogeweg 67 <L=4,65> [2/6]	145087,20	455223,45	11,00	84,91	84,91	55,43	85,04
3701HH_D	1e Hogeweg 67 <L=4,65> [2/6]	145087,20	455223,45	11,00	84,91	84,91	55,43	85,04
149_B	Weeshuislaan 12 [2/2]	145110,82	455374,36	5,00	84,90	84,90	67,75	85,28
149_B	Weeshuislaan 12 [2/2]	145110,82	455374,36	5,00	84,90	84,90	67,75	85,28
3701HC_B	Maurikstraat 19 <L=3,12> [1/1]	144828,60	454983,96	5,00	84,89	84,89	43,30	85,01

Alle getoonde dB-waarden zijn A-gewogen

Rapport: Resultatentabel  
Model: Zeist - dB(C)  
L<sub>Aeq</sub> totaalresultaten voor toetspunten  
(hoofdgroep)  
Groep:  
Groepsreductie: Nee

Naam Toetspunt	Omschrijving	X	Y	Hoogte	Dag	Avond	Nacht	L <sub>den</sub>
3701HC_E	Maurikstraat 19 <L=3,27> [1/13]	144813,46	455015,63	14,00	84,84	84,84	49,05	84,96
3703CB_E	Zusterplein 22A <L=11,71> [6/11]	144617,42	454678,57	14,00	84,77	84,77	29,94	84,89
3701JW_C	Weeshuislaan 22 <L=2,94> [3/4]	145088,53	455394,30	8,00	84,77	84,77	69,94	85,33
164_C	Weeshuislaan 22 [3/4]	145088,53	455394,30	8,00	84,77	84,77	69,94	85,33
164_C	Weeshuislaan 22 [3/4]	145088,53	455394,30	8,00	84,77	84,77	69,94	85,33
3701HC_A	Maurikstraat 19 <L=7,95> [1/1]	144821,87	454994,27	2,00	84,75	84,75	37,49	84,87
3701HG_A	1e Hogeweg 35 <L=2,71> [2/7]	145024,05	455265,04	2,00	84,75	84,75	59,86	84,91
3701HG_A	1e Hogeweg 35 <L=2,71> [2/7]	145024,05	455265,04	2,00	84,75	84,75	59,86	84,91
3701ZL_D	De Heuvel 217 <L=12,47> [1/5]	145013,10	455508,51	11,00	84,74	84,74	77,70	87,01
3703CB_E	Zusterplein 22A <L=10,92> [5/11]	144626,50	454679,83	14,00	84,70	84,70	37,24	84,82
3701HD_B	Kerkweg 21 <L=9,67> [2/5]	144923,86	455145,17	5,00	84,69	84,69	43,25	84,81
33_D	Slotlaan 153-161	145184,34	455277,69	11,00	84,67	84,67	56,49	84,81
33_D	Slotlaan 153-161	145184,34	455277,69	11,00	84,67	84,67	56,49	84,81
3701HL_E	1e Hogeweg 178 <L=6,12> [1/21]	145051,00	455178,60	14,00	84,62	84,62	57,07	84,76
3701HH_D	1e Hogeweg 47 <L=4,54> [2/8]	145059,06	455272,12	11,00	84,62	84,62	59,93	84,78
134_B	Huydecoperweg 9F	145253,21	455321,75	5,00	84,62	84,62	56,89	84,76
3701HH_D	1e Hogeweg 47 <L=4,54> [2/8]	145059,06	455272,12	11,00	84,62	84,62	59,93	84,78
134_B	Huydecoperweg 9F	145253,21	455321,75	5,00	84,62	84,62	56,89	84,76
34_C	Slotlaan 153-161	145182,37	455273,78	8,00	84,60	84,60	55,64	84,73
34_C	Slotlaan 153-161	145182,37	455273,78	8,00	84,60	84,60	55,64	84,73
3701HD_A	Kerkweg 17 <L=4,24> [1/4]	144903,00	455129,53	2,00	84,59	84,59	45,37	84,71
3701JX_A	Weeshuislaan 34 <L=9,67> [2/2]	145023,94	455493,44	2,00	84,56	84,56	64,08	84,80
3701HD_A	Kerkweg 5 <L=5,84> [1/4]	144867,51	455105,19	2,00	84,54	84,54	39,16	84,66
3701JW_C	Weeshuislaan 24 <L=3,17> [1/4]	145086,23	455396,30	8,00	84,54	84,54	70,04	85,13
3701HH_D	1e Hogeweg 47 <L=4,88> [3/8]	145054,08	455276,09	11,00	84,50	84,50	63,07	84,72
3701HH_D	1e Hogeweg 47 <L=4,88> [3/8]	145054,08	455276,09	11,00	84,50	84,50	63,07	84,72
3701HH_D	1e Hogeweg 57 <L=3,35> [3/7]	145080,23	455253,76	11,00	84,49	84,49	58,65	84,64
3701HH_D	1e Hogeweg 57 <L=3,35> [3/7]	145080,23	455253,76	11,00	84,49	84,49	58,65	84,64
158_C	Weeshuislaan 18 [3/4]	145097,16	455386,65	8,00	84,45	84,45	69,75	85,02
158_C	Weeshuislaan 18 [3/4]	145097,16	455386,65	8,00	84,45	84,45	69,75	85,02
3701HC_D	Maurikstraat 19 <L=8,96> [1/9]	144835,48	455027,33	11,00	84,42	84,42	49,10	84,54
3701KB_F	Stuivingastraat 31 <L=13,16> [7/7]	144822,08	454992,16	17,00	84,42	84,42	48,94	84,54
3701HL_E	1e Hogeweg 178 <L=11,71> [13/21]	145021,36	455178,60	14,00	84,41	84,41	57,33	84,55
3701ZL_C	De Heuvel 217 <L=12,47> [1/5]	145013,10	455508,51	8,00	84,37	84,37	76,36	86,28
3701JW_B	Weeshuislaan 20 <L=3,27> [1/2]	145094,75	455388,75	5,00	84,36	84,36	68,54	84,83
160_B	Weeshuislaan 20 [1/2]	145094,75	455388,75	5,00	84,36	84,36	68,54	84,83
160_B	Weeshuislaan 20 [1/2]	145094,75	455388,75	5,00	84,36	84,36	68,54	84,83
3701HG_D	1e Hogeweg 37 <L=2,94> [5/8]	145024,61	455277,67	11,00	84,35	84,35	63,91	84,59
3701HG_D	1e Hogeweg 37 <L=2,94> [5/8]	145024,61	455277,67	11,00	84,35	84,35	63,91	84,59
3701HC_F	Maurikstraat 19 <L=5,71> [1/9]	144827,78	454983,69	17,00	84,34	84,34	48,73	84,46
3701HC_C	Maurikstraat 19 <L=6,19> [3/9]	144838,92	454967,17	8,00	84,32	84,32	40,06	84,44
3701HC_A	Maurikstraat 19 <L=18,11> [3/9]	144835,64	455009,24	2,00	84,30	84,30	37,21	84,42
34_D	Slotlaan 153-161	145182,37	455273,78	11,00	84,30	84,30	56,41	84,44
34_D	Slotlaan 153-161	145182,37	455273,78	11,00	84,30	84,30	56,41	84,44
3701HC_A	Maurikstraat 32 <L=15,89> [1/1]	144835,48	455009,20	2,00	84,28	84,28	37,11	84,40
3701HD_C	Kerkweg 5 <L=9,60> [2/4]	144862,24	455107,51	8,00	84,26	84,26	47,33	84,38
3701HD_D	Kerkweg 53 <L=4,17> [3/16]	145008,43	455206,68	11,00	84,26	84,26	46,67	84,38
3701HD_D	Kerkweg 53 <L=4,17> [3/16]	145008,43	455206,68	11,00	84,26	84,26	46,67	84,38
3701HD_D	Kerkweg 53 <L=4,17> [3/16]	145008,43	455206,68	11,00	84,26	84,26	46,67	84,38
152_B	Weeshuislaan 14 [3/3]	145105,60	455379,11	5,00	84,22	84,22	68,44	84,69
152_B	Weeshuislaan 14 [3/3]	145105,60	455379,11	5,00	84,22	84,22	68,44	84,69
3701AG_C	Jufferstraat 10-38 <L=15,14> [12/23]	144895,26	454895,85	8,00	84,20	84,20	33,46	84,32
3701AG_D	Jufferstraat 10-38 <L=15,14> [12/23]	144895,26	454895,85	11,00	84,20	84,20	33,71	84,32
3701AG_C	Jufferstraat 10-38 <L=15,14> [12/23]	144895,26	454895,85	8,00	84,20	84,20	33,46	84,32
3701AG_D	Jufferstraat 10-38 <L=15,14> [12/23]	144895,26	454895,85	11,00	84,20	84,20	33,71	84,32
120_C	Slotlaan 177 [2/2]	145210,72	455306,65	8,00	84,12	84,12	55,82	84,26
120_C	Slotlaan 177 [2/2]	145210,72	455306,65	8,00	84,12	84,12	55,82	84,26
3701HL_E	1e Hogeweg 178 <L=9,45> [11/21]	145034,88	455181,31	14,00	84,11	84,11	54,21	84,24
3701HH_D	1e Hogeweg 63 <L=2,72> [4/6]	145089,50	455239,61	11,00	84,09	84,09	59,25	84,25

Alle getoonde dB-waarden zijn A-gewogen

Rapport: Resultatentabel  
Model: Zeist - dB(C)  
L<sub>Aeq</sub> totaalresultaten voor toetspunten  
Groep: (hoofdgroep)  
Groepsreductie: Nee

Naam Toetspunt	Omschrijving	X	Y	Hoogte	Dag	Avond	Nacht	Lden
3701HH_D	1e Hogeweg 63 <L=2,72> [4/6]	145089,50	455239,61	11,00	84,09	84,09	59,25	84,25
3701HC_D	Maurikstraat 19 <L=2,28> [2/6]	144827,65	455040,20	11,00	84,06	84,06	49,37	84,18
3701ZL_B	De Heuvel 217 <L=12,47> [1/5]	145013,10	455508,51	5,00	84,06	84,06	74,86	85,61
3701HG_D	1e Hogeweg 35 <L=2,71> [1/7]	145021,96	455266,78	11,00	84,01	84,01	57,17	84,15
135_C	Huydecoperweg 9F	145256,78	455325,78	8,00	84,01	84,01	55,68	84,15
3701HG_D	1e Hogeweg 35 <L=2,71> [1/7]	145021,96	455266,78	11,00	84,01	84,01	57,17	84,15
135_C	Huydecoperweg 9F	145256,78	455325,78	8,00	84,01	84,01	55,68	84,15
3703CB_D	Zusterplein 22A <L=11,71> [6/11]	144617,42	454678,57	11,00	84,00	84,00	28,17	84,12
3701HC_D	Maurikstraat 19 <L=3,27> [1/13]	144813,46	455015,63	11,00	84,00	84,00	43,91	84,12
3701HL_E	1e Hogeweg 178 <L=2,61> [12/21]	145026,12	455182,06	14,00	83,98	83,98	57,53	84,13
154_B	Weeshuislaan 16 [2/3]	145103,19	455381,19	5,00	83,96	83,96	68,45	84,46
154_B	Weeshuislaan 16 [2/3]	145103,19	455381,19	5,00	83,96	83,96	68,45	84,46
3701HD_C	Kerkweg 25 <L=3,89> [1/6]	144931,59	455153,50	8,00	83,94	83,94	45,23	84,06
3701HD_A	Kerkweg 15 <L=9,52> [2/3]	144893,48	455128,60	2,00	83,91	83,91	40,55	84,03
3701HC_A	Maurikstraat 19 <L=3,12> [1/1]	144828,60	454983,96	2,00	83,87	83,87	43,79	83,99
3703CB_D	Zusterplein 22A <L=10,92> [5/11]	144626,50	454679,83	11,00	83,86	83,86	33,50	83,98
3701HH_D	1e Hogeweg 53 <L=4,60> [2/6]	145070,30	455268,87	11,00	83,86	83,86	62,20	84,07
3701HH_D	1e Hogeweg 53 <L=4,60> [2/6]	145070,30	455268,87	11,00	83,86	83,86	62,20	84,07
3701HD_B	Kerkweg 1B <L=15,66> [1/3]	144841,87	455087,21	5,00	83,85	83,85	41,09	83,97
3701HD_B	Kerkweg 21 <L=4,11> [3/5]	144918,58	455144,00	5,00	83,85	83,85	40,44	83,97
3701HL_D	1e Hogeweg 178 <L=13,76> [14/21]	145012,18	455178,87	11,00	83,84	83,84	50,87	83,96
3701AG_D	Jufferstraat 10-38 <L=4,17> [1/23]	144935,26	454935,33	11,00	83,75	83,75	38,60	83,87
3701AG_D	Jufferstraat 10-38 <L=4,17> [1/23]	144935,26	454935,33	11,00	83,75	83,75	38,60	83,87
3701HC_B	Maurikstraat 19 <L=6,19> [3/9]	144838,92	454967,17	5,00	83,74	83,74	39,59	83,86
3701JW_B	Weeshuislaan 22 <L=2,94> [3/4]	145088,53	455394,30	5,00	83,74	83,74	68,94	84,30
164_B	Weeshuislaan 22 [3/4]	145088,53	455394,30	5,00	83,74	83,74	68,94	84,30
164_B	Weeshuislaan 22 [3/4]	145088,53	455394,30	5,00	83,74	83,74	68,94	84,30
3701HG_D	1e Hogeweg 33 <L=2,67> [1/4]	145012,03	455262,54	11,00	83,72	83,72	62,92	83,95
3701HG_D	1e Hogeweg 33 <L=2,67> [1/4]	145012,03	455262,54	11,00	83,72	83,72	62,92	83,95
3701HL_A	1e Hogeweg 24B <L=3,72> [18/18]	144962,58	455262,88	2,00	83,70	83,70	41,62	83,82
3701HL_A	1e Hogeweg 24B <L=3,72> [18/18]	144962,58	455262,88	2,00	83,70	83,70	41,62	83,82
3701HL_A	1e Hogeweg 24B <L=3,72> [18/18]	144962,58	455262,88	2,00	83,70	83,70	41,62	83,82
3701HH_D	1e Hogeweg 47 <L=4,49> [6/8]	145061,63	455278,92	11,00	83,69	83,69	63,03	83,93
3701HH_D	1e Hogeweg 47 <L=4,49> [6/8]	145061,63	455278,92	11,00	83,69	83,69	63,03	83,93
3701HH_D	1e Hogeweg 47 <L=4,49> [6/8]	145061,63	455278,92	11,00	83,69	83,69	63,03	83,93
3701HG_D	1e Hogeweg 37 <L=4,75> [7/8]	145028,59	455278,95	11,00	83,68	83,68	63,96	83,94
3701HD_A	Kerkweg 21 <L=9,67> [2/5]	144923,86	455145,17	2,00	83,66	83,66	43,44	83,78
3701HD_D	Kerkweg 53 <L=3,66> [4/16]	145005,34	455207,07	11,00	83,65	83,65	45,87	83,77
3701HD_D	Kerkweg 53 <L=3,66> [4/16]	145005,34	455207,07	11,00	83,65	83,65	45,87	83,77
3701HD_D	Kerkweg 53 <L=3,66> [4/16]	145005,34	455207,07	11,00	83,65	83,65	45,87	83,77
3701AG_C	Jufferstraat 10-38 <L=4,17> [1/23]	144935,26	454935,33	8,00	83,63	83,63	37,97	83,75
3701AG_C	Jufferstraat 10-38 <L=4,17> [1/23]	144935,26	454935,33	8,00	83,63	83,63	37,97	83,75
3701HC_D	Maurikstraat 19 <L=14,27> [1/6]	144822,96	455047,27	11,00	83,62	83,62	49,54	83,74
3701HH_D	1e Hogeweg 57 <L=3,35> [2/7]	145083,13	455255,44	11,00	83,59	83,59	58,69	83,75
3701HH_D	1e Hogeweg 57 <L=3,35> [2/7]	145083,13	455255,44	11,00	83,59	83,59	58,69	83,75
3701HH_D	1e Hogeweg 63 <L=4,53> [2/6]	145086,98	455243,48	11,00	83,57	83,57	59,60	83,74
3701HH_D	1e Hogeweg 63 <L=4,53> [2/6]	145086,98	455243,48	11,00	83,57	83,57	59,60	83,74
3701HC_F	Maurikstraat 19 <L=5,95> [4/9]	144833,76	454962,63	17,00	83,55	83,55	37,96	83,67
3701JW_B	Weeshuislaan 24 <L=3,17> [1/4]	145086,23	455396,30	5,00	83,53	83,53	69,15	84,13
3701HH_D	1e Hogeweg 47 <L=4,49> [5/8]	145058,13	455281,73	11,00	83,51	83,51	63,31	83,76
3701HH_D	1e Hogeweg 47 <L=4,49> [5/8]	145058,13	455281,73	11,00	83,51	83,51	63,31	83,76
121_D	Slotlaan 177 [1/1]	145219,07	455313,86	11,00	83,50	83,50	55,00	83,64
121_D	Slotlaan 177 [1/1]	145219,07	455313,86	11,00	83,50	83,50	55,00	83,64
3701HC_C	Maurikstraat 19 <L=8,96> [1/9]	144835,48	455027,33	8,00	83,45	83,45	49,16	83,57
3701HH_D	1e Hogeweg 47 <L=4,54> [1/8]	145061,95	455275,62	11,00	83,45	83,45	60,60	83,64
3701HH_D	1e Hogeweg 47 <L=4,54> [1/8]	145061,95	455275,62	11,00	83,45	83,45	60,60	83,64
136_C	Huydecoperweg 9F	145260,26	455329,67	8,00	83,43	83,43	53,51	83,56
136_C	Huydecoperweg 9F	145260,26	455329,67	8,00	83,43	83,43	53,51	83,56
3701HC_D	Maurikstraat 19 <L=2,19> [3/10]	144806,59	455025,84	11,00	83,41	83,41	40,72	83,53

Alle getoonde dB-waarden zijn A-gewogen

Rapport: Resultatentabel  
 Model: Zeist - dB(C)  
 LAeq totaalresultaten voor toetspunten  
 Groep: (hoofdgroep)  
 Groepsreductie: Nee

Naam									
Toetspunt	Omschrijving	X	Y	Hoogte	Dag	Avond	Nacht	Lden	
56_F	Emmaplein 210-244	145105,64	455319,90	17,00	83,41	83,41	82,88	89,41	
56_F	Emmaplein 210-244	145105,64	455319,90	17,00	83,41	83,41	82,88	89,41	
3701AG_B	Jufferstraat 10-38 <L=4,17> [1/23]	144935,26	454935,33	5,00	83,39	83,39	37,69	83,51	
3701AG_B	Jufferstraat 10-38 <L=4,17> [1/23]	144935,26	454935,33	5,00	83,39	83,39	37,69	83,51	
3701HH_D	1e Hogeweg 53 <L=2,82> [4/6]	145075,20	455268,01	11,00	83,38	83,38	61,94	83,60	
3701HH_D	1e Hogeweg 65 <L=3,34> [3/5]	145090,53	455236,71	11,00	83,38	83,38	59,19	83,55	
3701HH_D	1e Hogeweg 53 <L=2,82> [4/6]	145075,20	455268,01	11,00	83,38	83,38	61,94	83,60	
3701HH_D	1e Hogeweg 65 <L=3,34> [3/5]	145090,53	455236,71	11,00	83,38	83,38	59,19	83,55	
3701HH_D	1e Hogeweg 47 <L=4,88> [4/8]	145055,51	455280,76	11,00	83,36	83,36	63,34	83,61	
3701HH_D	1e Hogeweg 55 <L=2,71> [1/4]	145077,35	455266,28	11,00	83,36	83,36	61,70	83,57	
3701HH_D	1e Hogeweg 47 <L=4,88> [4/8]	145055,51	455280,76	11,00	83,36	83,36	63,34	83,61	
3701HH_D	1e Hogeweg 55 <L=2,71> [1/4]	145077,35	455266,28	11,00	83,36	83,36	61,70	83,57	
3701HG_C	1e Hogeweg 35 <L=3,21> [5/7]	145021,00	455270,26	8,00	83,34	83,34	62,97	83,58	
3701HG_C	1e Hogeweg 35 <L=3,21> [5/7]	145021,00	455270,26	8,00	83,34	83,34	62,97	83,58	
3701HH_D	1e Hogeweg 53 <L=2,82> [3/6]	145073,00	455269,78	11,00	83,32	83,32	62,18	83,54	
3701HH_D	1e Hogeweg 53 <L=2,82> [3/6]	145073,00	455269,78	11,00	83,32	83,32	62,18	83,54	
158_B	Weeshuislaan 18 [3/4]	145097,16	455386,65	5,00	83,31	83,31	68,42	83,86	
158_B	Weeshuislaan 18 [3/4]	145097,16	455386,65	5,00	83,31	83,31	68,42	83,86	
3701HC_B	Maurikstraat 19 <L=8,36> [2/9]	144840,11	455020,02	5,00	83,29	83,29	48,62	83,41	
3701HG_D	1e Hogeweg 37 <L=2,94> [6/8]	145026,45	455279,96	11,00	83,29	83,29	64,08	83,57	
135_B	Huydecoperweg 9F	145256,78	455325,78	5,00	83,29	83,29	54,69	83,43	
3701HG_D	1e Hogeweg 37 <L=2,94> [6/8]	145026,45	455279,96	11,00	83,29	83,29	64,08	83,57	
135_B	Huydecoperweg 9F	145256,78	455325,78	5,00	83,29	83,29	54,69	83,43	
3701HH_D	1e Hogeweg 55 <L=2,71> [2/4]	145079,46	455264,59	11,00	83,28	83,28	61,47	83,49	
121_C	Slotlaan 177 [1/1]	145219,07	455313,86	8,00	83,28	83,28	54,26	83,41	
3701HH_D	1e Hogeweg 55 <L=2,71> [2/4]	145079,46	455264,59	11,00	83,28	83,28	61,47	83,49	
121_C	Slotlaan 177 [1/1]	145219,07	455313,86	8,00	83,28	83,28	54,26	83,41	
3701JW_A	Weeshuislaan 20 <L=3,27> [1/2]	145094,75	455388,75	2,00	83,27	83,27	66,71	83,69	
160_A	Weeshuislaan 20 [1/2]	145094,75	455388,75	2,00	83,27	83,27	66,71	83,69	
160_A	Weeshuislaan 20 [1/2]	145094,75	455388,75	2,00	83,27	83,27	66,71	83,69	
3701HC_C	Maurikstraat 19 <L=3,27> [1/13]	144813,46	455015,63	8,00	83,26	83,26	42,35	83,38	
3701HH_D	1e Hogeweg 63 <L=2,72> [3/6]	145089,39	455242,33	11,00	83,25	83,25	59,62	83,43	
56_E	Emmaplein 210-244	145105,64	455319,90	14,00	83,25	83,25	82,90	89,38	
3701HH_D	1e Hogeweg 63 <L=2,72> [3/6]	145089,39	455242,33	11,00	83,25	83,25	59,62	83,43	
56_E	Emmaplein 210-244	145105,64	455319,90	14,00	83,25	83,25	82,90	89,38	
56_D	Emmaplein 210-244	145105,64	455319,90	11,00	83,21	83,21	82,92	89,39	
56_D	Emmaplein 210-244	145105,64	455319,90	11,00	83,21	83,21	82,92	89,39	
3701AD_C	Jufferstraat 1B <L=6,91> [2/4]	144955,46	454930,28	8,00	83,20	83,20	38,96	83,32	
3701AD_C	Jufferstraat 1B <L=6,91> [2/4]	144955,46	454930,28	8,00	83,20	83,20	38,96	83,32	
3701HH_D	1e Hogeweg 65 <L=2,82> [1/5]	145090,68	455233,66	11,00	83,15	83,15	58,83	83,32	
3701HH_D	1e Hogeweg 65 <L=2,82> [1/5]	145090,68	455233,66	11,00	83,15	83,15	58,83	83,32	
37012L_A	De Heuvel 217 <L=12,47> [1/5]	145013,10	455508,51	2,00	83,13	83,13	73,68	84,61	
3701HG_B	1e Hogeweg 35 <L=3,21> [5/7]	145021,00	455270,26	5,00	83,08	83,08	61,68	83,30	
3701HG_B	1e Hogeweg 35 <L=3,21> [5/7]	145021,00	455270,26	5,00	83,08	83,08	61,68	83,30	
3701HC_C	Maurikstraat 19 <L=2,28> [2/6]	144827,65	455040,20	8,00	83,07	83,07	49,41	83,19	
3701HL_E	1e Hogeweg 178 <L=2,25> [2/21]	145049,68	455173,71	14,00	83,07	83,07	56,81	83,22	
3703CB_C	Zusterplein 22A <L=11,71> [6/11]	144617,42	454678,57	8,00	83,05	83,05	27,29	83,17	
3701HD_C	Kerkweg 25 <L=3,11> [2/6]	144928,94	455153,73	8,00	83,03	83,03	44,17	83,15	
3701GN_F	Slotlaan 46 <L=9,76> [14/14]	144996,54	455022,91	17,00	83,03	83,03	50,87	83,15	
3701HL_E	1e Hogeweg 178 <L=3,26> [3/21]	145050,11	455171,90	14,00	83,03	83,03	56,70	83,18	
3701HL_E	1e Hogeweg 178 <L=11,70> [9/21]	145033,30	455167,76	14,00	83,02	83,02	53,95	83,15	
3701HL_E	1e Hogeweg 178 <L=15,03> [8/21]	145034,95	455158,24	14,00	83,00	83,00	53,73	83,13	
3701HD_A	Kerkweg 1B <L=15,66> [1/3]	144841,87	455087,21	2,00	82,99	82,99	41,24	83,11	
3703CB_C	Zusterplein 22A <L=10,92> [5/11]	144626,50	454679,83	8,00	82,95	82,95	32,50	83,07	
3701HD_D	Kerkweg 1B <L=4,61> [2/3]	144834,30	455084,79	11,00	82,95	82,95	46,95	83,07	
3701HL_E	1e Hogeweg 178 <L=2,01> [5/21]	145050,51	455168,42	14,00	82,92	82,92	56,51	83,07	
3701HH_D	1e Hogeweg 69 <L=2,64> [2/6]	145080,08	455214,26	11,00	82,91	82,91	55,67	83,05	
3701HH_D	1e Hogeweg 57 <L=4,48> [5/7]	145085,75	455259,52	11,00	82,91	82,91	60,80	83,11	
3701HH_D	1e Hogeweg 69 <L=2,64> [2/6]	145080,08	455214,26	11,00	82,91	82,91	55,67	83,05	

Alle getoonde dB-waarden zijn A-gewogen

Rapport: Resultatentabel  
Model: Zeist - dB(C)  
L<sub>Aeq</sub> totaalresultaten voor toetspunten  
Groep: (hoofdgroep)  
Groepsreductie: Nee

Naam Toetspunt	Omschrijving	X	Y	Hoogte	Dag	Avond	Nacht	Lden
3701HH_D	1e Hogeweg 57 <L=4,48> [5/7]	145085,75	455259,52	11,00	82,91	82,91	60,80	83,11
3701HC_E	Maurikstraat 19 <L=5,95> [4/9]	144833,76	454962,63	14,00	82,90	82,90	37,18	83,02
3701JW_A	Weeshuislaan 22 <L=2,94> [3/4]	145088,53	455394,30	2,00	82,90	82,90	66,99	83,36
164_A	Weeshuislaan 22 [3/4]	145088,53	455394,30	2,00	82,90	82,90	66,99	83,36
164_A	Weeshuislaan 22 [3/4]	145088,53	455394,30	2,00	82,90	82,90	66,99	83,36
3701HH_D	1e Hogeweg 65 <L=2,82> [2/5]	145090,99	455230,86	11,00	82,89	82,89	58,64	83,06
3701HH_D	1e Hogeweg 65 <L=2,82> [2/5]	145090,99	455230,86	11,00	82,89	82,89	58,64	83,06
3701HH_D	1e Hogeweg 57 <L=4,48> [4/7]	145082,26	455262,33	11,00	82,86	82,86	61,17	83,07
3701HH_D	1e Hogeweg 57 <L=4,48> [4/7]	145082,26	455262,33	11,00	82,86	82,86	61,17	83,07
3701HL_E	1e Hogeweg 178 <L=2,28> [4/21]	145050,54	455169,80	14,00	82,85	82,85	56,58	83,00
3701HH_D	1e Hogeweg 57 <L=3,35> [1/7]	145086,04	455257,11	11,00	82,84	82,84	59,31	83,02
3701HH_D	1e Hogeweg 57 <L=3,35> [1/7]	145086,04	455257,11	11,00	82,84	82,84	59,31	83,02
3701HC_A	Maurikstraat 19 <L=6,19> [3/9]	144838,92	454967,17	2,00	82,82	82,82	40,39	82,94
3701HD_C	Kerkweg 11A <L=3,25> [3/3]	144872,61	455121,35	8,00	82,76	82,76	51,89	82,89
3701AD_B	Jufferstraat 1B <L=6,91> [2/4]	144955,46	454930,28	5,00	82,75	82,75	37,76	82,87
3701AD_B	Jufferstraat 1B <L=6,91> [2/4]	144955,46	454930,28	5,00	82,75	82,75	37,76	82,87
3701JW_A	Weeshuislaan 24 <L=3,17> [1/4]	145086,23	455396,30	2,00	82,74	82,74	67,16	83,23
3701HC_E	Maurikstraat 19 <L=5,71> [1/9]	144827,78	454983,69	14,00	82,72	82,72	48,34	82,84
3701HD_C	Kerkweg 11A <L=2,74> [2/3]	144870,42	455119,32	8,00	82,71	82,71	51,79	82,84
3701HL_D	1e Hogeweg 178 <L=11,71> [13/21]	145021,36	455178,60	11,00	82,68	82,68	47,30	82,80
3701AR_C	Herenlaan 1 <L=5,84> [4/5]	144969,66	454933,05	8,00	82,68	82,68	38,65	82,80
3701AR_C	Herenlaan 1 <L=5,84> [4/5]	144969,66	454933,05	8,00	82,68	82,68	38,65	82,80
3703CB_D	Zusterplein 26C <L=25,89> [2/7]	144638,45	454693,79	11,00	82,63	82,63	34,64	82,75
3701HD_D	Kerkweg 53 <L=4,70> [8/16]	144998,06	455207,51	11,00	82,62	82,62	47,78	82,74
3701HD_D	Kerkweg 53 <L=4,70> [8/16]	144998,06	455207,51	11,00	82,62	82,62	47,78	82,74
3701HD_D	Kerkweg 53 <L=4,70> [8/16]	144998,06	455207,51	11,00	82,62	82,62	47,78	82,74
3701HC_D	Maurikstraat 19 <L=8,97> [2/10]	144803,30	455030,72	11,00	82,60	82,60	41,08	82,72
3701HG_D	1e Hogeweg 33 <L=2,67> [2/4]	145013,71	455264,62	11,00	82,60	82,60	63,05	82,87
3701HG_D	1e Hogeweg 33 <L=2,67> [2/4]	145013,71	455264,62	11,00	82,60	82,60	63,05	82,87
3703CJ_C	Karpervijver 14 <L=7,07> [5/10]	144679,22	454529,04	8,00	82,57	82,57	32,28	82,69
3701GP_D	Slotlaan 70D <L=14,46> [2/3]	145019,67	455045,60	11,00	82,57	82,57	38,96	82,69
3701HD_C	Kerkweg 25 <L=4,68> [3/6]	144926,36	455156,67	8,00	82,55	82,55	44,46	82,67
56_C	Emmaplein 210-244	145105,64	455319,90	8,00	82,53	82,53	82,24	88,71
56_C	Emmaplein 210-244	145105,64	455319,90	8,00	82,53	82,53	82,24	88,71
3701HC_C	Maurikstraat 19 <L=14,27> [1/6]	144822,96	455047,27	8,00	82,50	82,50	47,49	82,62
136_B	Huydecoperweg 9F	145260,26	455329,67	5,00	82,48	82,48	52,19	82,61
136_B	Huydecoperweg 9F	145260,26	455329,67	5,00	82,48	82,48	52,19	82,61
3701HD_A	Kerkweg 21 <L=4,11> [3/5]	144918,58	455144,00	2,00	82,47	82,47	39,97	82,59
154_A	Weeshuislaan 16 [2/3]	145103,19	455381,19	2,00	82,47	82,47	66,79	82,95
154_A	Weeshuislaan 16 [2/3]	145103,19	455381,19	2,00	82,47	82,47	66,79	82,95
3701HC_D	Maurikstraat 19 <L=18,06> [3/6]	144821,27	455031,46	11,00	82,46	82,46	39,17	82,58
3701HD_C	Kerkweg 5 <L=2,63> [4/4]	144862,67	455114,51	8,00	82,45	82,45	51,52	82,58
3701HL_D	1e Hogeweg 178 <L=2,61> [12/21]	145026,12	455182,06	11,00	82,45	82,45	47,73	82,57
3701HL_E	1e Hogeweg 178 <L=5,46> [6/21]	145049,42	455165,57	14,00	82,44	82,44	56,36	82,59
152_A	Weeshuislaan 14 [3/3]	145105,60	455379,11	2,00	82,43	82,43	66,83	82,92
152_A	Weeshuislaan 14 [3/3]	145105,60	455379,11	2,00	82,43	82,43	66,83	82,92
3701HL_C	1e Hogeweg 178 <L=13,76> [14/21]	145012,18	455178,87	8,00	82,42	82,42	48,39	82,54
3701HD_C	Kerkweg 5 <L=2,93> [3/4]	144860,72	455112,44	8,00	82,38	82,38	51,43	82,51
3701JX_D	Weeshuislaan 32 <L=4,91> [3/11]	145043,26	455419,02	11,00	82,38	82,38	73,17	83,92
52_F	Emmaplein 210-244	145137,44	455322,56	17,00	82,34	82,34	72,37	83,68
52_F	Emmaplein 210-244	145137,44	455322,56	17,00	82,34	82,34	72,37	83,68
3701HC_C	Maurikstraat 19 <L=2,19> [3/10]	144806,59	455025,84	8,00	82,32	82,32	37,99	82,44
158_A	Weeshuislaan 18 [3/4]	145097,16	455386,65	2,00	82,27	82,27	66,66	82,76
158_A	Weeshuislaan 18 [3/4]	145097,16	455386,65	2,00	82,27	82,27	66,66	82,76
148_C	Weeshuislaan 12 [1/2]	145116,26	455376,08	8,00	82,19	82,19	63,03	82,47
148_C	Weeshuislaan 12 [1/2]	145116,26	455376,08	8,00	82,19	82,19	63,03	82,47
137_D	Slotlaan 196C	145265,73	455335,77	11,00	82,16	82,16	54,36	82,30
137_D	Slotlaan 196C	145265,73	455335,77	11,00	82,16	82,16	54,36	82,30
3701HC_A	Maurikstraat 19 <L=8,36> [2/9]	144840,11	455020,02	2,00	82,15	82,15	45,24	82,27

Alle getoonde dB-waarden zijn A-gewogen

Rapport: Resultatentabel  
 Model: Zeist - dB(C)  
 LAeq totaalresultaten voor toetspunten  
 Groep: (hoofdgroep)  
 Groepsreductie: Nee

Naam Toetspunt	Omschrijving	X	Y	Hoogte	Dag	Avond	Nacht	Lden
3701AG_A	Jufferstraat 10-38 <L=4,17> [1/23]	144935,26	454935,33	2,00	82,15	82,15	37,90	82,27
3701AG_A	Jufferstraat 10-38 <L=4,17> [1/23]	144935,26	454935,33	2,00	82,15	82,15	37,90	82,27
3701HL_D	1e Hogeweg 178 <L=4,59> [23/47]	145010,63	455187,16	11,00	82,10	82,10	48,32	82,22
3701HL_D	1e Hogeweg 178 <L=4,59> [23/47]	145010,63	455187,16	11,00	82,10	82,10	48,32	82,22
3701HL_D	1e Hogeweg 178 <L=4,59> [23/47]	145010,63	455187,16	11,00	82,10	82,10	48,32	82,22
3701HD_B	Kerkweg 25 <L=3,89> [1/6]	144931,59	455153,50	5,00	82,08	82,08	43,67	82,20
3701HC_D	Maurikstraat 19 <L=5,95> [4/9]	144833,76	454962,63	11,00	82,07	82,07	36,92	82,19
3701HL_E	1e Hogeweg 178 <L=9,08> [7/21]	145045,87	455158,95	14,00	82,07	82,07	53,52	82,21
3703CH_C	Brouwerij 1 <L=11,74> [2/3]	144635,34	454381,39	8,00	82,06	82,06	40,50	82,18
139_B	Antonlaan 1	145128,17	455362,59	5,00	82,04	82,04	60,43	82,25
139_B	Antonlaan 1	145128,17	455362,59	5,00	82,04	82,04	60,43	82,25
3703CB_B	Zusterplein 22A <L=11,71> [6/11]	144617,42	454678,57	5,00	82,03	82,03	26,42	82,15
137_C	Slotlaan 196C	145265,73	455335,77	8,00	82,02	82,02	51,68	82,15
137_C	Slotlaan 196C	145265,73	455335,77	8,00	82,02	82,02	51,68	82,15
3701HL_D	1e Hogeweg 178 <L=9,45> [11/21]	145034,88	455181,31	11,00	81,98	81,98	47,94	82,10
3703CB_B	Zusterplein 22A <L=10,92> [5/11]	144626,50	454679,83	5,00	81,96	81,96	31,77	82,08
3701HL_C	1e Hogeweg 24B <L=3,15> [1/18]	144963,17	455260,49	8,00	81,96	81,96	45,73	82,08
3701HL_C	1e Hogeweg 24B <L=3,15> [1/18]	144963,17	455260,49	8,00	81,96	81,96	45,73	82,08
3701HL_C	1e Hogeweg 24B <L=3,15> [1/18]	144963,17	455260,49	8,00	81,96	81,96	45,73	82,08
3701HC_D	Maurikstraat 19 <L=5,35> [1/10]	144799,62	455036,84	11,00	81,89	81,89	43,93	82,01
3701AD_C	Jufferstraat 1B <L=6,87> [4/4]	144961,96	454937,37	8,00	81,87	81,87	40,11	81,99
3701AD_C	Jufferstraat 1B <L=6,87> [4/4]	144961,96	454937,37	8,00	81,87	81,87	40,11	81,99
121_B	Slotlaan 177 [1/1]	145219,07	455313,86	5,00	81,85	81,85	53,66	81,99
121_B	Slotlaan 177 [1/1]	145219,07	455313,86	5,00	81,85	81,85	53,66	81,99
3703CB_D	Zusterplein 26C <L=8,36> [1/7]	144650,01	454706,38	11,00	81,84	81,84	37,93	81,96
3701HC_B	Maurikstraat 19 <L=8,96> [1/9]	144835,48	455027,33	5,00	81,84	81,84	49,02	81,96
3701HD_D	Kerkweg 53 <L=3,20> [7/16]	144997,87	455209,80	11,00	81,84	81,84	45,61	81,96
3701HD_D	Kerkweg 53 <L=3,20> [7/16]	144997,87	455209,80	11,00	81,84	81,84	45,61	81,96
3701HD_D	Kerkweg 53 <L=3,20> [7/16]	144997,87	455209,80	11,00	81,84	81,84	45,61	81,96
3703CB_E	Zusterplein 22A <L=25,90> [7/11]	144603,54	454691,31	14,00	81,82	81,82	28,78	81,94
3701HH_C	1e Hogeweg 69 <L=4,60> [4/6]	145080,63	455219,04	8,00	81,79	81,79	57,33	81,96
3701HH_C	1e Hogeweg 69 <L=4,60> [4/6]	145080,63	455219,04	8,00	81,79	81,79	57,33	81,96
3703CB_C	Zusterplein 26C <L=25,89> [2/7]	144638,45	454693,79	8,00	81,78	81,78	33,91	81,90
149_A	Weeshuislaan 12 [2/2]	145110,82	455374,36	2,00	81,77	81,77	66,21	82,26
149_A	Weeshuislaan 12 [2/2]	145110,82	455374,36	2,00	81,77	81,77	66,21	82,26
3701HH_C	1e Hogeweg 69 <L=4,60> [3/6]	145077,07	455221,96	8,00	81,75	81,75	57,58	81,92
3701HH_C	1e Hogeweg 69 <L=4,60> [3/6]	145077,07	455221,96	8,00	81,75	81,75	57,58	81,92
3703CH_C	Brouwerij 3 <L=11,81> [3/3]	144627,56	454372,56	8,00	81,73	81,73	40,35	81,85
3701HG_C	1e Hogeweg 37 <L=3,62> [4/8]	145022,30	455275,34	8,00	81,69	81,69	63,54	82,02
3701HG_C	1e Hogeweg 37 <L=3,62> [4/8]	145022,30	455275,34	8,00	81,69	81,69	63,54	82,02
3701HC_B	Maurikstraat 19 <L=3,27> [1/13]	144813,46	455015,63	5,00	81,64	81,64	41,63	81,76
3701GN_E	Slotlaan 58 <L=5,17> [1/5]	145004,35	455037,94	14,00	81,63	81,63	50,90	81,76
120_B	Slotlaan 177 [2/2]	145210,72	455306,65	5,00	81,63	81,63	54,22	81,77
120_B	Slotlaan 177 [2/2]	145210,72	455306,65	5,00	81,63	81,63	54,22	81,77
3701HL_E	1e Hogeweg 178 <L=2,61> [10/21]	145036,27	455172,84	14,00	81,61	81,61	54,50	81,75
63_F	Emmaplein 210-244	145102,42	455304,11	17,00	81,61	81,61	65,17	82,03
63_F	Emmaplein 210-244	145102,42	455304,11	17,00	81,61	81,61	65,17	82,03
3701HG_A	1e Hogeweg 35 <L=3,21> [5/7]	145021,00	455270,26	2,00	81,58	81,58	60,38	81,80
3701HG_A	1e Hogeweg 35 <L=3,21> [5/7]	145021,00	455270,26	2,00	81,58	81,58	60,38	81,80
3703CH_C	Brouwerij 1 <L=3,60> [4/5]	144642,36	454390,67	8,00	81,57	81,57	39,98	81,69
3703CB_A	Zusterplein 22A <L=11,71> [6/11]	144617,42	454678,57	2,00	81,54	81,54	26,98	81,66
3701HL_D	1e Hogeweg 178 <L=4,59> [22/47]	145014,03	455184,09	11,00	81,50	81,50	45,98	81,62
3701HL_D	1e Hogeweg 178 <L=4,59> [22/47]	145014,03	455184,09	11,00	81,50	81,50	45,98	81,62
3701HL_D	1e Hogeweg 178 <L=4,59> [22/47]	145014,03	455184,09	11,00	81,50	81,50	45,98	81,62
3701HL_D	1e Hogeweg 178 <L=4,59> [22/47]	145014,03	455184,09	11,00	81,50	81,50	45,98	81,62
3701HC_B	Maurikstraat 19 <L=2,28> [2/6]	144827,65	455040,20	5,00	81,47	81,47	49,44	81,59
3703CB_A	Zusterplein 22A <L=10,92> [5/11]	144626,50	454679,83	2,00	81,46	81,46	32,44	81,58
3701JX_C	Weeshuislaan 32 <L=4,91> [3/11]	145043,26	455419,02	8,00	81,46	81,46	72,77	83,16
3701HD_B	Kerkweg 25 <L=3,11> [2/6]	144928,94	455153,73	5,00	81,42	81,42	42,32	81,54
3701AR_C	Herenlaan 1 <L=3,56> [3/5]	144965,80	454930,25	8,00	81,41	81,41	39,16	81,53

Alle getoonde dB-waarden zijn A-gewogen

Rapport: Resultatentabel  
Model: Zeist - dB(C)  
LAeq totaalresultaten voor toetspunten  
(hoofdgroep)  
Groep:  
Groepsreductie: Nee

Naam Toetspunt	Omschrijving	X	Y	Hoogte	Dag	Avond	Nacht	Lden
3701AR_C	Herenlaan 1 <L=3,56> [3/5]	144965,80	454930,25	8,00	81,41	81,41	39,16	81,53
3701HL_D	1e Hogeweg 178 <L=15,03> [8/21]	145034,95	455158,24	11,00	81,40	81,40	47,80	81,52
3701HC_C	Maurikstraat 19 <L=8,97> [2/10]	144803,30	455030,72	8,00	81,38	81,38	38,53	81,50
3701HL_D	1e Hogeweg 178 <L=3,54> [40/47]	145036,97	455180,71	11,00	81,38	81,38	47,54	81,50
3701HL_D	1e Hogeweg 178 <L=3,54> [40/47]	145036,97	455180,71	11,00	81,38	81,38	47,54	81,50
3701HL_D	1e Hogeweg 178 <L=3,54> [40/47]	145036,97	455180,71	11,00	81,38	81,38	47,54	81,50
3701JX_B	Weeshuislaan 32 <L=4,44> [2/2]	145023,52	455431,86	5,00	81,32	81,32	76,42	84,55
62_F	Emmaplein 210-244	145113,35	455304,83	17,00	81,31	81,31	73,08	83,15
62_F	Emmaplein 210-244	145113,35	455304,83	17,00	81,31	81,31	73,08	83,15
3701AR_C	Herenlaan 1 <L=6,16> [2/5]	144965,59	454926,56	8,00	81,28	81,28	40,80	81,40
3701AR_C	Herenlaan 1 <L=6,16> [2/5]	144965,59	454926,56	8,00	81,28	81,28	40,80	81,40
3701HL_B	1e Hogeweg 178 <L=13,76> [14/21]	145012,18	455178,87	5,00	81,26	81,26	47,06	81,38
3701HL_C	1e Hogeweg 178 <L=4,59> [23/47]	145010,63	455187,16	8,00	81,26	81,26	46,92	81,38
3701HL_C	1e Hogeweg 178 <L=4,59> [23/47]	145010,63	455187,16	8,00	81,26	81,26	46,92	81,38
3701HL_C	1e Hogeweg 178 <L=4,59> [23/47]	145010,63	455187,16	8,00	81,26	81,26	46,92	81,38
3701HL_C	1e Hogeweg 178 <L=11,71> [13/21]	145021,36	455178,60	8,00	81,25	81,25	42,87	81,37
3703CH_C	Brouwerij 1 <L=7,10> [5/5]	144646,35	454389,67	8,00	81,20	81,20	40,02	81,32
3703CH_C	Brouwerij 1 <L=3,81> [3/3]	144640,79	454384,55	8,00	81,16	81,16	33,46	81,28
3703CJ_B	Karpervijver 14 <L=7,07> [5/10]	144679,22	454529,04	5,00	81,16	81,16	30,43	81,28
3701HL_B	1e Hogeweg 24B <L=3,15> [1/18]	144963,17	455260,49	5,00	81,14	81,14	43,50	81,26
3701HG_B	1e Hogeweg 37 <L=3,62> [4/8]	145022,30	455275,34	5,00	81,14	81,14	62,19	81,43
3701HL_B	1e Hogeweg 24B <L=3,15> [1/18]	144963,17	455260,49	5,00	81,14	81,14	43,50	81,26
3701HL_B	1e Hogeweg 24B <L=3,15> [1/18]	144963,17	455260,49	5,00	81,14	81,14	43,50	81,26
3701HG_B	1e Hogeweg 37 <L=3,62> [4/8]	145022,30	455275,34	5,00	81,14	81,14	62,19	81,43
3701HC_A	Maurikstraat 19 <L=8,96> [1/9]	144835,48	455027,33	2,00	81,11	81,11	47,91	81,23
3701HC_C	Maurikstraat 19 <L=18,06> [3/6]	144821,27	455031,46	8,00	81,08	81,08	38,51	81,20
3701HL_D	1e Hogeweg 178 <L=4,59> [21/47]	145017,43	455181,01	11,00	81,07	81,07	45,16	81,19
3701HL_D	1e Hogeweg 178 <L=4,59> [21/47]	145017,43	455181,01	11,00	81,07	81,07	45,16	81,19
3701HL_D	1e Hogeweg 178 <L=4,59> [21/47]	145017,43	455181,01	11,00	81,07	81,07	45,16	81,19
3701HC_C	Maurikstraat 19 <L=5,95> [4/9]	144833,76	454962,63	8,00	81,05	81,05	36,85	81,17
3701HL_C	1e Hogeweg 178 <L=2,61> [12/21]	145026,12	455182,06	8,00	81,05	81,05	42,79	81,17
3701HD_A	Kerkweg 25 <L=3,89> [1/6]	144931,59	455153,50	2,00	81,04	81,04	42,88	81,16
3701GN_D	Slotlaan 58 <L=5,17> [1/5]	145004,35	455037,94	11,00	81,04	81,04	50,41	81,17
3701HL_D	1e Hogeweg 178 <L=3,90> [20/47]	145020,59	455180,92	11,00	81,04	81,04	44,49	81,16
3701HL_D	1e Hogeweg 178 <L=3,90> [20/47]	145020,59	455180,92	11,00	81,04	81,04	44,49	81,16
3701HL_D	1e Hogeweg 178 <L=3,90> [20/47]	145020,59	455180,92	11,00	81,04	81,04	44,49	81,16
137_B	Slotlaan 196C	145265,73	455335,77	5,00	81,02	81,02	50,12	81,15
137_B	Slotlaan 196C	145265,73	455335,77	5,00	81,02	81,02	50,12	81,15
3703CH_C	Brouwerij 1 <L=3,71> [2/5]	144643,44	454384,83	8,00	81,01	81,01	32,35	81,13
3703CB_C	Zusterplein 26C <L=8,36> [1/7]	144650,01	454706,38	8,00	81,00	81,00	37,50	81,12
3701HL_D	1e Hogeweg 178 <L=3,90> [19/47]	145023,21	455183,82	11,00	81,00	81,00	43,95	81,12
3701HL_D	1e Hogeweg 178 <L=3,13> [44/47]	145033,19	455189,76	11,00	81,00	81,00	44,37	81,12
3701HL_D	1e Hogeweg 178 <L=3,90> [19/47]	145023,21	455183,82	11,00	81,00	81,00	43,95	81,12
3701HL_D	1e Hogeweg 178 <L=3,13> [44/47]	145033,19	455189,76	11,00	81,00	81,00	44,37	81,12
3701HL_D	1e Hogeweg 178 <L=3,90> [19/47]	145023,21	455183,82	11,00	81,00	81,00	43,95	81,12
3701HL_D	1e Hogeweg 178 <L=3,13> [44/47]	145033,19	455189,76	11,00	81,00	81,00	44,37	81,12
122_D	Slotlaan 181 [1/1]	145224,02	455319,56	11,00	80,98	80,98	59,35	81,19
122_D	Slotlaan 181 [1/1]	145224,02	455319,56	11,00	80,98	80,98	59,35	81,19
3701HD_B	Kerkweg 25 <L=4,68> [3/6]	144926,36	455156,67	5,00	80,96	80,96	42,67	81,08
3703CB_D	Zusterplein 22A <L=25,90> [7/11]	144603,54	454691,31	11,00	80,95	80,95	26,57	81,07
3703CJ_C	Karpervijver 14 <L=7,17> [9/10]	144701,78	454564,16	8,00	80,92	80,92	30,14	81,04
3701HD_D	Kerkweg 1B <L=12,42> [3/3]	144839,40	455093,61	11,00	80,91	80,91	48,96	81,03
3701HD_C	Kerkweg 17 <L=12,26> [4/4]	144901,11	455135,86	8,00	80,91	80,91	48,69	81,03
3701AD_A	Jufferstraat 1B <L=6,91> [2/4]	144955,46	454930,28	2,00	80,90	80,90	37,91	81,02
3701AD_A	Jufferstraat 1B <L=6,91> [2/4]	144955,46	454930,28	2,00	80,90	80,90	37,91	81,02
3701HH_D	1e Hogeweg 67 <L=4,65> [1/6]	145090,13	455227,05	11,00	80,88	80,88	56,11	81,04
3701HH_D	1e Hogeweg 67 <L=4,65> [1/6]	145090,13	455227,05	11,00	80,88	80,88	56,11	81,04
3703CJ_A	Karpervijver 14 <L=7,07> [5/10]	144679,22	454529,04	2,00	80,83	80,83	30,13	80,95
3701HC_A	Maurikstraat 19 <L=2,28> [2/6]	144827,65	455040,20	2,00	80,83	80,83	46,33	80,95

Alle getoonde dB-waarden zijn A-gewogen

Rapport: Resultatentabel  
Model: Zeist - dB(C)  
Groep: LAeq totaalresultaten voor toetspunten (hoofdgroep)  
Groepsreductie: Nee

Naam		X	Y	Hoogte	Dag	Avond	Nacht	Lden
Toetspunt	Omschrijving							
3703CB_B	Zusterplein 26C <L=25,89> [2/7]	144638,45	454693,79	5,00	80,82	80,82	33,19	80,94
3701GN_C	Slotlaan 58 <L=5,17> [1/5]	145004,35	455037,94	8,00	80,79	80,79	49,94	80,92
52_E	Emmaplein 210-244	145137,44	455322,56	14,00	80,79	80,79	71,00	82,18
52_E	Emmaplein 210-244	145137,44	455322,56	14,00	80,79	80,79	71,00	82,18
3703CJ_C	Karpervijver 14 <L=17,53> [8/10]	144706,00	454555,52	8,00	80,78	80,78	29,71	80,90
3701HH_C	1e Hogeweg 67 <L=4,65> [2/6]	145087,20	455223,45	8,00	80,78	80,78	48,50	80,90
3701HH_C	1e Hogeweg 67 <L=4,65> [2/6]	145087,20	455223,45	8,00	80,78	80,78	48,50	80,90
3701HC_D	Maurikstraat 19 <L=11,22> [4/9]	144824,90	455009,28	11,00	80,77	80,77	36,48	80,89
3701HC_B	Maurikstraat 19 <L=14,27> [1/6]	144822,96	455047,27	5,00	80,74	80,74	46,80	80,86
3701HL_C	1e Hogeweg 178 <L=4,59> [22/47]	145014,03	455184,09	8,00	80,68	80,68	43,99	80,80
3701HL_C	1e Hogeweg 178 <L=4,59> [22/47]	145014,03	455184,09	8,00	80,68	80,68	43,99	80,80
3701HL_C	1e Hogeweg 178 <L=4,59> [22/47]	145014,03	455184,09	8,00	80,68	80,68	43,99	80,80
3701HC_B	Maurikstraat 19 <L=2,19> [3/10]	144806,59	455025,84	5,00	80,66	80,66	36,94	80,78
3703CJ_C	Karpervijver 14 <L=17,87> [4/10]	144683,62	454520,28	8,00	80,65	80,65	30,30	80,77
3701HL_D	1e Hogeweg 178 <L=2,95> [36/47]	145053,05	455176,10	11,00	80,64	80,64	49,37	80,77
3701HL_D	1e Hogeweg 178 <L=2,95> [36/47]	145053,05	455176,10	11,00	80,64	80,64	49,37	80,77
3701HL_D	1e Hogeweg 178 <L=2,95> [36/47]	145053,05	455176,10	11,00	80,64	80,64	49,37	80,77
3701HL_D	1e Hogeweg 178 <L=3,90> [18/47]	145025,83	455186,71	11,00	80,63	80,63	43,62	80,75
3701HL_D	1e Hogeweg 178 <L=3,90> [18/47]	145025,83	455186,71	11,00	80,63	80,63	43,62	80,75
3701HL_D	1e Hogeweg 178 <L=3,90> [18/47]	145025,83	455186,71	11,00	80,63	80,63	43,62	80,75
3701HC_A	Maurikstraat 19 <L=3,27> [1/13]	144813,46	455015,63	2,00	80,62	80,62	41,64	80,74
122_C	Slotlaan 181 [1/1]	145224,02	455319,56	8,00	80,62	80,62	58,18	80,82
122_C	Slotlaan 181 [1/1]	145224,02	455319,56	8,00	80,62	80,62	58,18	80,82
3701GN_B	Slotlaan 58 <L=5,17> [1/5]	145004,35	455037,94	5,00	80,61	80,61	49,39	80,74
3701HL_D	1e Hogeweg 178 <L=3,13> [43/47]	145033,22	455186,72	11,00	80,60	80,60	44,44	80,72
3701HL_D	1e Hogeweg 178 <L=3,13> [43/47]	145033,22	455186,72	11,00	80,60	80,60	44,44	80,72
3701HL_D	1e Hogeweg 178 <L=3,13> [43/47]	145033,22	455186,72	11,00	80,60	80,60	44,44	80,72
3701HD_A	Kerkweg 25 <L=3,11> [2/6]	144928,94	455153,73	2,00	80,59	80,59	42,44	80,71
3701HL_D	1e Hogeweg 178 <L=2,61> [17/47]	145027,97	455187,27	11,00	80,59	80,59	43,86	80,71
3701HL_D	1e Hogeweg 178 <L=2,61> [17/47]	145027,97	455187,27	11,00	80,59	80,59	43,86	80,71
3701HL_D	1e Hogeweg 178 <L=2,61> [17/47]	145027,97	455187,27	11,00	80,59	80,59	43,86	80,71
3701HL_D	1e Hogeweg 178 <L=2,75> [45/47]	145030,37	455186,20	11,00	80,58	80,58	43,98	80,70
3701HL_D	1e Hogeweg 178 <L=2,75> [45/47]	145030,37	455186,20	11,00	80,58	80,58	43,98	80,70
3701HL_D	1e Hogeweg 178 <L=2,75> [45/47]	145030,37	455186,20	11,00	80,58	80,58	43,98	80,70
3701HL_D	1e Hogeweg 178 <L=2,75> [45/47]	145030,37	455186,20	11,00	80,58	80,58	43,98	80,70
139_A	Antonlaan 1	145128,17	455362,59	2,00	80,56	80,56	59,25	80,78
139_A	Antonlaan 1	145128,17	455362,59	2,00	80,56	80,56	59,25	80,78
3701HC_C	Maurikstraat 19 <L=5,35> [1/10]	144799,62	455036,84	8,00	80,55	80,55	42,92	80,67
3703CH_B	Brouwerij 1 <L=11,74> [2/3]	144635,34	454381,39	5,00	80,54	80,54	39,34	80,66
3701HH_D	1e Hogeweg 71 <L=4,51> [1/3]	145077,79	455211,49	11,00	80,51	80,51	54,41	80,66
107_C	Huydecoperweg 9	145242,94	455265,10	8,00	80,51	80,51	60,44	80,76
3701HH_D	1e Hogeweg 71 <L=4,51> [1/3]	145077,79	455211,49	11,00	80,51	80,51	54,41	80,66
107_C	Huydecoperweg 9	145242,94	455265,10	8,00	80,51	80,51	60,44	80,76
3701HL_C	1e Hogeweg 178 <L=9,45> [11/21]	145034,88	455181,31	8,00	80,45	80,45	42,37	80,57
59_F	Emmaplein 210-244	145124,92	455304,41	17,00	80,44	80,44	72,61	82,42
59_F	Emmaplein 210-244	145124,92	455304,41	17,00	80,44	80,44	72,61	82,42
3701HL_C	1e Hogeweg 24B <L=4,43> [10/18]	144994,17	455235,60	8,00	80,43	80,43	59,69	80,66
3701HL_C	1e Hogeweg 24B <L=4,43> [10/18]	144994,17	455235,60	8,00	80,43	80,43	59,69	80,66
3701HL_C	1e Hogeweg 24B <L=4,43> [10/18]	144994,17	455235,60	8,00	80,43	80,43	59,69	80,66
3701HL_D	1e Hogeweg 178 <L=2,89> [16/47]	145035,31	455184,59	11,00	80,41	80,41	44,17	80,53
108_C	Huydecoperweg 9	145241,39	455259,33	8,00	80,41	80,41	61,90	80,72
3701HL_D	1e Hogeweg 178 <L=2,89> [16/47]	145035,31	455184,59	11,00	80,41	80,41	44,17	80,53
3701HL_D	1e Hogeweg 178 <L=2,89> [16/47]	145035,31	455184,59	11,00	80,41	80,41	44,17	80,53
108_C	Huydecoperweg 9	145241,39	455259,33	8,00	80,41	80,41	61,90	80,72
3701HL_B	1e Hogeweg 178 <L=4,59> [23/47]	145010,63	455187,16	5,00	80,40	80,40	45,93	80,52
3701HL_B	1e Hogeweg 178 <L=4,59> [23/47]	145010,63	455187,16	5,00	80,40	80,40	45,93	80,52
3701HL_B	1e Hogeweg 178 <L=4,59> [23/47]	145010,63	455187,16	5,00	80,40	80,40	45,93	80,52
3701KB_F	Stuivingastraat 31 <L=6,26> [3/7]	144826,30	454961,15	17,00	80,33	80,33	36,23	80,45
3701HL_A	1e Hogeweg 178 <L=13,76> [14/21]	145012,18	455178,87	2,00	80,31	80,31	47,13	80,43
3701AR_B	Herenlaan 1 <L=6,16> [2/5]	144965,59	454926,56	5,00	80,30	80,30	40,04	80,42

Alle getoonde dB-waarden zijn A-gewogen

Rapport: Resultatentabel  
Model: Zeist - dB(C)  
L<sub>Aeq</sub> totaalresultaten voor toetspunten  
(hoofdgroep)  
Groep:  
Groepsreductie: Nee

Naam Toetspunt	Omschrijving	X	Y	Hoogte	Dag	Avond	Nacht	Lden
3701AR_B	Herenlaan 1 <L=6,16> [2/5]	144965,59	454926,56	5,00	80,30	80,30	40,04	80,42
3703CB_A	Zusterplein 26C <L=25,89> [2/7]	144638,45	454693,79	2,00	80,26	80,26	33,91	80,38
3701HL_D	1e Hogeweg 178 <L=3,76> [11/47]	145032,62	455167,24	11,00	80,26	80,26	44,03	80,38
3701HL_D	1e Hogeweg 178 <L=3,76> [11/47]	145032,62	455167,24	11,00	80,26	80,26	44,03	80,38
3701HL_D	1e Hogeweg 178 <L=3,76> [9/47]	145038,19	455162,20	11,00	80,25	80,25	43,57	80,37
3701HL_D	1e Hogeweg 178 <L=3,84> [39/47]	145043,83	455157,41	11,00	80,25	80,25	43,94	80,37
3701HL_D	1e Hogeweg 178 <L=3,76> [9/47]	145038,19	455162,20	11,00	80,25	80,25	43,57	80,37
3701HL_D	1e Hogeweg 178 <L=3,84> [39/47]	145043,83	455157,41	11,00	80,25	80,25	43,94	80,37
3701HL_D	1e Hogeweg 178 <L=3,76> [9/47]	145038,19	455162,20	11,00	80,25	80,25	43,57	80,37
3701HL_D	1e Hogeweg 178 <L=3,84> [39/47]	145043,83	455157,41	11,00	80,25	80,25	43,94	80,37
3703CH_B	Brouwerij 3 <L=11,81> [3/3]	144627,56	454372,56	5,00	80,24	80,24	39,09	80,36
3701HL_D	1e Hogeweg 178 <L=3,76> [10/47]	145035,40	455164,72	11,00	80,24	80,24	43,80	80,36
3701HL_D	1e Hogeweg 178 <L=3,76> [10/47]	145035,40	455164,72	11,00	80,24	80,24	43,80	80,36
3701HL_D	1e Hogeweg 178 <L=3,76> [10/47]	145035,40	455164,72	11,00	80,24	80,24	43,80	80,36
3701HL_D	1e Hogeweg 178 <L=3,76> [8/47]	145040,98	455159,68	11,00	80,23	80,23	43,75	80,35
3701HL_D	1e Hogeweg 178 <L=3,76> [8/47]	145040,98	455159,68	11,00	80,23	80,23	43,75	80,35
3701HL_D	1e Hogeweg 178 <L=3,76> [8/47]	145040,98	455159,68	11,00	80,23	80,23	43,75	80,35
3701HL_C	1e Hogeweg 178 <L=3,90> [19/47]	145023,21	455183,82	8,00	80,21	80,21	40,95	80,33
3701HL_C	1e Hogeweg 178 <L=4,59> [21/47]	145017,43	455181,01	8,00	80,21	80,21	42,72	80,33
3701HL_C	1e Hogeweg 178 <L=3,90> [19/47]	145023,21	455183,82	8,00	80,21	80,21	40,95	80,33
3701HL_C	1e Hogeweg 178 <L=4,59> [21/47]	145017,43	455181,01	8,00	80,21	80,21	42,72	80,33
3701HL_C	1e Hogeweg 178 <L=3,90> [19/47]	145023,21	455183,82	8,00	80,21	80,21	40,95	80,33
3701HL_C	1e Hogeweg 178 <L=4,59> [21/47]	145017,43	455181,01	8,00	80,21	80,21	42,72	80,33
3701HL_C	1e Hogeweg 178 <L=3,90> [20/47]	145020,59	455180,92	8,00	80,19	80,19	41,72	80,31
3701HL_C	1e Hogeweg 178 <L=3,90> [20/47]	145020,59	455180,92	8,00	80,19	80,19	41,72	80,31
3703CH_C	Brouwerij 5 <L=4,04> [1/1]	144627,44	454352,56	8,00	80,18	80,18	35,29	80,30
3701HL_C	1e Hogeweg 178 <L=15,03> [8/21]	145034,95	455158,24	8,00	80,18	80,18	43,41	80,30
3701HD_A	Kerkweg 25 <L=4,68> [3/6]	144926,36	455156,67	2,00	80,17	80,17	40,02	80,29
3701HL_C	1e Hogeweg 178 <L=3,13> [44/47]	145033,19	455189,76	8,00	80,17	80,17	40,38	80,29
3701HL_C	1e Hogeweg 178 <L=3,13> [44/47]	145033,19	455189,76	8,00	80,17	80,17	40,38	80,29
3701HL_C	1e Hogeweg 178 <L=3,13> [44/47]	145033,19	455189,76	8,00	80,17	80,17	40,38	80,29
3701HH_C	1e Hogeweg 43 <L=2,90> [2/3]	145043,21	455282,30	8,00	80,16	80,16	63,64	80,58
3701HH_C	1e Hogeweg 43 <L=2,90> [2/3]	145043,21	455282,30	8,00	80,16	80,16	63,64	80,58
3701HC_A	Maurikstraat 19 <L=2,19> [3/10]	144806,59	455025,84	2,00	80,15	80,15	36,64	80,27
3701AD_B	Jufferstraat 1B <L=6,87> [4/4]	144961,96	454937,37	5,00	80,14	80,14	42,19	80,26
3701AD_B	Jufferstraat 1B <L=6,87> [4/4]	144961,96	454937,37	5,00	80,14	80,14	42,19	80,26
3703CB_B	Zusterplein 26C <L=8,36> [1/7]	144650,01	454706,38	5,00	80,12	80,12	36,77	80,24
3701HC_D	Maurikstraat 19 <L=3,04> [9/9]	144832,30	455031,23	11,00	80,10	80,10	49,17	80,23
3701HL_B	1e Hogeweg 178 <L=11,71> [13/21]	145021,36	455178,60	5,00	80,10	80,10	40,82	80,22
3701HH_B	1e Hogeweg 67 <L=4,65> [2/6]	145087,20	455223,45	5,00	80,09	80,09	46,88	80,21
3701HH_B	1e Hogeweg 67 <L=4,65> [2/6]	145087,20	455223,45	5,00	80,09	80,09	46,88	80,21
113_C	Huydecoperweg 9B	145256,72	455279,28	8,00	80,07	80,07	59,81	80,32
113_C	Huydecoperweg 9B	145256,72	455279,28	8,00	80,07	80,07	59,81	80,32
3703CH_B	Brouwerij 1 <L=3,60> [4/5]	144642,36	454390,67	5,00	80,04	80,04	39,50	80,16
3701HC_C	Maurikstraat 19 <L=11,22> [4/9]	144824,90	455009,28	8,00	80,04	80,04	34,86	80,16
3701HC_B	Maurikstraat 19 <L=5,95> [4/9]	144833,76	454962,63	5,00	80,04	80,04	36,25	80,16
3701JX_D	Weeshuislaan 22 <L=7,37> [8/11]	145024,98	455431,99	11,00	80,04	80,04	75,46	83,44
3703CB_C	Zusterplein 32A <L=25,90> [7/11]	144603,54	454691,31	8,00	80,01	80,01	25,43	80,13
3701HD_D	Kerkweg 53 <L=3,09> [5/16]	145002,41	455207,10	11,00	80,01	80,01	45,67	80,13
3701HD_D	Kerkweg 53 <L=3,09> [5/16]	145002,41	455207,10	11,00	80,01	80,01	45,67	80,13
3701HD_D	Kerkweg 53 <L=3,09> [5/16]	145002,41	455207,10	11,00	80,01	80,01	45,67	80,13
3701HG_D	1e Hogeweg 35 <L=2,67> [3/7]	145015,43	455266,65	11,00	79,98	79,98	63,20	80,38
3701HG_D	1e Hogeweg 35 <L=2,67> [3/7]	145015,43	455266,65	11,00	79,98	79,98	63,20	80,38
Meetpunt_A	Vast Meetpunt Brouwerij 3	144628,00	454377,00	2,00	79,97	79,97	38,81	80,09
3703CH_A	Brouwerij 1 <L=11,74> [2/3]	144635,34	454381,39	2,00	79,96	79,96	38,73	80,08
52_D	Emmaplein 210-244	145137,44	455322,56	11,00	79,96	79,96	69,82	81,26
52_D	Emmaplein 210-244	145137,44	455322,56	11,00	79,96	79,96	69,82	81,26

Alle getoonde dB-waarden zijn A-gewogen

Rapport: Resultatentabel  
Model: Zeist - dB(C)  
L<sub>Aeq</sub> totaalresultaten voor toetspunten  
(hoofdgroep)  
Groep: (hoofdgroep)  
Groepsreductie: Nee

Naam Toetspunt	Omschrijving	X	Y	Hoogte	Dag	Avond	Nacht	Lden
25_D	Antonlaan14,16,26,28,34,36	145186,35	455356,40	11,00	79,95	79,95	52,17	80,09
25_D	Antonlaan14,16,26,28,34,36	145186,35	455356,40	11,00	79,95	79,95	52,17	80,09
3703CB_E	Zusterplein 22A <L=11,97> [8/11]	144588,41	454703,90	14,00	79,94	79,94	27,82	80,06
58_F	Emmaplein 210-244	145134,54	455307,36	17,00	79,91	79,91	71,11	81,57
58_F	Emmaplein 210-244	145134,54	455307,36	17,00	79,91	79,91	71,11	81,57
3703CH_C	Brouwerij 5 <L=3,82> [2/3]	144626,23	454348,38	8,00	79,90	79,90	31,64	80,02
3701HL_C	1e Hogeweg 178 <L=3,54> [40/47]	145036,97	455180,71	8,00	79,88	79,88	42,03	80,00
3701HL_C	1e Hogeweg 178 <L=3,54> [40/47]	145036,97	455180,71	8,00	79,88	79,88	42,03	80,00
3701HL_C	1e Hogeweg 178 <L=3,54> [40/47]	145036,97	455180,71	8,00	79,88	79,88	42,03	80,00
3701HL_C	1e Hogeweg 178 <L=3,54> [40/47]	145036,97	455180,71	8,00	79,88	79,88	42,03	80,00
3701HL_B	1e Hogeweg 178 <L=2,61> [12/21]	145026,12	455182,06	5,00	79,87	79,87	40,22	79,99
122_B	Slotlaan 181 [1/1]	145224,02	455319,56	5,00	79,87	79,87	57,45	80,07
122_B	Slotlaan 181 [1/1]	145224,02	455319,56	5,00	79,87	79,87	57,45	80,07
3701HL_D	1e Hogeweg 178 <L=3,54> [42/47]	145038,25	455183,29	11,00	79,86	79,86	43,96	79,98
3701HL_D	1e Hogeweg 178 <L=3,54> [42/47]	145038,25	455183,29	11,00	79,86	79,86	43,96	79,98
3701HL_D	1e Hogeweg 178 <L=3,54> [42/47]	145038,25	455183,29	11,00	79,86	79,86	43,96	79,98
3701HL_D	1e Hogeweg 178 <L=3,54> [42/47]	145038,25	455183,29	11,00	79,86	79,86	43,96	79,98
3701AR_B	Herenlaan 1 <L=5,84> [4/5]	144969,66	454933,05	5,00	79,82	79,82	38,11	79,94
3701AR_B	Herenlaan 1 <L=5,84> [4/5]	144969,66	454933,05	5,00	79,82	79,82	38,11	79,94
3701HL_C	1e Hogeweg 178 <L=3,90> [18/47]	145025,83	455186,71	8,00	79,81	79,81	40,49	79,93
3701HL_B	1e Hogeweg 178 <L=4,59> [22/47]	145014,03	455184,09	5,00	79,81	79,81	42,78	79,93
90_C	Slotlaan 152	145174,04	455229,87	8,00	79,81	79,81	51,85	79,95
3701HL_C	1e Hogeweg 178 <L=3,90> [18/47]	145025,83	455186,71	8,00	79,81	79,81	40,49	79,93
3701HL_B	1e Hogeweg 178 <L=4,59> [22/47]	145014,03	455184,09	5,00	79,81	79,81	42,78	79,93
3701HL_C	1e Hogeweg 178 <L=3,90> [18/47]	145025,83	455186,71	8,00	79,81	79,81	40,49	79,93
3701HL_C	1e Hogeweg 178 <L=3,90> [18/47]	145025,83	455186,71	8,00	79,81	79,81	40,49	79,93
3701HL_B	1e Hogeweg 178 <L=4,59> [22/47]	145014,03	455184,09	5,00	79,81	79,81	42,78	79,93
90_C	Slotlaan 152	145174,04	455229,87	8,00	79,81	79,81	51,85	79,95
3701HL_C	1e Hogeweg 178 <L=2,61> [17/47]	145027,97	455187,27	8,00	79,80	79,80	40,50	79,92
3701HL_C	1e Hogeweg 178 <L=2,61> [17/47]	145027,97	455187,27	8,00	79,80	79,80	40,50	79,92
3701HL_C	1e Hogeweg 178 <L=2,61> [17/47]	145027,97	455187,27	8,00	79,80	79,80	40,50	79,92
3701HL_C	1e Hogeweg 178 <L=2,75> [45/47]	145030,37	455186,20	8,00	79,78	79,78	40,18	79,90
3701HL_C	1e Hogeweg 178 <L=2,75> [45/47]	145030,37	455186,20	8,00	79,78	79,78	40,18	79,90
3701HL_C	1e Hogeweg 178 <L=2,75> [45/47]	145030,37	455186,20	8,00	79,78	79,78	40,18	79,90
3701HL_C	1e Hogeweg 35 <L=2,71> [1/7]	145021,96	455266,78	8,00	79,77	79,77	49,71	79,90
3701HG_C	1e Hogeweg 35 <L=2,71> [1/7]	145021,96	455266,78	8,00	79,77	79,77	49,71	79,90
3701HL_C	1e Hogeweg 178 <L=3,13> [43/47]	145033,22	455186,72	8,00	79,76	79,76	40,37	79,88
3701HL_C	1e Hogeweg 178 <L=3,13> [43/47]	145033,22	455186,72	8,00	79,76	79,76	40,37	79,88
3701HL_C	1e Hogeweg 178 <L=3,13> [43/47]	145033,22	455186,72	8,00	79,76	79,76	40,37	79,88
3701HC_B	Maurikstraat 19 <L=8,97> [2/10]	144803,30	455030,72	5,00	79,74	79,74	37,64	79,86
3703CH_A	Brouwerij 3 <L=11,81> [3/3]	144627,56	454372,56	2,00	79,70	79,70	38,64	79,82
123_D	Slotlaan 183 [1/1]	145227,38	455323,42	11,00	79,70	79,70	57,90	79,91
123_D	Slotlaan 183 [1/1]	145227,38	455323,42	11,00	79,70	79,70	57,90	79,91
3703CH_B	Brouwerij 1 <L=7,10> [5/5]	144646,35	454389,67	5,00	79,69	79,69	39,55	79,81
3703CJ_B	Karpervijver 14 <L=7,17> [9/10]	144701,78	454564,16	5,00	79,68	79,68	28,28	79,80
3703CH_B	Brouwerij 1 <L=3,81> [3/3]	144640,79	454384,55	5,00	79,67	79,67	27,34	79,79
55_F	Emmaplein 210-244	145115,18	455320,57	17,00	79,67	79,67	78,03	84,87
55_F	Emmaplein 210-244	145115,18	455320,57	17,00	79,67	79,67	78,03	84,87
3701HL_D	1e Hogeweg 178 <L=2,84> [1/47]	145052,57	455185,45	11,00	79,62	79,62	44,42	79,74
3701HL_D	1e Hogeweg 178 <L=2,84> [1/47]	145052,57	455185,45	11,00	79,62	79,62	44,42	79,74
3701HL_D	1e Hogeweg 178 <L=2,84> [1/47]	145052,57	455185,45	11,00	79,62	79,62	44,42	79,74
3701HL_C	1e Hogeweg 178 <L=2,89> [16/47]	145035,31	455184,59	8,00	79,61	79,61	40,28	79,73
124_D	Slotlaan 195	145232,08	455328,76	11,00	79,61	79,61	54,45	79,77
3701HL_C	1e Hogeweg 178 <L=2,89> [16/47]	145035,31	455184,59	8,00	79,61	79,61	40,28	79,73
3701HL_C	1e Hogeweg 178 <L=2,89> [16/47]	145035,31	455184,59	8,00	79,61	79,61	40,28	79,73
124_D	Slotlaan 195	145232,08	455328,76	11,00	79,61	79,61	54,45	79,77
3703CJ_C	Karpervijver 14 <L=34,13> [7/10]	144701,20	454537,12	8,00	79,58	79,58	31,96	79,70
3703CH_A	Brouwerij 1 <L=3,60> [4/5]	144642,36	454390,67	2,00	79,57	79,57	38,74	79,69
3701HD_B	Kerkweg 5 <L=9,60> [2/4]	144862,24	455107,51	5,00	79,57	79,57	38,98	79,69
3703CH_B	Brouwerij 1 <L=3,71> [2/5]	144643,44	454384,83	5,00	79,55	79,55	26,55	79,67
3701HC_B	Maurikstraat 19 <L=18,06> [3/6]	144821,27	455031,46	5,00	79,55	79,55	38,34	79,67
3703CJ_B	Karpervijver 14 <L=17,53> [8/10]	144706,00	454555,52	5,00	79,54	79,54	26,18	79,66

Alle getoonde dB-waarden zijn A-gewogen

Rapport: Resultatentabel  
Model: Zeist - dB(C)  
L<sub>Aeq</sub> totaalresultaten voor toetspunten  
(hoofdgroep)  
Groep:  
Groepsreductie: Nee

Naam Toetspunt	Omschrijving	X	Y	Hoogte	Dag	Avond	Nacht	Lden
3701JV_F	Weeshuislaan 167 <L=4,63> [5/23]	145047,75	455369,00	17,00	79,54	79,54	77,44	84,43
3703CB_A	Zusterplein 26C <L=8,36> [1/7]	144650,01	454706,38	2,00	79,52	79,52	37,52	79,64
3701HC_D	Maurikstraat 19 <L=10,33> [5/9]	144819,21	455018,43	11,00	79,51	79,51	37,48	79,63
3703CJ_A	Karpervijver 14 <L=7,17> [9/10]	144701,78	454564,16	2,00	79,50	79,50	28,12	79,62
3701HC_A	Maurikstraat 19 <L=5,95> [4/9]	144833,76	454962,63	2,00	79,50	79,50	37,07	79,62
3701HH_B	1e Hogeweg 43 <L=2,90> [2/3]	145043,21	455282,30	5,00	79,44	79,44	62,28	79,82
3701HH_B	1e Hogeweg 43 <L=2,90> [2/3]	145043,21	455282,30	5,00	79,44	79,44	62,28	79,82
3701HD_C	Kerkweg 25 <L=2,16> [4/6]	144924,77	455159,74	8,00	79,43	79,43	46,88	79,55
3701HL_A	1e Hogeweg 178 <L=11,71> [13/21]	145021,36	455178,60	2,00	79,43	79,43	40,51	79,55
3703CJ_A	Karpervijver 14 <L=17,53> [8/10]	144706,00	454555,52	2,00	79,41	79,41	25,72	79,53
3701HL_B	1e Hogeweg 178 <L=3,13> [44/47]	145033,19	455189,76	5,00	79,39	79,39	38,36	79,51
3701HL_B	1e Hogeweg 178 <L=3,13> [44/47]	145033,19	455189,76	5,00	79,39	79,39	38,36	79,51
3701HL_B	1e Hogeweg 178 <L=3,13> [44/47]	145033,19	455189,76	5,00	79,39	79,39	38,36	79,51
57_F	Emmaplein 210-244	145140,98	455308,49	17,00	79,37	79,37	61,61	79,72
57_F	Emmaplein 210-244	145140,98	455308,49	17,00	79,37	79,37	61,61	79,72
3701HC_A	Maurikstraat 19 <L=8,97> [2/10]	144803,30	455030,72	2,00	79,36	79,36	37,38	79,48
3701JX_C	Weeshuislaan 32 <L=7,37> [8/11]	145024,98	455431,99	8,00	79,36	79,36	75,18	82,98
3701HL_C	1e Hogeweg 178 <L=3,76> [11/47]	145032,62	455167,24	8,00	79,35	79,35	40,77	79,47
3701HL_C	1e Hogeweg 178 <L=3,76> [11/47]	145032,62	455167,24	8,00	79,35	79,35	40,77	79,47
3701HL_C	1e Hogeweg 178 <L=3,76> [11/47]	145032,62	455167,24	8,00	79,35	79,35	40,77	79,47
3701HG_A	1e Hogeweg 37 <L=3,62> [4/8]	145022,30	455275,34	2,00	79,34	79,34	60,83	79,65
63_E	Emmaplein 210-244	145102,42	455304,11	14,00	79,34	79,34	62,92	79,77
3701HG_A	1e Hogeweg 37 <L=3,62> [4/8]	145022,30	455275,34	2,00	79,34	79,34	60,83	79,65
63_E	Emmaplein 210-244	145102,42	455304,11	14,00	79,34	79,34	62,92	79,77
123_C	Slotlaan 183 [1/1]	145227,38	455323,42	8,00	79,33	79,33	56,85	79,52
123_C	Slotlaan 183 [1/1]	145227,38	455323,42	8,00	79,33	79,33	56,85	79,52
3701HC_A	Maurikstraat 19 <L=18,06> [3/6]	144821,27	455031,46	2,00	79,32	79,32	38,57	79,44
3701HL_B	1e Hogeweg 178 <L=3,90> [19/47]	145023,21	455183,82	5,00	79,32	79,32	39,24	79,44
124_C	Slotlaan 195	145232,08	455328,76	8,00	79,32	79,32	53,12	79,47
3701HL_B	1e Hogeweg 178 <L=3,90> [19/47]	145023,21	455183,82	5,00	79,32	79,32	39,24	79,44
3701HL_B	1e Hogeweg 178 <L=3,90> [19/47]	145023,21	455183,82	5,00	79,32	79,32	39,24	79,44
124_C	Slotlaan 195	145232,08	455328,76	8,00	79,32	79,32	53,12	79,47
3701HL_C	1e Hogeweg 178 <L=3,76> [10/47]	145035,40	455164,72	8,00	79,31	79,31	40,64	79,43
3701HL_C	1e Hogeweg 178 <L=3,76> [10/47]	145035,40	455164,72	8,00	79,31	79,31	40,64	79,43
3701HL_C	1e Hogeweg 178 <L=3,76> [10/47]	145035,40	455164,72	8,00	79,31	79,31	40,64	79,43
3701HD_D	Kerkweg 53 <L=3,19> [15/16]	145002,22	455211,74	11,00	79,30	79,30	45,49	79,42
3701HL_C	1e Hogeweg 178 <L=3,76> [9/47]	145038,19	455162,20	8,00	79,30	79,30	40,63	79,42
3701HL_C	1e Hogeweg 178 <L=3,84> [39/47]	145043,83	455157,41	8,00	79,30	79,30	41,48	79,42
3701HD_D	Kerkweg 53 <L=3,19> [15/16]	145002,22	455211,74	11,00	79,30	79,30	45,49	79,42
3701HL_C	1e Hogeweg 178 <L=3,76> [9/47]	145038,19	455162,20	8,00	79,30	79,30	40,63	79,42
3701HL_C	1e Hogeweg 178 <L=3,84> [39/47]	145043,83	455157,41	8,00	79,30	79,30	41,48	79,42
3701HD_D	Kerkweg 53 <L=3,19> [15/16]	145002,22	455211,74	11,00	79,30	79,30	45,49	79,42
3701HL_C	1e Hogeweg 178 <L=3,76> [9/47]	145038,19	455162,20	8,00	79,30	79,30	40,63	79,42
3701HL_C	1e Hogeweg 178 <L=3,84> [39/47]	145043,83	455157,41	8,00	79,30	79,30	41,48	79,42
3703CH_A	Brouwerij 1 <L=3,81> [3/3]	144640,79	454384,55	2,00	79,28	79,28	25,17	79,40
3701HL_B	1e Hogeweg 178 <L=9,45> [11/21]	145034,88	455181,31	5,00	79,28	79,28	39,48	79,40
3701HL_A	1e Hogeweg 24B <L=3,15> [1/18]	144963,17	455260,49	2,00	79,27	79,27	41,60	79,39
3701HL_C	1e Hogeweg 178 <L=3,76> [8/47]	145040,98	455159,68	8,00	79,27	79,27	41,05	79,39
3701HL_A	1e Hogeweg 24B <L=3,15> [1/18]	144963,17	455260,49	2,00	79,27	79,27	41,60	79,39
3701HL_C	1e Hogeweg 178 <L=3,76> [8/47]	145040,98	455159,68	8,00	79,27	79,27	41,05	79,39
3701HL_A	1e Hogeweg 24B <L=3,15> [1/18]	144963,17	455260,49	2,00	79,27	79,27	41,60	79,39
3701HL_C	1e Hogeweg 178 <L=3,76> [8/47]	145040,98	455159,68	8,00	79,27	79,27	41,05	79,39
3701KB_F	Stuivingastraat 31 <L=7,82> [6/7]	144814,54	454995,28	17,00	79,24	79,24	48,94	79,37
3701HL_B	1e Hogeweg 178 <L=3,90> [20/47]	145020,59	455180,92	5,00	79,24	79,24	40,19	79,36
3701HL_B	1e Hogeweg 178 <L=4,59> [21/47]	145017,43	455181,01	5,00	79,24	79,24	41,36	79,36
3701HH_C	1e Hogeweg 41 <L=2,63> [2/4]	145040,42	455282,17	8,00	79,24	79,24	63,75	79,74
3701HL_B	1e Hogeweg 178 <L=3,90> [20/47]	145020,59	455180,92	5,00	79,24	79,24	40,19	79,36
3701HL_B	1e Hogeweg 178 <L=4,59> [21/47]	145017,43	455181,01	5,00	79,24	79,24	41,36	79,36
3701HL_B	1e Hogeweg 178 <L=3,90> [20/47]	145020,59	455180,92	5,00	79,24	79,24	40,19	79,36

Alle getoonde dB-waarden zijn A-gewogen

Rapport: Resultatentabel  
Model: Zeist - dB(C)  
LAEq totaalresultaten voor toetspunten  
Groep: (hoofdgroep)  
Groepsreductie: Nee

Naam Toetspunt	Omschrijving	X	Y	Hoogte	Dag	Avond	Nacht	Lden
3701HL_B	1e Hogeweg 178 <L=4,59> [21/47]	145017,43	455181,01	5,00	79,24	79,24	41,36	79,36
3701HH_C	1e Hogeweg 41 <L=2,63> [2/4]	145040,42	455282,17	8,00	79,24	79,24	63,75	79,74
3703CH_A	Brouwerij 1 <L=7,10> [5/5]	144646,35	454389,67	2,00	79,22	79,22	38,79	79,34
3701CC_D	Prof. Lorentzlaan 10 <L=5,32> [1/2]	145759,73	455267,65	11,00	79,20	79,20	50,96	79,34
3701HL_A	1e Hogeweg 178 <L=2,61> [12/21]	145026,12	455182,06	2,00	79,19	79,19	39,54	79,31
3701CC_C	Prof. Lorentzlaan 2B <L=6,97> [1/2]	145688,38	455196,19	8,00	79,19	79,19	45,11	79,31
52_C	Emmaplein 210-244	145137,44	455322,56	8,00	79,19	79,19	68,24	80,31
52_C	Emmaplein 210-244	145137,44	455322,56	8,00	79,19	79,19	68,24	80,31
3703CH_A	Brouwerij 1 <L=3,71> [2/5]	144643,44	454384,83	2,00	79,17	79,17	25,11	79,29
3701JV_F	Weeshuislaan 167 <L=4,96> [2/23]	145050,61	455383,04	17,00	79,15	79,15	70,81	80,96
36_B	Slotlaan 153-161	145175,71	455266,28	5,00	79,15	79,15	54,92	79,32
36_B	Slotlaan 153-161	145175,71	455266,28	5,00	79,15	79,15	54,92	79,32
3701HD_A	Kerkweg 5 <L=9,60> [2/4]	144862,24	455107,51	2,00	79,14	79,14	38,04	79,26
3701HL_D	1e Hogeweg 178 <L=3,90> [12/47]	145032,53	455170,08	11,00	79,14	79,14	49,53	79,27
3701HL_D	1e Hogeweg 178 <L=3,90> [13/47]	145035,14	455172,98	11,00	79,14	79,14	49,51	79,27
3701HL_D	1e Hogeweg 178 <L=3,90> [12/47]	145032,53	455170,08	11,00	79,14	79,14	49,53	79,27
3701HL_D	1e Hogeweg 178 <L=3,90> [13/47]	145035,14	455172,98	11,00	79,14	79,14	49,51	79,27
3701HL_D	1e Hogeweg 178 <L=3,90> [12/47]	145032,53	455170,08	11,00	79,14	79,14	49,53	79,27
3701HL_D	1e Hogeweg 178 <L=3,90> [13/47]	145035,14	455172,98	11,00	79,14	79,14	49,51	79,27
3701HL_C	1e Hogeweg 178 <L=3,54> [42/47]	145038,25	455183,29	8,00	79,12	79,12	40,03	79,24
3701HL_C	1e Hogeweg 178 <L=3,54> [42/47]	145038,25	455183,29	8,00	79,12	79,12	40,03	79,24
3701HL_C	1e Hogeweg 178 <L=3,54> [42/47]	145038,25	455183,29	8,00	79,12	79,12	40,03	79,24
3703CB_D	Zusterplein 22A <L=11,97> [8/11]	144588,41	454703,90	11,00	79,09	79,09	26,09	79,21
36_C	Slotlaan 153-161	145175,71	455266,28	8,00	79,09	79,09	55,65	79,27
108_B	Huydecoperweg 9	145241,39	455259,33	5,00	79,09	79,09	59,25	79,35
36_C	Slotlaan 153-161	145175,71	455266,28	8,00	79,09	79,09	55,65	79,27
108_B	Huydecoperweg 9	145241,39	455259,33	5,00	79,09	79,09	59,25	79,35
36_D	Slotlaan 153-161	145175,71	455266,28	11,00	79,07	79,07	56,41	79,26
107_B	Huydecoperweg 9	145242,94	455265,10	5,00	79,07	79,07	57,83	79,29
36_D	Slotlaan 153-161	145175,71	455266,28	11,00	79,07	79,07	56,41	79,26
107_B	Huydecoperweg 9	145242,94	455265,10	5,00	79,07	79,07	57,83	79,29
3703CJ_B	Karpervijver 14 <L=17,87> [4/10]	144683,62	454520,28	5,00	79,05	79,05	27,81	79,17
3701HH_C	1e Hogeweg 65 <L=3,34> [3/5]	145090,53	455236,71	8,00	79,04	79,04	55,03	79,21
3701HH_C	1e Hogeweg 65 <L=3,34> [3/5]	145090,53	455236,71	8,00	79,04	79,04	55,03	79,21
25_C	Antonlaan14,16,26,28,34,36	145186,35	455356,40	8,00	79,03	79,03	49,68	79,16
25_C	Antonlaan14,16,26,28,34,36	145186,35	455356,40	8,00	79,03	79,03	49,68	79,16
3701HC_A	Maurikstraat 19 <L=14,27> [1/6]	144822,96	455047,27	2,00	79,02	79,02	47,22	79,15
3703CB_B	Zusterplein 22A <L=25,90> [7/11]	144603,54	454691,31	5,00	79,00	79,00	24,25	79,12
125_D	Slotlaan 195	145235,82	455332,99	11,00	78,99	78,99	51,59	79,13
125_D	Slotlaan 195	145235,82	455332,99	11,00	78,99	78,99	51,59	79,13
3701HC_D	Maurikstraat 19 <L=3,02> [8/9]	144829,61	455029,93	11,00	78,98	78,98	49,13	79,11
3701HC_B	Maurikstraat 19 <L=5,35> [1/10]	144799,62	455036,84	5,00	78,98	78,98	42,81	79,10
3701GN_A	Slotlaan 58 <L=5,17> [1/5]	145004,35	455037,94	2,00	78,98	78,98	49,88	79,11
3701HC_C	Maurikstraat 19 <L=3,04> [9/9]	144832,30	455031,23	8,00	78,96	78,96	49,22	79,09
3701CC_C	Prof. Lorentzlaan 2D <L=5,80> [1/1]	145716,72	455226,53	8,00	78,96	78,96	44,38	79,08
3701AR_B	Herenlaan 1 <L=3,56> [3/5]	144965,80	454930,25	5,00	78,95	78,95	38,69	79,07
3701AR_B	Herenlaan 1 <L=3,56> [3/5]	144965,80	454930,25	5,00	78,95	78,95	38,69	79,07
3701HL_B	1e Hogeweg 178 <L=2,75> [45/47]	145030,37	455186,20	5,00	78,92	78,92	38,22	79,04
3701HG_B	1e Hogeweg 35 <L=2,71> [1/7]	145021,96	455266,78	5,00	78,92	78,92	46,59	79,04
3701HL_B	1e Hogeweg 178 <L=2,75> [45/47]	145030,37	455186,20	5,00	78,92	78,92	38,22	79,04
3701HL_B	1e Hogeweg 178 <L=2,75> [45/47]	145030,37	455186,20	5,00	78,92	78,92	38,22	79,04
3701HG_B	1e Hogeweg 35 <L=2,71> [1/7]	145021,96	455266,78	5,00	78,92	78,92	46,59	79,04
3701HL_B	1e Hogeweg 178 <L=15,03> [8/21]	145034,95	455158,24	5,00	78,91	78,91	40,94	79,03
3701HL_B	1e Hogeweg 178 <L=3,13> [43/47]	145033,22	455186,72	5,00	78,91	78,91	38,33	79,03
61_D	Emmaplein 210-244	145125,02	455302,37	11,00	78,91	78,91	61,68	79,28
3701HL_B	1e Hogeweg 178 <L=3,13> [43/47]	145033,22	455186,72	5,00	78,91	78,91	38,33	79,03
3701HL_B	1e Hogeweg 178 <L=3,13> [43/47]	145033,22	455186,72	5,00	78,91	78,91	38,33	79,03
61_D	Emmaplein 210-244	145125,02	455302,37	11,00	78,91	78,91	61,68	79,28
3701HL_B	1e Hogeweg 178 <L=2,61> [17/47]	145027,97	455187,27	5,00	78,90	78,90	38,67	79,02

Alle getoonde dB-waarden zijn A-gewogen

Rapport: Resultatentabel  
Model: Zeist - dB(C)  
L<sub>Aeq</sub> totaalresultaten voor toetspunten  
(hoofdgroep)  
Groep:  
Groepsreductie: Nee

Naam									
Toetspunt	Omschrijving	X	Y	Hoogte	Dag	Avond	Nacht	Lden	
90_B	Slotlaan 152	145174,04	455229,87	5,00	78,90	78,90	50,38	79,04	
3701HL_B	1e Hogeweg 178 <L=2,61> [17/47]	145027,97	455187,27	5,00	78,90	78,90	38,67	79,02	
3701HL_B	1e Hogeweg 178 <L=2,61> [17/47]	145027,97	455187,27	5,00	78,90	78,90	38,67	79,02	
90_B	Slotlaan 152	145174,04	455229,87	5,00	78,90	78,90	50,38	79,04	
3701HL_B	1e Hogeweg 178 <L=3,90> [18/47]	145025,83	455186,71	5,00	78,89	78,89	38,74	79,01	
124_B	Slotlaan 195	145232,08	455328,76	5,00	78,89	78,89	52,30	79,04	
3701HL_B	1e Hogeweg 178 <L=3,90> [18/47]	145025,83	455186,71	5,00	78,89	78,89	38,74	79,01	
3701HL_B	1e Hogeweg 178 <L=3,90> [18/47]	145025,83	455186,71	5,00	78,89	78,89	38,74	79,01	
124_B	Slotlaan 195	145232,08	455328,76	5,00	78,89	78,89	52,30	79,04	
3701JA_D	Voorheuveel 29A <L=11,80> [8/8]	144898,55	455466,56	11,00	78,87	78,87	59,40	79,14	
3703CB_A	Zusterplein 22A <L=25,90> [7/11]	144603,54	454691,31	2,00	78,86	78,86	24,63	78,98	
3701HL_C	1e Hogeweg 178 <L=2,95> [36/47]	145053,05	455176,10	8,00	78,86	78,86	47,26	78,99	
3701HL_C	1e Hogeweg 178 <L=2,95> [36/47]	145053,05	455176,10	8,00	78,86	78,86	47,26	78,99	
3701HL_C	1e Hogeweg 178 <L=2,95> [36/47]	145053,05	455176,10	8,00	78,86	78,86	47,26	78,99	
3701CC_C	Prof. Lorentzlaan 6 <L=5,22> [1/3]	145744,73	455251,08	8,00	78,84	78,84	43,91	78,96	
35_B	Slotlaan 153-161	145179,19	455270,18	5,00	78,83	78,83	54,89	79,00	
65_D	Emmaplein 210-244	145103,36	455301,61	11,00	78,83	78,83	54,39	79,00	
35_B	Slotlaan 153-161	145179,19	455270,18	5,00	78,83	78,83	54,89	79,00	
65_D	Emmaplein 210-244	145103,36	455301,61	11,00	78,83	78,83	54,39	79,00	
102_B	Huydecoperweg 5	145226,08	455249,59	5,00	78,81	78,81	58,08	79,04	
102_B	Huydecoperweg 5	145226,08	455249,59	5,00	78,81	78,81	58,08	79,04	
3703CJ_A	Karpervijver 14 <L=17,87> [4/10]	144683,62	454520,28	2,00	78,79	78,79	27,71	78,91	
3701HC_A	Maurikstraat 19 <L=5,35> [1/10]	144799,62	455036,84	2,00	78,79	78,79	42,94	78,91	
3701HL_B	1e Hogeweg 178 <L=3,54> [40/47]	145036,97	455180,71	5,00	78,76	78,76	39,28	78,88	
3701HL_B	1e Hogeweg 178 <L=3,54> [40/47]	145036,97	455180,71	5,00	78,76	78,76	39,28	78,88	
3701HL_B	1e Hogeweg 178 <L=3,54> [40/47]	145036,97	455180,71	5,00	78,76	78,76	39,28	78,88	
62_E	Emmaplein 210-244	145113,35	455304,83	14,00	78,75	78,75	68,07	79,93	
62_E	Emmaplein 210-244	145113,35	455304,83	14,00	78,75	78,75	68,07	79,93	
3701AR_A	Herenlaan 1 <L=6,16> [2/5]	144965,59	454926,56	2,00	78,74	78,74	40,28	78,86	
123_B	Slotlaan 183 [1/1]	145227,38	455323,42	5,00	78,74	78,74	56,14	78,93	
3701AR_A	Herenlaan 1 <L=6,16> [2/5]	144965,59	454926,56	2,00	78,74	78,74	40,28	78,86	
123_B	Slotlaan 183 [1/1]	145227,38	455323,42	5,00	78,74	78,74	56,14	78,93	
3701HD_C	Kerkweg 21 <L=17,99> [5/5]	144911,07	455154,28	8,00	78,73	78,73	42,34	78,85	
3701HL_A	1e Hogeweg 178 <L=9,45> [11/21]	145034,88	455181,31	2,00	78,73	78,73	38,69	78,85	
3701HL_B	1e Hogeweg 178 <L=2,89> [16/47]	145035,31	455184,59	5,00	78,72	78,72	38,32	78,84	
3701HL_B	1e Hogeweg 178 <L=2,89> [16/47]	145035,31	455184,59	5,00	78,72	78,72	38,32	78,84	
3701HL_B	1e Hogeweg 178 <L=2,89> [16/47]	145035,31	455184,59	5,00	78,72	78,72	38,32	78,84	
125_C	Slotlaan 195	145235,82	455332,99	8,00	78,70	78,70	49,80	78,83	
125_C	Slotlaan 195	145235,82	455332,99	8,00	78,70	78,70	49,80	78,83	
3701HD_D	Kerkweg 53 <L=2,90> [10/16]	144995,93	455208,32	11,00	78,69	78,69	46,00	78,81	
3701HD_D	Kerkweg 53 <L=2,90> [10/16]	144995,93	455208,32	11,00	78,69	78,69	46,00	78,81	
3701HD_D	Kerkweg 53 <L=2,90> [10/16]	144995,93	455208,32	11,00	78,69	78,69	46,00	78,81	
113_B	Huydecoperweg 9B	145256,72	455279,28	5,00	78,68	78,68	57,28	78,90	
113_B	Huydecoperweg 9B	145256,72	455279,28	5,00	78,68	78,68	57,28	78,90	
55_E	Emmaplein 210-244	145115,18	455320,57	14,00	78,66	78,66	77,42	84,14	
55_E	Emmaplein 210-244	145115,18	455320,57	14,00	78,66	78,66	77,42	84,14	
3701CC_C	Prof. Lorentzlaan 2B <L=5,33> [2/2]	145685,21	455203,21	8,00	78,65	78,65	49,53	78,78	
3701HG_D	1e Hogeweg 35 <L=3,11> [4/7]	145017,25	455269,36	11,00	78,64	78,64	63,39	79,16	
3701HG_D	1e Hogeweg 35 <L=3,11> [4/7]	145017,25	455269,36	11,00	78,64	78,64	63,39	79,16	
35_C	Slotlaan 153-161	145179,19	455270,18	8,00	78,58	78,58	55,64	78,77	
35_C	Slotlaan 153-161	145179,19	455270,18	8,00	78,58	78,58	55,64	78,77	
3701HD_D	Kerkweg 53 <L=2,86> [9/16]	144997,43	455205,88	11,00	78,57	78,57	45,80	78,69	
3701HD_D	Kerkweg 53 <L=2,86> [9/16]	144997,43	455205,88	11,00	78,57	78,57	45,80	78,69	
3701HD_D	Kerkweg 53 <L=2,86> [9/16]	144997,43	455205,88	11,00	78,57	78,57	45,80	78,69	
3701CC_C	Prof. Lorentzlaan 8 <L=6,56> [1/3]	145748,51	455255,60	8,00	78,56	78,56	44,02	78,68	
3701HC_D	Maurikstraat 19 <L=4,21> [4/10]	144808,09	455019,21	11,00	78,51	78,51	41,60	78,63	
59_E	Emmaplein 210-244	145124,92	455304,41	14,00	78,50	78,50	67,38	79,59	
59_E	Emmaplein 210-244	145124,92	455304,41	14,00	78,50	78,50	67,38	79,59	
3701JA_C	Voorheuveel 29A <L=11,80> [8/8]	144898,55	455466,56	8,00	78,47	78,47	57,78	78,70	

Alle getoonde dB-waarden zijn A-gewogen



Rapport: Resultatentabel  
Model: Zeist - dB(C)  
LAEq totaalresultaten voor toetspunten (hoofdgroep)  
Groep:  
Groepsreductie: Nee

Naam	Omschrijving	X	Y	Hoogte	Dag	Avond	Nacht	Lden
53_F	Emmapplein 210-244	145131,34	455321,95	17,00	78,07	78,07	73,08	81,26
3701KB_E	Stuivingastraat 31 <L=7,82> [6/7]	144814,54	454995,28	14,00	78,03	78,03	48,55	78,16
3701CC_C	Prof. Lorentzlaan 18 <L=7,65> [1/2]	145845,08	455333,49	8,00	78,02	78,02	40,95	78,14
3703CJ_B	Karpervijver 14 <L=34,13> [7/10]	144701,20	454537,12	5,00	78,01	78,01	32,48	78,13
3701JX_B	Weeshuislaan 32 <L=4,91> [3/11]	145043,26	455419,02	5,00	77,98	77,98	72,45	80,90
3701HD_D	Kerkweg 53 <L=3,54> [6/16]	145002,30	455209,52	11,00	77,98	77,98	47,56	78,11
3701HD_D	Kerkweg 53 <L=3,54> [6/16]	145002,30	455209,52	11,00	77,98	77,98	47,56	78,11
3701HD_D	Kerkweg 53 <L=3,54> [6/16]	145002,30	455209,52	11,00	77,98	77,98	47,56	78,11
3701HD_D	Kerkweg 53 <L=4,14> [13/16]	144994,04	455225,65	11,00	77,97	77,97	59,85	78,30
3701HD_D	Kerkweg 53 <L=4,14> [13/16]	144994,04	455225,65	11,00	77,97	77,97	59,85	78,30
3701HD_D	Kerkweg 53 <L=4,14> [13/16]	144994,04	455225,65	11,00	77,97	77,97	59,85	78,30
3703CG_D	Zinzendorfflaan 2 <L=6,96> [5/9]	144733,00	454473,49	11,00	77,95	77,95	31,94	78,07
25_B	Antonlaan14,16,26,28,34,36	145186,35	455356,40	5,00	77,94	77,94	48,02	78,07
25_B	Antonlaan14,16,26,28,34,36	145186,35	455356,40	5,00	77,94	77,94	48,02	78,07
117_C	Huydecoperweg 9D	145269,76	455297,90	8,00	77,92	77,92	57,00	78,15
117_C	Huydecoperweg 9D	145269,76	455297,90	8,00	77,92	77,92	57,00	78,15
3701HC_D	Maurikstraat 19 <L=6,42> [7/9]	144824,83	455027,33	11,00	77,90	77,90	48,99	78,03
3701CC_B	Prof. Lorentzlaan 6 <L=10,54> [1/2]	145744,92	455246,63	5,00	77,88	77,88	43,59	78,00
3701HD_D	Kerkweg 53 <L=2,90> [11/16]	144994,95	455211,05	11,00	77,87	77,87	45,92	77,99
3701HD_D	Kerkweg 53 <L=2,90> [11/16]	144994,95	455211,05	11,00	77,87	77,87	45,92	77,99
3701HD_D	Kerkweg 53 <L=2,90> [11/16]	144994,95	455211,05	11,00	77,87	77,87	45,92	77,99
3703CH_B	Brouwerij 5 <L=4,04> [1/1]	144627,44	454352,56	5,00	77,86	77,86	32,52	77,98
3701HD_B	Kerkweg 17 <L=12,26> [4/4]	144901,11	455135,86	5,00	77,84	77,84	44,46	77,96
54_F	Emmapplein 210-244	145124,19	455321,24	17,00	77,84	77,84	74,07	81,69
54_F	Emmapplein 210-244	145124,19	455321,24	17,00	77,84	77,84	74,07	81,69
3701CC_C	Prof. Lorentzlaan 4 <L=10,87> [2/4]	145719,90	455238,79	8,00	77,82	77,82	49,64	77,96
3701HL_C	1e Hogeweg 178 <L=3,90> [12/47]	145032,53	455170,08	8,00	77,79	77,79	45,28	77,91
3701HL_C	1e Hogeweg 178 <L=3,90> [12/47]	145032,53	455170,08	8,00	77,79	77,79	45,28	77,91
3701HL_C	1e Hogeweg 178 <L=3,90> [12/47]	145032,53	455170,08	8,00	77,79	77,79	45,28	77,91
3701CC_B	Prof. Lorentzlaan 2B <L=11,47> [1/2]	145691,55	455196,38	5,00	77,78	77,78	47,32	77,91
3701HC_C	Maurikstraat 19 <L=3,02> [8/9]	144829,61	455029,93	8,00	77,75	77,75	49,20	77,89
3701JW_C	Weeshuislaan 22 <L=2,40> [2/4]	145091,34	455392,83	8,00	77,74	77,74	69,80	79,68
163_C	Weeshuislaan 22 [2/4]	145091,34	455392,83	8,00	77,74	77,74	69,80	79,68
163_C	Weeshuislaan 22 [2/4]	145091,34	455392,83	8,00	77,74	77,74	69,80	79,68
3701CC_B	Prof. Lorentzlaan 2C <L=7,52> [1/1]	145705,69	455216,09	5,00	77,72	77,72	48,77	77,85
3701JV_E	Weeshuislaan 167 <L=4,96> [2/23]	145050,61	455383,04	14,00	77,72	77,72	70,86	80,06
111_C	Huydecoperweg 9A	145250,63	455272,72	8,00	77,72	77,72	56,30	77,94
111_C	Huydecoperweg 9A	145250,63	455272,72	8,00	77,72	77,72	56,30	77,94
3701AG_B	Jufferstraat 10-38 <L=15,14> [12/23]	144895,26	454895,85	5,00	77,70	77,70	33,20	77,82
24_D	Antonlaan14,16,26,28,34,36	145181,48	455350,90	11,00	77,70	77,70	52,59	77,86
3701AG_B	Jufferstraat 10-38 <L=15,14> [12/23]	144895,26	454895,85	5,00	77,70	77,70	33,20	77,82
24_D	Antonlaan14,16,26,28,34,36	145181,48	455350,90	11,00	77,70	77,70	52,59	77,86
3701GP_C	Slotlaan 70D <L=14,46> [2/3]	145019,67	455045,60	8,00	77,67	77,67	41,64	77,79
3701AR_A	Herenlaan 1 <L=5,84> [4/5]	144969,66	454933,05	2,00	77,65	77,65	38,10	77,77
60_D	Emmapplein 210-244	145133,36	455304,24	11,00	77,65	77,65	64,21	78,36
3703CG_D	Zinzendorfflaan 2 <L=3,06> [4/9]	144737,09	454469,85	11,00	77,63	77,63	32,21	77,75
64_D	Emmapplein 210-244	145112,14	455302,40	11,00	77,63	77,63	65,82	78,59
64_D	Emmapplein 210-244	145112,14	455302,40	11,00	77,63	77,63	65,82	78,59
3701HC_E	Maurikstraat 19 <L=11,16> [13/13]	144801,54	455012,95	14,00	77,62	77,62	48,88	77,75
3701HL_C	1e Hogeweg 178 <L=2,84> [1/47]	145052,57	455185,45	8,00	77,62	77,62	41,10	77,74
3701HH_C	1e Hogeweg 41 <L=2,63> [1/4]	145037,85	455281,62	8,00	77,62	77,62	63,80	78,28
3701HL_C	1e Hogeweg 178 <L=2,84> [1/47]	145052,57	455185,45	8,00	77,62	77,62	41,10	77,74
3701HL_C	1e Hogeweg 178 <L=2,84> [1/47]	145052,57	455185,45	8,00	77,62	77,62	41,10	77,74
3701HH_C	1e Hogeweg 41 <L=2,63> [1/4]	145037,85	455281,62	8,00	77,62	77,62	63,80	78,28
3701HC_F	Maurikstraat 19 <L=2,65> [5/9]	144827,64	454962,41	17,00	77,58	77,58	36,01	77,70
3701HD_D	Kerkweg 53 <L=3,19> [16/16]	145000,34	455211,78	11,00	77,58	77,58	45,52	77,70
3701HD_D	Kerkweg 53 <L=3,19> [16/16]	145000,34	455211,78	11,00	77,58	77,58	45,52	77,70

Alle getoonde dB-waarden zijn A-gewogen

Rapport: Resultatentabel  
Model: Zeist - dB(C)  
L<sub>Aeq</sub> totaalresultaten voor toetspunten  
Groep: (hoofdgroep)  
Groepsreductie: Nee

Naam Toetspunt	Omschrijving	X	Y	Hoogte	Dag	Avond	Nacht	Lden
3701HD_D	Kerkweg 53 <L=3,19> [16/16]	145000,34	455211,78	11,00	77,58	77,58	45,52	77,70
3701HC_B	Maurikstraat 19 <L=3,04> [9/9]	144832,30	455031,23	5,00	77,57	77,57	49,13	77,71
3701JV_F	Weeshuislaan 167 <L=4,96> [3/23]	145047,51	455379,17	17,00	77,57	77,57	71,60	80,29
3701CC_B	Prof. Lorentzlaan 2D <L=5,80> [1/1]	145716,72	455226,53	5,00	77,56	77,56	42,43	77,68
3701HL_D	1e Hogeweg 178 <L=2,01> [5/21]	145050,51	455168,42	11,00	77,55	77,55	47,10	77,68
3703CH_C	Brouwerij 3 <L=4,04> [1/1]	144626,81	454362,74	8,00	77,53	77,53	34,48	77,65
3701HH_A	1e Hogeweg 43 <L=2,90> [2/3]	145043,21	455282,30	2,00	77,53	77,53	60,91	77,94
3701HH_A	1e Hogeweg 43 <L=2,90> [2/3]	145043,21	455282,30	2,00	77,53	77,53	60,91	77,94
3701CC_B	Prof. Lorentzlaan 8 <L=6,13> [1/1]	145751,38	455252,78	5,00	77,52	77,52	44,02	77,64
3701CC_F	Prof. Lorentzlaan 16 <L=8,55> [8/10]	145803,75	455314,83	17,00	77,48	77,48	42,42	77,60
3701JV_E	Weeshuislaan 167 <L=4,63> [5/23]	145047,75	455369,00	14,00	77,48	77,48	75,88	82,71
3701HL_C	1e Hogeweg 178 <L=3,90> [13/47]	145035,14	455172,98	8,00	77,47	77,47	45,08	77,59
3701HL_C	1e Hogeweg 178 <L=3,90> [13/47]	145035,14	455172,98	8,00	77,47	77,47	45,08	77,59
3701HL_C	1e Hogeweg 178 <L=3,90> [13/47]	145035,14	455172,98	8,00	77,47	77,47	45,08	77,59
3701CC_C	Prof. Lorentzlaan 10 <L=8,58> [2/2]	145752,65	455270,27	8,00	77,46	77,46	50,65	77,61
3701JX_D	Weeshuislaan 32 <L=3,61> [4/11]	145040,12	455418,57	11,00	77,46	77,46	73,46	81,18
3703CJ_A	Karpervijver 14 <L=34,13> [7/10]	144701,20	454537,12	2,00	77,45	77,45	30,75	77,57
3701JV_F	Weeshuislaan 167 <L=4,02> [1/23]	145023,75	455408,68	17,00	77,45	77,45	73,67	81,29
126_B	Slotlaan 195	145239,19	455336,79	5,00	77,42	77,42	47,19	77,55
126_B	Slotlaan 195	145239,19	455336,79	5,00	77,42	77,42	47,19	77,55
61_C	Emmaplein 210-244	145125,02	455302,37	8,00	77,41	77,41	60,27	77,79
61_C	Emmaplein 210-244	145125,02	455302,37	8,00	77,41	77,41	60,27	77,79
3701HC_E	Maurikstraat 19 <L=7,47> [1/3]	144831,58	454954,25	14,00	77,38	77,38	40,34	77,50
3701HL_B	1e Hogeweg 24B <L=4,43> [10/18]	144994,17	455235,60	5,00	77,36	77,36	58,66	77,66
3701HG_C	1e Hogeweg 39 <L=3,02> [1/4]	145032,05	455281,56	8,00	77,36	77,36	64,01	78,08
3701HL_B	1e Hogeweg 24B <L=4,43> [10/18]	144994,17	455235,60	5,00	77,36	77,36	58,66	77,66
3701HL_B	1e Hogeweg 24B <L=4,43> [10/18]	144994,17	455235,60	5,00	77,36	77,36	58,66	77,66
3701HG_C	1e Hogeweg 39 <L=3,02> [1/4]	145032,05	455281,56	8,00	77,36	77,36	64,01	78,08
3701HG_C	1e Hogeweg 39 <L=3,02> [2/4]	145035,07	455281,76	8,00	77,34	77,34	63,92	78,05
3701HG_C	1e Hogeweg 39 <L=3,02> [2/4]	145035,07	455281,76	8,00	77,34	77,34	63,92	78,05
3701HD_C	Kerkweg 17 <L=3,42> [2/4]	144894,66	455136,55	8,00	77,30	77,30	42,09	77,42
3701JA_D	Voorheuvvel 29A <L=2,68> [2/8]	144898,07	455454,48	11,00	77,30	77,30	66,78	78,51
3701HG_A	1e Hogeweg 35 <L=2,71> [1/7]	145021,96	455266,78	2,00	77,29	77,29	44,51	77,41
140_B	Antonlaan 1	145121,11	455365,15	5,00	77,29	77,29	68,21	78,87
3701HG_A	1e Hogeweg 35 <L=2,71> [1/7]	145021,96	455266,78	2,00	77,29	77,29	44,51	77,41
140_B	Antonlaan 1	145121,11	455365,15	5,00	77,29	77,29	68,21	78,87
3701HC_A	Maurikstraat 19 <L=3,04> [9/9]	144832,30	455031,23	2,00	77,28	77,28	48,12	77,41
65_C	Emmaplein 210-244	145103,36	455301,61	8,00	77,28	77,28	49,37	77,42
65_C	Emmaplein 210-244	145103,36	455301,61	8,00	77,28	77,28	49,37	77,42
3703CG_C	Zinzendorflaan 2 <L=4,59> [1/1]	144727,68	454446,19	8,00	77,27	77,27	32,89	77,39
3701CC_B	Prof. Lorentzlaan 4 <L=5,87> [1/2]	145734,84	455241,55	5,00	77,26	77,26	45,27	77,38
3701JX_D	Weeshuislaan 32 <L=3,43> [1/1]	145030,96	455427,06	11,00	77,26	77,26	74,04	81,43
3701HC_A	Maurikstraat 19 <L=11,22> [4/9]	144824,90	455009,28	2,00	77,24	77,24	34,28	77,36
3701JX_D	Weeshuislaan 32 <L=4,60> [6/11]	145035,30	455423,00	11,00	77,24	77,24	73,70	81,22
3701JA_C	Voorheuvvel 29A <L=9,15> [1/8]	144901,23	455459,49	8,00	77,22	77,22	65,15	78,13
3701JX_D	Weeshuislaan 32 <L=2,43> [5/11]	145037,92	455420,62	11,00	77,22	77,22	73,52	81,11
3701HC_D	Maurikstraat 19 <L=4,79> [6/9]	144818,89	455024,25	11,00	77,20	77,20	43,27	77,32
3701HL_D	1e Hogeweg 178 <L=3,31> [3/47]	145053,15	455178,28	11,00	77,20	77,20	48,33	77,33
3701HL_D	1e Hogeweg 178 <L=3,31> [3/47]	145053,15	455178,28	11,00	77,20	77,20	48,33	77,33
3701HL_D	1e Hogeweg 178 <L=3,31> [3/47]	145053,15	455178,28	11,00	77,20	77,20	48,33	77,33
3701HL_B	1e Hogeweg 178 <L=2,95> [36/47]	145053,05	455176,10	5,00	77,16	77,16	42,86	77,28
3701HL_B	1e Hogeweg 178 <L=2,95> [36/47]	145053,05	455176,10	5,00	77,16	77,16	42,86	77,28
3701HL_B	1e Hogeweg 178 <L=2,95> [36/47]	145053,05	455176,10	5,00	77,16	77,16	42,86	77,28
3701JV_F	Weeshuislaan 167 <L=4,63> [4/23]	145047,66	455373,63	17,00	77,11	77,11	72,28	80,38
3701CC_E	Prof. Lorentzlaan 16 <L=8,55> [8/10]	145803,75	455314,83	14,00	77,10	77,10	39,61	77,22
3701HL_D	1e Hogeweg 178 <L=3,90> [14/47]	145037,76	455175,87	11,00	77,10	77,10	47,27	77,23
3701HL_D	1e Hogeweg 178 <L=3,90> [14/47]	145037,76	455175,87	11,00	77,10	77,10	47,27	77,23
3701HL_D	1e Hogeweg 178 <L=3,90> [14/47]	145037,76	455175,87	11,00	77,10	77,10	47,27	77,23
3703CH_B	Brouwerij 5 <L=3,82> [2/3]	144626,23	454446,38	5,00	77,09	77,09	27,56	77,21

Alle getoonde dB-waarden zijn A-gewogen

Rapport: Resultatentabel  
Model: Zeist - dB(C)  
L<sub>Aeq</sub> totaalresultaten voor toetspunten  
(hoofdgroep)  
Groep:  
Groepsreductie: Nee

Naam Toetspunt	Omschrijving	X	Y	Hoogte	Dag	Avond	Nacht	Lden
3701HD_A	Kerkweg 17 <L=12,26> [4/4]	144901,11	455135,86	2,00	77,09	77,09	43,69	77,21
3701HC_E	Maurikstraat 19 <L=2,06> [2/13]	144791,94	454986,05	14,00	77,09	77,09	38,95	77,21
3701CC_B	Prof. Lorentzlaan 6 <L=9,19> [2/2]	145737,85	455245,73	5,00	77,09	77,09	50,44	77,24
55_C	Emmaplein 210-244	145115,18	455320,57	8,00	77,08	77,08	75,78	82,52
55_C	Emmaplein 210-244	145115,18	455320,57	8,00	77,08	77,08	75,78	82,52
3703CB_B	Zusterplein 22A <L=11,97> [8/11]	144588,41	454703,90	5,00	77,07	77,07	24,10	77,19
3701HL_B	1e Hogeweg 178 <L=2,79> [2/47]	145054,20	455180,97	5,00	77,05	77,05	41,34	77,17
3701HL_B	1e Hogeweg 178 <L=2,79> [2/47]	145054,20	455180,97	5,00	77,05	77,05	41,34	77,17
3701HL_B	1e Hogeweg 178 <L=2,79> [2/47]	145054,20	455180,97	5,00	77,05	77,05	41,34	77,17
3701HD_C	Kerkweg 17 <L=4,28> [3/4]	144895,62	455139,54	8,00	77,02	77,02	52,91	77,19
3701CC_F	Prof. Lorentzlaan 16 <L=7,64> [4/10]	145821,38	455334,71	17,00	77,00	77,00	42,59	77,12
3701KB_D	Stuivingastraat 31 <L=6,26> [3/7]	144826,30	454961,15	11,00	76,98	76,98	33,90	77,10
3703CG_C	Zinzendorflaan 2 <L=10,00> [7/9]	144729,07	454483,86	8,00	76,97	76,97	38,54	77,09
3701CC_F	Prof. Lorentzlaan 16 <L=13,78> [9/10]	145795,62	455317,13	17,00	76,96	76,96	50,32	77,11
3703CB_A	Zusterplein 22A <L=11,97> [8/11]	144588,41	454703,90	2,00	76,92	76,92	24,45	77,04
3701HH_C	1e Hogeweg 47 <L=4,49> [5/8]	145058,13	455281,73	8,00	76,90	76,90	62,82	77,53
3701HH_C	1e Hogeweg 47 <L=4,49> [5/8]	145058,13	455281,73	8,00	76,90	76,90	62,82	77,53
3701AR_A	Herenlaan 1 <L=3,56> [3/5]	144965,80	454930,25	2,00	76,89	76,89	41,15	77,01
3701AR_A	Herenlaan 1 <L=3,56> [3/5]	144965,80	454930,25	2,00	76,89	76,89	41,15	77,01
3703CG_C	Zinzendorflaan 2 <L=6,96> [5/9]	144733,00	454473,49	8,00	76,88	76,88	28,53	77,00
3701HL_D	1e Hogeweg 178 <L=5,46> [6/21]	145049,42	455165,57	11,00	76,88	76,88	45,84	77,01
3701HL_D	1e Hogeweg 178 <L=3,84> [38/47]	145046,02	455159,55	11,00	76,88	76,88	46,33	77,01
3701HL_D	1e Hogeweg 178 <L=3,84> [38/47]	145046,02	455159,55	11,00	76,88	76,88	46,33	77,01
3701HL_D	1e Hogeweg 178 <L=3,84> [38/47]	145046,02	455159,55	11,00	76,88	76,88	46,33	77,01
3701HC_E	Maurikstraat 19 <L=2,02> [3/13]	144790,22	454984,80	14,00	76,86	76,86	38,87	76,98
3701JX_D	Weeshuislaan 32 <L=3,05> [7/11]	145028,62	455430,70	11,00	76,86	76,86	74,34	81,47
53_E	Emmaplein 210-244	145131,34	455321,95	14,00	76,85	76,85	71,66	79,94
53_E	Emmaplein 210-244	145131,34	455321,95	14,00	76,85	76,85	71,66	79,94
3701JW_C	Weeshuislaan 24 <L=3,51> [2/4]	145084,90	455399,17	8,00	76,82	76,82	70,10	79,22
3701HD_B	Kerkweg 25 <L=2,16> [4/6]	144924,77	455159,74	5,00	76,81	76,81	41,68	76,93
3701HL_B	1e Hogeweg 178 <L=2,84> [1/47]	145052,57	455185,45	5,00	76,81	76,81	39,27	76,93
3701HL_B	1e Hogeweg 178 <L=2,84> [1/47]	145052,57	455185,45	5,00	76,81	76,81	39,27	76,93
3701HL_B	1e Hogeweg 178 <L=2,84> [1/47]	145052,57	455185,45	5,00	76,81	76,81	39,27	76,93
141_A	Antonlaan 3	145131,17	455365,96	2,00	76,80	76,80	59,01	77,14
141_A	Antonlaan 3	145131,17	455365,96	2,00	76,80	76,80	59,01	77,14
3701HL_B	1e Hogeweg 178 <L=3,90> [12/47]	145032,53	455170,08	5,00	76,78	76,78	42,25	76,90
3701HH_C	1e Hogeweg 49 <L=2,78> [1/4]	145064,47	455276,65	8,00	76,78	76,78	61,99	77,34
3701HL_B	1e Hogeweg 178 <L=3,90> [12/47]	145032,53	455170,08	5,00	76,78	76,78	42,25	76,90
3701HL_B	1e Hogeweg 178 <L=3,90> [12/47]	145032,53	455170,08	5,00	76,78	76,78	42,25	76,90
3701HH_C	1e Hogeweg 49 <L=2,78> [1/4]	145064,47	455276,65	8,00	76,78	76,78	61,99	77,34
3701HH_C	1e Hogeweg 61 <L=2,77> [2/4]	145089,35	455245,10	8,00	76,77	76,77	51,73	76,93
3701HH_C	1e Hogeweg 61 <L=2,77> [2/4]	145089,35	455245,10	8,00	76,77	76,77	51,73	76,93
3703CG_D	Zinzendorflaan 2 <L=31,11> [8/9]	144744,65	454497,59	11,00	76,76	76,76	39,95	76,88
3701HL_D	1e Hogeweg 178 <L=3,54> [41/47]	145039,21	455182,38	11,00	76,76	76,76	45,39	76,89
3701HH_C	1e Hogeweg 47 <L=4,49> [6/8]	145061,63	455278,92	8,00	76,76	76,76	62,35	77,36
3701HL_D	1e Hogeweg 178 <L=3,54> [41/47]	145039,21	455182,38	11,00	76,76	76,76	45,39	76,89
3701HL_D	1e Hogeweg 178 <L=3,54> [41/47]	145039,21	455182,38	11,00	76,76	76,76	45,39	76,89
3701HH_C	1e Hogeweg 47 <L=4,49> [6/8]	145061,63	455278,92	8,00	76,76	76,76	62,35	77,36
3701CC_C	Prof. Lorentzlaan 14 <L=10,81> [4/6]	145770,33	455289,13	8,00	76,74	76,74	49,18	76,88
3701HH_C	1e Hogeweg 49 <L=2,78> [2/4]	145066,63	455274,91	8,00	76,74	76,74	61,73	77,28
157_C	Weeshuislaan 18 [2/4]	145099,91	455385,21	8,00	76,74	76,74	69,69	79,00
3701HH_C	1e Hogeweg 49 <L=2,78> [2/4]	145066,63	455274,91	8,00	76,74	76,74	61,73	77,28
157_C	Weeshuislaan 18 [2/4]	145099,91	455385,21	8,00	76,74	76,74	69,69	79,00
3701CC_C	Prof. Lorentzlaan 14 <L=6,87> [3/6]	145776,77	455288,10	8,00	76,71	76,71	43,67	76,83
3703CG_C	Zinzendorflaan 2 <L=4,59> [1/1]	144736,40	454468,60	8,00	76,70	76,70	31,30	76,82
3701CC_D	Prof. Lorentzlaan 16 <L=11,16> [1/1]	145797,16	455307,49	11,00	76,70	76,70	42,03	76,82
3701HH_C	1e Hogeweg 51 <L=2,69> [1/4]	145068,76	455273,19	8,00	76,70	76,70	61,49	77,22
3701HH_C	1e Hogeweg 51 <L=2,69> [1/4]	145068,76	455273,19	8,00	76,70	76,70	61,49	77,22
3701AD_C	Jufferstraat 1B <L=4,69> [1/4]	144962,33	454932,48	8,00	76,69	76,69	40,21	76,81

Alle getoonde dB-waarden zijn A-gewogen

Rapport: Resultatentabel  
Model: Zeist - dB(C)  
L<sub>Aeq</sub> totaalresultaten voor toetspunten  
(hoofdgroep)  
Groep:  
Groepsreductie: Nee

Naam Toetspunt	Omschrijving	X	Y	Hoogte	Dag	Avond	Nacht	Lden
3701AD_C	Jufferstraat 1B <L=4,69> [1/4]	144962,33	454932,48	8,00	76,69	76,69	40,21	76,81
3701HC_C	Maurikstraat 19 <L=6,42> [7/9]	144824,83	455027,33	8,00	76,68	76,68	49,07	76,82
3701HL_D	1e Hogeweg 178 <L=2,95> [37/47]	145052,00	455173,96	11,00	76,68	76,68	46,14	76,81
3701HH_C	1e Hogeweg 51 <L=2,69> [2/4]	145070,86	455271,51	8,00	76,68	76,68	61,26	77,18
3701HL_D	1e Hogeweg 178 <L=2,95> [37/47]	145052,00	455173,96	11,00	76,68	76,68	46,14	76,81
3701HL_D	1e Hogeweg 178 <L=2,95> [37/47]	145052,00	455173,96	11,00	76,68	76,68	46,14	76,81
3701HH_C	1e Hogeweg 51 <L=2,69> [2/4]	145070,86	455271,51	8,00	76,68	76,68	61,26	77,18
3701AG_D	Jufferstraat 10-38 <L=4,17> [2/23]	144938,54	454930,89	11,00	76,67	76,67	38,01	76,79
57_E	Emmaplein 210-244	145140,98	455308,49	14,00	76,67	76,67	61,16	77,17
3701AG_D	Jufferstraat 10-38 <L=4,17> [2/23]	144938,54	454930,89	11,00	76,67	76,67	38,01	76,79
57_E	Emmaplein 210-244	145140,98	455308,49	14,00	76,67	76,67	61,16	77,17
108_A	Huydecoperweg 9	145241,39	455259,33	2,00	76,66	76,66	58,59	76,99
108_A	Huydecoperweg 9	145241,39	455259,33	2,00	76,66	76,66	58,59	76,99
3701JV_D	Weeshuislaan 167 <L=4,63> [5/23]	145047,75	455369,00	11,00	76,65	76,65	75,45	82,16
3701HD_D	Kerkweg 53 <L=4,14> [12/16]	144991,25	455222,59	11,00	76,65	76,65	59,56	77,03
3701HH_C	1e Hogeweg 45 <L=4,35> [2/3]	145049,70	455282,47	8,00	76,65	76,65	63,34	77,38
3701HD_D	Kerkweg 53 <L=4,14> [12/16]	144991,25	455222,59	11,00	76,65	76,65	59,56	77,03
3701HD_D	Kerkweg 53 <L=4,14> [12/16]	144991,25	455222,59	11,00	76,65	76,65	59,56	77,03
3701HH_C	1e Hogeweg 45 <L=4,35> [2/3]	145049,70	455282,47	8,00	76,65	76,65	63,34	77,38
3701HH_C	1e Hogeweg 53 <L=2,82> [3/6]	145073,00	455269,78	8,00	76,63	76,63	61,03	77,12
3701HH_C	1e Hogeweg 53 <L=2,82> [3/6]	145073,00	455269,78	8,00	76,63	76,63	61,03	77,12
3701CC_C	Prof. Lorentzlaan 14 <L=5,76> [2/6]	145783,17	455290,89	8,00	76,62	76,62	43,31	76,74
3701JX_C	Weeshuislaan 32 <L=3,61> [4/11]	145040,12	455418,57	8,00	76,62	76,62	73,04	80,58
107_A	Huydecoperweg 9	145242,94	455265,10	2,00	76,62	76,62	57,39	76,90
107_A	Huydecoperweg 9	145242,94	455265,10	2,00	76,62	76,62	57,39	76,90
3701CC_B	Prof. Lorentzlaan 10 <L=5,09> [1/1]	145757,53	455265,01	5,00	76,61	76,61	50,09	76,76
3701HL_C	1e Hogeweg 24B <L=2,92> [6/18]	144978,75	455247,95	8,00	76,61	76,61	45,04	76,74
3701HL_C	1e Hogeweg 24B <L=2,92> [6/18]	144978,75	455247,95	8,00	76,61	76,61	45,04	76,74
3701HL_C	1e Hogeweg 24B <L=2,92> [6/18]	144978,75	455247,95	8,00	76,61	76,61	45,04	76,74
3701JV_D	Weeshuislaan 167 <L=4,96> [2/23]	145050,61	455383,04	11,00	76,60	76,60	70,92	79,45
3701KB_D	Stuivingastraat 31 <L=7,82> [6/7]	144814,54	454995,28	11,00	76,59	76,59	42,54	76,71
3701HC_D	Maurikstraat 19 <L=6,22> [6/6]	144812,67	455051,60	11,00	76,58	76,58	49,80	76,73
3701HC_B	Maurikstraat 19 <L=10,33> [5/9]	144819,21	455018,43	5,00	76,57	76,57	35,81	76,69
3701CC_E	Prof. Lorentzlaan 16 <L=13,78> [9/10]	145795,62	455317,13	14,00	76,57	76,57	50,45	76,72
3701HH_C	1e Hogeweg 53 <L=2,82> [4/6]	145075,20	455268,01	8,00	76,57	76,57	60,80	77,04
3701HH_C	1e Hogeweg 53 <L=2,82> [4/6]	145075,20	455268,01	8,00	76,57	76,57	60,80	77,04
3701CC_F	Prof. Lorentzlaan 16 <L=8,20> [5/10]	145813,83	455335,91	17,00	76,56	76,56	44,98	76,69
3701HH_B	1e Hogeweg 43 <L=2,90> [3/3]	145046,10	455282,49	5,00	76,54	76,54	62,17	77,14
3701HH_B	1e Hogeweg 43 <L=2,90> [3/3]	145046,10	455282,49	5,00	76,54	76,54	62,17	77,14
3701JA_D	Voorheuveel 25E <L=4,85> [1/4]	144894,74	455449,08	11,00	76,53	76,53	63,00	77,23
3701HH_C	1e Hogeweg 55 <L=2,71> [1/4]	145077,35	455266,28	8,00	76,53	76,53	60,58	76,99
3701HH_C	1e Hogeweg 55 <L=2,71> [1/4]	145077,35	455266,28	8,00	76,53	76,53	60,58	76,99
3701HD_C	Kerkweg 25 <L=9,84> [6/6]	144933,34	455161,27	8,00	76,50	76,50	50,42	76,65
76_C	Slotlaan 162-168	145219,62	455262,74	8,00	76,50	76,50	53,67	76,69
76_C	Slotlaan 162-168	145219,62	455262,74	8,00	76,50	76,50	53,67	76,69
3701HC_B	Maurikstraat 19 <L=3,02> [8/9]	144829,61	455029,93	5,00	76,49	76,49	49,19	76,63
24_C	Antonlaan14,16,26,28,34,36	145181,48	455350,90	8,00	76,46	76,46	49,80	76,61
24_C	Antonlaan14,16,26,28,34,36	145181,48	455350,90	8,00	76,46	76,46	49,80	76,61
3701CC_E	Prof. Lorentzlaan 16 <L=7,64> [4/10]	145821,38	455334,71	14,00	76,45	76,45	37,13	76,57
3701HH_C	1e Hogeweg 55 <L=2,71> [2/4]	145079,46	455264,59	8,00	76,45	76,45	60,37	76,90
3701HH_C	1e Hogeweg 55 <L=2,71> [2/4]	145079,46	455264,59	8,00	76,45	76,45	60,37	76,90
3701HL_B	1e Hogeweg 178 <L=3,90> [13/47]	145035,14	455172,98	5,00	76,41	76,41	41,95	76,53
91_C	Slotlaan 152	145179,32	455228,33	8,00	76,41	76,41	58,85	76,77
3701HL_B	1e Hogeweg 178 <L=3,90> [13/47]	145035,14	455172,98	5,00	76,41	76,41	41,95	76,53
3701HL_B	1e Hogeweg 178 <L=3,90> [13/47]	145035,14	455172,98	5,00	76,41	76,41	41,95	76,53
91_C	Slotlaan 152	145179,32	455228,33	8,00	76,41	76,41	58,85	76,77
3701HC_D	Maurikstraat 19 <L=15,72> [3/8]	144813,66	454917,96	11,00	76,40	76,40	39,45	76,52
3701HC_D	Maurikstraat 19 <L=15,72> [3/8]	144813,66	454917,96	11,00	76,40	76,40	39,45	76,52
3701JX_C	Weeshuislaan 34 <L=3,96> [3/3]	145029,41	455488,45	8,00	76,39	76,39	66,73	77,81

Alle getoonde dB-waarden zijn A-gewogen

Rapport: Resultatentabel  
Model: Zeist - dB(C)  
L<sub>Aeq</sub> totaalresultaten voor toetspunten  
(hoofdgroep)  
Groep:  
Groepsreductie: Nee

Naam Toetspunt	Omschrijving	X	Y	Hoogte	Dag	Avond	Nacht	Lden
3701HH_B	1e Hogeweg 41 <L=2,63> [1/4]	145037,85	455281,62	5,00	76,39	76,39	62,42	77,04
3701HH_B	1e Hogeweg 41 <L=2,63> [1/4]	145037,85	455281,62	5,00	76,39	76,39	62,42	77,04
3701CC_B	Prof. Lorentzlaan 4 <L=10,87> [2/4]	145719,90	455238,79	5,00	76,37	76,37	47,86	76,51
60_C	Emmaplein 210-244	145133,36	455304,24	8,00	76,37	76,37	61,93	76,97
60_C	Emmaplein 210-244	145133,36	455304,24	8,00	76,37	76,37	61,93	76,97
3701CC_D	Prof. Lorentzlaan 16 <L=8,55> [8/10]	145803,75	455314,83	11,00	76,36	76,36	39,11	76,48
105_B	Huydecoperweg 7	145234,61	455258,53	5,00	76,36	76,36	53,38	76,55
105_B	Huydecoperweg 7	145234,61	455258,53	5,00	76,36	76,36	53,38	76,55
3703CG_A	Zinzendorflaan 2 <L=4,59> [1/1]	144727,68	454476,19	2,00	76,35	76,35	30,93	76,47
54_E	Emmaplein 210-244	145124,19	455321,24	14,00	76,35	76,35	72,75	80,30
113_A	Huydecoperweg 9B	145256,72	455279,28	2,00	76,35	76,35	56,88	76,62
54_E	Emmaplein 210-244	145124,19	455321,24	14,00	76,35	76,35	72,75	80,30
113_A	Huydecoperweg 9B	145256,72	455279,28	2,00	76,35	76,35	56,88	76,62
3701HC_D	Maurikstraat 19 <L=13,94> [2/3]	144839,66	454961,46	11,00	76,34	76,34	47,85	76,48
3701CC_B	Prof. Lorentzlaan 18 <L=7,65> [1/2]	145845,08	455333,49	5,00	76,33	76,33	39,60	76,45
3701HH_B	1e Hogeweg 69 <L=4,60> [3/6]	145077,07	455221,96	5,00	76,33	76,33	56,70	76,60
3701HH_B	1e Hogeweg 69 <L=4,60> [3/6]	145077,07	455221,96	5,00	76,33	76,33	56,70	76,60
3701GP_E	Slotlaan 70D <L=14,79> [1/3]	145033,00	455060,40	14,00	76,32	76,32	51,74	76,48
3701JA_C	Voorheuveld 29A <L=2,68> [2/8]	144898,07	455454,48	8,00	76,31	76,31	62,48	76,97
3701HH_A	1e Hogeweg 41 <L=2,63> [2/4]	145040,42	455282,17	2,00	76,28	76,28	61,00	76,79
3701HH_C	1e Hogeweg 61 <L=2,77> [1/4]	145088,97	455247,85	8,00	76,28	76,28	52,41	76,45
3701HH_A	1e Hogeweg 41 <L=2,63> [2/4]	145040,42	455282,17	2,00	76,28	76,28	61,00	76,79
3701HH_C	1e Hogeweg 61 <L=2,77> [1/4]	145088,97	455247,85	8,00	76,28	76,28	52,41	76,45
3701HC_E	Maurikstraat 19 <L=3,46> [9/13]	144784,85	455002,92	14,00	76,26	76,26	48,46	76,40
3701JX_C	Weeshuislaan 32 <L=2,43> [5/11]	145037,92	455420,62	8,00	76,25	76,25	73,16	80,50
3701JA_B	Voorheuveld 29A <L=9,15> [1/8]	144901,23	455459,49	5,00	76,24	76,24	61,36	76,79
3701HC_D	Maurikstraat 34 <L=14,89> [1/1]	144809,55	455049,82	11,00	76,23	76,23	51,64	76,39
3701HC_A	Maurikstraat 19 <L=3,02> [8/9]	144829,61	455029,93	2,00	76,21	76,21	48,41	76,35
3701HC_D	Maurikstraat 19 <L=2,06> [2/13]	144791,94	454986,05	11,00	76,21	76,21	35,61	76,33
3701KB_C	Stuivingastraat 31 <L=6,26> [3/7]	144826,30	454961,15	8,00	76,19	76,19	33,64	76,31
3701HH_C	1e Hogeweg 57 <L=4,48> [4/7]	145082,26	455262,33	8,00	76,19	76,19	60,09	76,64
3701AG_C	Jufferstraat 10-38 <L=4,17> [2/23]	144938,54	454930,89	8,00	76,19	76,19	37,20	76,31
3701HH_C	1e Hogeweg 57 <L=4,48> [4/7]	145082,26	455262,33	8,00	76,19	76,19	60,09	76,64
3701AG_C	Jufferstraat 10-38 <L=4,17> [2/23]	144938,54	454930,89	8,00	76,19	76,19	37,20	76,31
3701HH_C	1e Hogeweg 45 <L=4,35> [3/3]	145054,04	455282,72	8,00	76,18	76,18	63,14	76,94
3701HH_C	1e Hogeweg 45 <L=4,35> [3/3]	145054,04	455282,72	8,00	76,18	76,18	63,14	76,94
3701HL_C	1e Hogeweg 24B <L=3,76> [5/18]	144973,96	455251,79	8,00	76,17	76,17	45,23	76,30
3701HL_C	1e Hogeweg 24B <L=3,76> [5/18]	144973,96	455251,79	8,00	76,17	76,17	45,23	76,30
3701HL_C	1e Hogeweg 24B <L=3,76> [5/18]	144973,96	455251,79	8,00	76,17	76,17	45,23	76,30
3701JX_C	Weeshuislaan 32 <L=4,60> [6/11]	145035,32	455423,00	8,00	76,16	76,16	73,35	80,59
3701JV_E	Weeshuislaan 167 <L=4,96> [3/23]	145047,51	455379,17	14,00	76,15	76,15	71,58	79,56
3701JX_C	Weeshuislaan 32 <L=3,43> [1/1]	145030,96	455427,06	8,00	76,15	76,15	73,72	80,82
127_D	Slotlaan 195	145242,66	455340,71	11,00	76,14	76,14	49,43	76,29
127_D	Slotlaan 195	145242,66	455340,71	11,00	76,14	76,14	49,43	76,29
3701CC_D	Prof. Lorentzlaan 16 <L=13,92> [1/2]	145785,62	455310,16	11,00	76,13	76,13	50,75	76,29
53_D	Emmaplein 210-244	145131,34	455321,95	11,00	76,13	76,13	70,62	79,06
53_D	Emmaplein 210-244	145131,34	455321,95	11,00	76,13	76,13	70,62	79,06
3701JV_C	Weeshuislaan 167 <L=4,63> [5/23]	145047,75	455369,00	8,00	76,11	76,11	75,23	81,85
3703CG_A	Zinzendorflaan 2 <L=6,96> [5/9]	144733,00	454473,49	2,00	76,09	76,09	27,37	76,21
3701HL_C	1e Hogeweg 178 <L=3,31> [3/47]	145053,15	455178,28	8,00	76,08	76,08	46,82	76,21
3701HH_A	1e Hogeweg 65 <L=3,34> [3/5]	145090,53	455236,71	2,00	76,08	76,08	45,39	76,21
3701HL_C	1e Hogeweg 178 <L=3,31> [3/47]	145053,15	455178,28	8,00	76,08	76,08	46,82	76,21
3701HL_C	1e Hogeweg 178 <L=3,31> [3/47]	145053,15	455178,28	8,00	76,08	76,08	46,82	76,21
3701HH_A	1e Hogeweg 65 <L=3,34> [3/5]	145090,53	455236,71	2,00	76,08	76,08	45,39	76,21
3703CG_B	Zinzendorflaan 2 <L=4,59> [1/1]	144727,68	454476,19	5,00	76,07	76,07	31,10	76,19
3701CC_B	Prof. Lorentzlaan 2B <L=6,32> [2/2]	145693,01	455202,90	5,00	76,06	76,06	50,43	76,21
3701JX_C	Weeshuislaan 32 <L=3,05> [7/11]	145028,62	455430,70	8,00	76,05	76,05	74,06	81,01
3701CC_B	Prof. Lorentzlaan 12 <L=9,31> [1/2]	145769,63	455275,89	5,00	76,04	76,04	43,30	76,16
3703CH_C	Brouwerij 5 <L=11,75> [3/3]	144635,48	454349,86	8,00	76,03	76,03	39,69	76,15

Alle getoonde dB-waarden zijn A-gewogen

Rapport: Resultatentabel  
Model: Zeist - dB(C)  
L<sub>Aeq</sub> totaalresultaten voor toetspunten  
(hoofdgroep)  
Groep:  
Groepsreductie: Nee

Naam Toetspunt	Omschrijving	X	Y	Hoogte	Dag	Avond	Nacht	Lden
3701HC_E	Maurikstraat 19 <L=15,20> [5/13]	144778,34	454989,09	14,00	76,03	76,03	42,71	76,15
3701AR_B	Herenlaan 1 <L=6,81> [5/5]	144973,95	454931,34	5,00	76,03	76,03	40,07	76,15
3701AR_B	Herenlaan 1 <L=6,81> [5/5]	144973,95	454931,34	5,00	76,03	76,03	40,07	76,15
3701HH_C	1e Hogeweg 57 <L=4,48> [5/7]	145085,75	455259,52	8,00	76,02	76,02	59,76	76,46
3701HH_C	1e Hogeweg 57 <L=4,48> [5/7]	145085,75	455259,52	8,00	76,02	76,02	59,76	76,46
3703CG_A	Zinzendorflaan 2 <L=10,00> [7/9]	144729,07	454483,86	2,00	76,01	76,01	38,11	76,13
3701HC_C	Maurikstraat 19 <L=4,79> [6/9]	144818,89	455024,25	8,00	76,01	76,01	41,86	76,13
3701HD_C	Kerkweg 21 <L=24,40> [1/5]	144920,43	455157,88	8,00	76,00	76,00	54,07	76,21
3701HD_A	Kerkweg 25 <L=2,16> [4/6]	144924,77	455159,74	2,00	75,99	75,99	39,73	76,11
3701HC_E	Maurikstraat 19 <L=2,05> [4/13]	144784,50	454983,06	14,00	75,99	75,99	41,39	76,11
3701HG_B	1e Hogeweg 39 <L=3,02> [1/4]	145032,05	455281,56	5,00	75,99	75,99	62,62	76,71
3701HG_B	1e Hogeweg 39 <L=3,02> [1/4]	145032,05	455281,56	5,00	75,99	75,99	62,62	76,71
3701HG_B	1e Hogeweg 39 <L=3,02> [2/4]	145035,07	455281,76	5,00	75,98	75,98	62,54	76,69
3701HG_B	1e Hogeweg 39 <L=3,02> [2/4]	145035,07	455281,76	5,00	75,98	75,98	62,54	76,69
3703CG_A	Zinzendorflaan 2 <L=4,59> [1/1]	144736,40	454468,60	2,00	75,97	75,97	28,69	76,09
3701JX_D	Weeshuislaan 32 <L=13,29> [2/11]	145044,63	455427,47	11,00	75,96	75,96	68,98	78,25
3701HC_D	Maurikstraat 19 <L=6,43> [5/6]	144807,23	455048,38	11,00	75,94	75,94	49,59	76,09
3701HH_C	1e Hogeweg 67 <L=4,65> [1/6]	145090,13	455227,05	8,00	75,93	75,93	49,52	76,08
3701HH_C	1e Hogeweg 67 <L=4,65> [1/6]	145090,13	455227,05	8,00	75,93	75,93	49,52	76,08
3701CC_E	Prof. Lorentzlaan 16 <L=8,20> [5/10]	145813,83	455335,91	14,00	75,92	75,92	39,38	76,04
3701HH_B	1e Hogeweg 69 <L=4,60> [4/6]	145080,63	455219,04	5,00	75,92	75,92	56,46	76,19
3701HH_B	1e Hogeweg 69 <L=4,60> [4/6]	145080,63	455219,04	5,00	75,92	75,92	56,46	76,19
3701HC_D	Maurikstraat 19 <L=3,18> [4/8]	144806,56	454911,72	11,00	75,90	75,90	38,82	76,02
3701HC_D	Maurikstraat 19 <L=3,18> [4/8]	144806,56	454911,72	11,00	75,90	75,90	38,82	76,02
64_C	Emmaplein 210-244	145112,14	455302,40	8,00	75,89	75,89	63,52	76,75
64_C	Emmaplein 210-244	145112,14	455302,40	8,00	75,89	75,89	63,52	76,75
3703CH_C	Brouwerij 3 <L=3,81> [2/3]	144625,09	454366,72	8,00	75,87	75,87	31,20	75,99
148_B	Weeshuislaan 12 [1/2]	145116,26	455376,08	5,00	75,87	75,87	61,70	76,49
148_B	Weeshuislaan 12 [1/2]	145116,26	455376,08	5,00	75,87	75,87	61,70	76,49
3701HC_C	Maurikstraat 19 <L=13,94> [2/3]	144839,66	454961,46	8,00	75,85	75,85	47,85	75,99
127_C	Slotlaan 195	145242,66	455340,71	8,00	75,83	75,83	47,33	75,97
127_C	Slotlaan 195	145242,66	455340,71	8,00	75,83	75,83	47,33	75,97
3701HC_A	Maurikstraat 19 <L=10,33> [5/9]	144819,21	455018,43	2,00	75,81	75,81	35,99	75,93
3701JX_B	Weeshuislaan 32 <L=4,14> [1/2]	145027,20	455430,51	5,00	75,81	75,81	74,09	80,96
3701HC_D	Maurikstraat 19 <L=2,02> [3/13]	144790,22	454984,80	11,00	75,80	75,80	35,54	75,92
3701JV_E	Weeshuislaan 167 <L=4,02> [1/23]	145023,75	455408,68	14,00	75,80	75,80	73,94	80,85
3701JX_B	Weeshuislaan 32 <L=3,61> [4/11]	145040,12	455418,57	5,00	75,79	75,79	72,74	80,07
3701HL_C	1e Hogeweg 178 <L=2,01> [5/21]	145050,51	455168,42	8,00	75,77	75,77	44,26	75,90
3703CG_B	Zinzendorflaan 2 <L=10,00> [7/9]	144729,07	454483,86	5,00	75,76	75,76	38,10	75,88
3701HD_C	Kerkweg 25 <L=2,05> [5/6]	144925,00	455167,37	8,00	75,75	75,75	48,93	75,90
3703CG_B	Zinzendorflaan 2 <L=6,96> [5/9]	144733,00	454473,49	5,00	75,74	75,74	27,60	75,86
3701HC_E	Maurikstraat 19 <L=2,52> [6/13]	144772,77	454995,80	14,00	75,74	75,74	48,16	75,88
3701CC_A	Prof. Lorentzlaan 2C <L=9,91> [1/3]	145705,26	455205,28	2,00	75,74	75,74	44,13	75,87
3701JV_C	Weeshuislaan 167 <L=4,96> [2/23]	145050,61	455383,04	8,00	75,73	75,73	70,96	79,03
3701GP_B	Slotlaan 70D <L=14,46> [2/3]	145019,67	455045,60	5,00	75,71	75,71	41,30	75,83
3701JV_B	Weeshuislaan 167 <L=4,63> [5/23]	145047,75	455369,00	5,00	75,71	75,71	75,01	81,58
3701JA_D	Voorheuvel 25E <L=11,39> [2/4]	144890,64	455442,07	11,00	75,71	75,71	62,72	76,48
3701ZL_D	De Heuvel 239 <L=11,07> [5/5]	144966,45	455537,49	11,00	75,71	75,71	66,43	77,23
54_D	Emmaplein 210-244	145124,19	455321,24	11,00	75,69	75,69	71,99	79,58
54_D	Emmaplein 210-244	145124,19	455321,24	11,00	75,69	75,69	71,99	79,58
57_D	Emmaplein 210-244	145140,98	455308,49	11,00	75,68	75,68	60,32	76,19
79_C	Slotlaan 174	145239,46	455278,49	8,00	75,68	75,68	52,81	75,87
151_C	Weeshuislaan 14 [2/3]	145108,34	455377,55	8,00	75,68	75,68	69,15	78,16
57_D	Emmaplein 210-244	145140,98	455308,49	11,00	75,68	75,68	60,32	76,19
79_C	Slotlaan 174	145239,46	455278,49	8,00	75,68	75,68	52,81	75,87
151_C	Weeshuislaan 14 [2/3]	145108,34	455377,55	8,00	75,68	75,68	69,15	78,16
3701HL_C	1e Hogeweg 24B <L=2,67> [13/18]	144980,87	455247,70	8,00	75,66	75,66	45,26	75,79
3701HL_C	1e Hogeweg 24B <L=2,67> [13/18]	144980,87	455247,70	8,00	75,66	75,66	45,26	75,79
3701HL_C	1e Hogeweg 24B <L=2,67> [13/18]	144980,87	455247,70	8,00	75,66	75,66	45,26	75,79

Alle getoonde dB-waarden zijn A-gewogen

Rapport: Resultatentabel  
Model: Zeist - dB(C)  
LAEq totaalresultaten voor toetspunten  
(hoofdgroep)  
Groep:  
Groepsreductie: Nee

Naam Toetspunt	Omschrijving	X	Y	Hoogte	Dag	Avond	Nacht	Lden
3703CG_C	Zinzendorflaan 2 <L=31,15> [1/1]	144743,72	454498,37	8,00	75,65	75,65	39,37	75,77
3701HL_D	1e Hogeweg 178 <L=2,73> [4/47]	145052,19	455171,81	11,00	75,65	75,65	47,36	75,79
3701HL_D	1e Hogeweg 178 <L=2,73> [4/47]	145052,19	455171,81	11,00	75,65	75,65	47,36	75,79
3701HL_D	1e Hogeweg 178 <L=2,73> [4/47]	145052,19	455171,81	11,00	75,65	75,65	47,36	75,79
117_B	Huydecoperweg 9D	145269,76	455297,90	5,00	75,64	75,64	55,23	75,88
117_B	Huydecoperweg 9D	145269,76	455297,90	5,00	75,64	75,64	55,23	75,88
3703CG_B	Zinzendorflaan 2 <L=4,59> [1/1]	144736,40	454468,60	5,00	75,61	75,61	29,20	75,73
3701HC_E	Maurikstraat 19 <L=2,65> [5/9]	144827,64	454962,41	14,00	75,60	75,60	34,23	75,72
3701HC_B	Maurikstraat 19 <L=6,42> [7/9]	144824,83	455027,33	5,00	75,59	75,59	48,97	75,74
3701JA_C	Voorheuvel 25E <L=4,85> [1/4]	144894,74	455449,08	8,00	75,59	75,59	60,20	76,10
128_D	Slotlaan 195	145246,09	455344,59	11,00	75,58	75,58	48,77	75,73
128_D	Slotlaan 195	145246,09	455344,59	11,00	75,58	75,58	48,77	75,73
3701KB_B	Stuivingastraat 31 <L=6,26> [3/7]	144826,30	454961,15	5,00	75,57	75,57	33,05	75,69
3701HC_B	Maurikstraat 19 <L=13,94> [2/3]	144839,66	454961,46	5,00	75,57	75,57	47,44	75,71
3701JX_D	Weeshuislaan 34 <L=6,73> [1/7]	145026,41	455486,68	11,00	75,57	75,57	71,23	79,10
3701JW_B	Weeshuislaan 24 <L=3,51> [2/4]	145084,90	455399,17	5,00	75,56	75,56	69,28	78,14
3701HL_D	1e Hogeweg 178 <L=2,61> [15/47]	145038,12	455178,05	11,00	75,55	75,55	44,05	75,68
155_C	Weeshuislaan 16 [3/3]	145101,45	455383,82	8,00	75,55	75,55	69,76	78,35
3701HL_D	1e Hogeweg 178 <L=2,61> [15/47]	145038,12	455178,05	11,00	75,55	75,55	44,05	75,68
3701HL_D	1e Hogeweg 178 <L=2,61> [15/47]	145038,12	455178,05	11,00	75,55	75,55	44,05	75,68
155_C	Weeshuislaan 16 [3/3]	145101,45	455383,82	8,00	75,55	75,55	69,76	78,35
76_B	Slotlaan 162-168	145219,62	455262,74	5,00	75,52	75,52	53,31	75,72
76_B	Slotlaan 162-168	145219,62	455262,74	5,00	75,52	75,52	53,31	75,72
3701CC_A	Prof. Lorentzlaan 6 <L=10,54> [1/2]	145744,92	455246,63	2,00	75,51	75,51	42,01	75,63
3701HC_C	Maurikstraat 19 <L=6,22> [6/6]	144812,67	455051,60	8,00	75,49	75,49	47,98	75,63
3701JV_D	Weeshuislaan 167 <L=4,02> [1/23]	145023,75	455408,68	11,00	75,49	75,49	74,16	80,91
3701HC_C	Maurikstraat 19 <L=15,72> [3/8]	144813,66	454917,96	8,00	75,49	75,49	37,10	75,61
3701HC_C	Maurikstraat 19 <L=15,72> [3/8]	144813,66	454917,96	8,00	75,49	75,49	37,10	75,61
3701KB_C	Stuivingastraat 31 <L=7,82> [6/7]	144814,54	454995,28	8,00	75,48	75,48	39,99	75,60
3701CC_D	Prof. Lorentzlaan 16 <L=7,16> [1/2]	145814,63	455330,50	11,00	75,47	75,47	40,12	75,59
3701AG_B	Jufferstraat 10-38 <L=4,17> [2/23]	144938,54	454930,89	5,00	75,46	75,46	36,87	75,58
3701AG_B	Jufferstraat 10-38 <L=4,17> [2/23]	144938,54	454930,89	5,00	75,46	75,46	36,87	75,58
3701HD_C	Kerkweg 15 <L=5,38> [3/3]	144893,11	455133,82	8,00	75,43	75,43	46,07	75,56
3701JX_B	Weeshuislaan 32 <L=2,43> [5/11]	145037,92	455420,62	5,00	75,43	75,43	72,89	80,03
3701JX_B	Weeshuislaan 32 <L=3,43> [1/1]	145030,96	455427,06	5,00	75,42	75,42	73,43	80,38
3701JV_C	Weeshuislaan 167 <L=4,02> [1/23]	145023,75	455408,68	8,00	75,41	75,41	74,32	81,00
3701CC_D	Prof. Lorentzlaan 16 <L=7,64> [4/10]	145821,38	455334,71	11,00	75,40	75,40	36,05	75,52
3701ZL_C	De Heuvel 239 <L=11,07> [5/5]	144966,45	455537,49	8,00	75,40	75,40	65,11	76,67
102_A	Huydecoperweg 5	145226,08	455249,59	2,00	75,40	75,40	55,37	75,65
102_A	Huydecoperweg 5	145226,08	455249,59	2,00	75,40	75,40	55,37	75,65
3701HL_B	1e Hogeweg 178 <L=3,31> [3/47]	145053,15	455178,28	5,00	75,39	75,39	40,98	75,51
3701HL_B	1e Hogeweg 178 <L=3,31> [3/47]	145053,15	455178,28	5,00	75,39	75,39	40,98	75,51
3701HL_B	1e Hogeweg 178 <L=3,31> [3/47]	145053,15	455178,28	5,00	75,39	75,39	40,98	75,51
3701JX_B	Weeshuislaan 34 <L=3,96> [3/3]	145029,41	455488,45	5,00	75,38	75,38	63,99	76,41
3701HC_D	Maurikstraat 19 <L=7,47> [1/3]	144831,58	454954,25	11,00	75,37	75,37	39,96	75,49
53_C	Emmapplein 210-244	145131,34	455321,95	8,00	75,36	75,36	69,00	77,91
53_C	Emmapplein 210-244	145131,34	455321,95	8,00	75,36	75,36	69,00	77,91
3701KB_F	Stuivingastraat 31 <L=3,93> [2/7]	144830,08	454962,03	17,00	75,35	75,35	36,72	75,47
3701GN_E	Slotlaan 58 <L=7,32> [2/5]	145008,95	455033,71	14,00	75,33	75,33	50,80	75,50
3701JX_B	Weeshuislaan 32 <L=4,60> [6/11]	145035,32	455423,00	5,00	75,33	75,33	73,04	80,09
3701HC_A	Maurikstraat 19 <L=6,42> [7/9]	144824,83	455027,33	2,00	75,32	75,32	47,87	75,46
3701HC_D	Maurikstraat 19 <L=8,94> [10/10]	144791,72	455041,46	11,00	75,32	75,32	49,02	75,47
3701CC_A	Prof. Lorentzlaan 2D <L=5,80> [1/1]	145716,72	455226,53	2,00	75,32	75,32	41,93	75,44
3701JV_B	Weeshuislaan 167 <L=4,02> [1/23]	145023,75	455408,68	5,00	75,32	75,32	74,41	81,04
3701JX_D	Weeshuislaan 32 <L=3,43> [11/11]	145031,00	455444,01	11,00	75,31	75,31	68,20	77,55
3701JA_B	Voorheuvel 29A <L=2,68> [2/8]	144898,07	455454,48	5,00	75,30	75,30	58,74	75,72
3701CC_C	Prof. Lorentzlaan 16 <L=11,16> [1/1]	145797,16	455307,49	8,00	75,29	75,29	39,28	75,41
3701JX_C	Weeshuislaan 32 <L=13,29> [2/11]	145044,63	455427,47	8,00	75,29	75,29	69,02	77,88
24_B	Antonlaan14,16,26,28,34,36	145181,48	455350,90	5,00	75,28	75,28	47,99	75,42

Alle getoonde dB-waarden zijn A-gewogen

Rapport: Resultatentabel  
 Model: Zeist - dB(C)  
 LAeq totaalresultaten voor toetspunten  
 Groep: (hoofdgroep)  
 Groepsreductie: Nee

Naam Toetspunt	Omschrijving	X	Y	Hoogte	Dag	Avond	Nacht	Lden
94_C	Slotlaan 156	145200,99	455232,27	8,00	75,28	75,28	57,46	75,62
24_B	Antonlaan14,16,26,28,34,36	145181,48	455350,90	5,00	75,28	75,28	47,99	75,42
94_C	Slotlaan 156	145200,99	455232,27	8,00	75,28	75,28	57,46	75,62
3701JV_E	Weeshuislaan 167 <L=4,63> [4/23]	145047,66	455373,63	14,00	75,27	75,27	71,83	79,31
78_C	Slotlaan 172	145235,52	455273,98	8,00	75,27	75,27	52,89	75,47
78_C	Slotlaan 172	145235,52	455273,98	8,00	75,27	75,27	52,89	75,47
3701HL_C	1e Hogeweg 24B <L=3,15> [2/18]	144965,63	455258,52	8,00	75,26	75,26	45,68	75,39
3701HL_C	1e Hogeweg 24B <L=3,15> [2/18]	144965,63	455258,52	8,00	75,26	75,26	45,68	75,39
3701HL_C	1e Hogeweg 24B <L=3,15> [2/18]	144965,63	455258,52	8,00	75,26	75,26	45,68	75,39
128_C	Slotlaan 195	145246,09	455344,59	8,00	75,24	75,24	46,63	75,38
128_C	Slotlaan 195	145246,09	455344,59	8,00	75,24	75,24	46,63	75,38
3701HL_A	1e Hogeweg 24B <L=4,43> [10/18]	144994,17	455235,60	2,00	75,22	75,22	57,91	75,59
3701HH_B	1e Hogeweg 61 <L=2,77> [2/4]	145089,35	455245,10	5,00	75,22	75,22	50,09	75,38
3701HL_A	1e Hogeweg 24B <L=4,43> [10/18]	144994,17	455235,60	2,00	75,22	75,22	57,91	75,59
3701HL_A	1e Hogeweg 24B <L=4,43> [10/18]	144994,17	455235,60	2,00	75,22	75,22	57,91	75,59
3701HH_B	1e Hogeweg 61 <L=2,77> [2/4]	145089,35	455245,10	5,00	75,22	75,22	50,09	75,38
3701CC_A	Prof. Lorentzlaan 2C <L=7,52> [1/1]	145705,69	455216,09	2,00	75,21	75,21	47,61	75,35
3701HC_C	Maurikstraat 34 <L=14,89> [1/1]	144809,55	455049,82	8,00	75,20	75,20	49,06	75,35
57_C	Emmaplein 210-244	145140,98	455308,49	8,00	75,20	75,20	60,03	75,72
57_C	Emmaplein 210-244	145140,98	455308,49	8,00	75,20	75,20	60,03	75,72
3701HL_C	1e Hogeweg 178 <L=3,84> [38/47]	145046,02	455159,55	8,00	75,19	75,19	42,66	75,31
3701HL_C	1e Hogeweg 178 <L=3,84> [38/47]	145046,02	455159,55	8,00	75,19	75,19	42,66	75,31
3701HL_C	1e Hogeweg 178 <L=3,84> [38/47]	145046,02	455159,55	8,00	75,19	75,19	42,66	75,31
3701BT_F	Laantje zonder Eind 5 <L=13,30> [2/8]	145626,40	455138,74	17,00	75,16	75,16	44,59	75,29
3701JA_D	Voorheuvel 25E <L=2,05> [3/4]	144887,07	455436,38	11,00	75,14	75,14	62,58	75,97
3701HC_C	Maurikstraat 19 <L=3,18> [4/8]	144806,56	454911,72	8,00	75,14	75,14	38,87	75,26
3701HC_C	Maurikstraat 19 <L=3,18> [4/8]	144806,56	454911,72	8,00	75,14	75,14	38,87	75,26
3701CC_A	Prof. Lorentzlaan 8 <L=6,13> [1/1]	145751,38	455252,78	2,00	75,10	75,10	42,91	75,22
3701AD_B	Jufferstraat 1B <L=4,69> [1/4]	144962,33	454932,48	5,00	75,10	75,10	39,28	75,22
38_D	Slotlaan 153-161	145168,05	455257,68	11,00	75,10	75,10	56,42	75,40
129_D	Slotlaan 195	145249,47	455348,40	11,00	75,10	75,10	48,37	75,25
3701AD_B	Jufferstraat 1B <L=4,69> [1/4]	144962,33	454932,48	5,00	75,10	75,10	39,28	75,22
38_D	Slotlaan 153-161	145168,05	455257,68	11,00	75,10	75,10	56,42	75,40
129_D	Slotlaan 195	145249,47	455348,40	11,00	75,10	75,10	48,37	75,25
3701HL_C	1e Hogeweg 178 <L=5,46> [6/21]	145049,42	455165,57	8,00	75,09	75,09	43,39	75,22
3701HC_A	Maurikstraat 19 <L=13,94> [2/3]	144839,66	454961,46	2,00	75,09	75,09	47,31	75,23
127_B	Slotlaan 195	145242,66	455340,71	5,00	75,08	75,08	46,16	75,21
127_B	Slotlaan 195	145242,66	455340,71	5,00	75,08	75,08	46,16	75,21
3701CC_A	Prof. Lorentzlaan 18 <L=7,65> [1/2]	145845,08	455333,49	2,00	75,07	75,07	39,31	75,19
3701BT_F	Laantje zonder Eind 5 <L=6,05> [1/8]	145618,56	455147,84	17,00	75,04	75,04	50,91	75,21
3701HC_B	Maurikstraat 19 <L=4,79> [6/9]	144818,89	455024,25	5,00	75,03	75,03	41,35	75,15
3701HL_C	1e Hogeweg 178 <L=2,95> [37/47]	145052,00	455173,96	8,00	75,03	75,03	43,29	75,16
3701AG_D	Jufferstraat 10-38 <L=2,30> [4/23]	144945,39	454917,91	11,00	75,03	75,03	39,71	75,15
3701HL_C	1e Hogeweg 178 <L=2,95> [37/47]	145052,00	455173,96	8,00	75,03	75,03	43,29	75,16
3701HL_C	1e Hogeweg 178 <L=2,95> [37/47]	145052,00	455173,96	8,00	75,03	75,03	43,29	75,16
3701AG_D	Jufferstraat 10-38 <L=2,30> [4/23]	144945,39	454917,91	11,00	75,03	75,03	39,71	75,15
3701HH_B	1e Hogeweg 45 <L=4,35> [2/3]	145049,70	455282,47	5,00	75,02	75,02	62,01	75,79
3701HH_B	1e Hogeweg 45 <L=4,35> [2/3]	145049,70	455282,47	5,00	75,02	75,02	62,01	75,79
3701HC_C	Maurikstraat 19 <L=6,43> [5/6]	144807,23	455048,38	8,00	74,99	74,99	49,67	75,15
3703CG_A	Zinzendorflaan 2 <L=31,15> [1/1]	144743,72	454498,37	2,00	74,98	74,98	39,06	75,10
3701CC_A	Prof. Lorentzlaan 4 <L=5,87> [1/2]	145734,84	455241,55	2,00	74,97	74,97	42,76	75,09
81_C	Slotlaan 176	145246,66	455286,72	8,00	74,97	74,97	52,63	75,17
81_C	Slotlaan 176	145246,66	455286,72	8,00	74,97	74,97	52,63	75,17
77_C	Slotlaan 170	145231,68	455269,59	8,00	74,96	74,96	53,00	75,16
77_C	Slotlaan 170	145231,68	455269,59	8,00	74,96	74,96	53,00	75,16
3703CH_A	Brouwerij 5 <L=4,04> [1/1]	144627,44	454352,56	2,00	74,95	74,95	32,15	75,07
3701GP_D	Slotlaan 70D <L=14,79> [1/3]	145033,00	455060,40	11,00	74,91	74,91	51,24	75,09
3701CC_C	Prof. Lorentzlaan 16 <L=8,55> [8/10]	145803,75	455314,83	8,00	74,91	74,91	38,97	75,03
3701HC_C	Maurikstraat 19 <L=7,47> [1/3]	144831,58	454954,25	8,00	74,89	74,89	39,76	75,01

Alle getoonde dB-waarden zijn A-gewogen

Rapport: Resultatentabel  
Model: Zeist - dB(C)  
L<sub>Aeq</sub> totaalresultaten voor toetspunten  
Groep: (hoofdgroep)  
Groepsreductie: Nee

Naam Toetspunt	Omschrijving	X	Y	Hoogte	Dag	Avond	Nacht	Lden
23_C	Antonlaan 4,12,24	145177,57	455346,38	8,00	74,88	74,88	50,50	75,05
38_C	Slotlaan 153-161	145168,05	455257,68	8,00	74,88	74,88	55,70	75,16
23_C	Antonlaan 4,12,24	145177,57	455346,38	8,00	74,88	74,88	50,50	75,05
38_C	Slotlaan 153-161	145168,05	455257,68	8,00	74,88	74,88	55,70	75,16
143_B	Antonlaan 5	145132,00	455380,65	5,00	74,84	74,84	57,19	75,19
143_B	Antonlaan 5	145132,00	455380,65	5,00	74,84	74,84	57,19	75,19
3701HC_B	Maurikstraat 19 <L=6,22> [6/6]	144812,67	455051,60	5,00	74,83	74,83	45,30	74,96
54_C	Emmaplein 210-244	145124,19	455321,24	8,00	74,83	74,83	70,38	78,30
54_C	Emmaplein 210-244	145124,19	455321,24	8,00	74,83	74,83	70,38	78,30
3701JV_D	Weeshuislaan 167 <L=4,96> [3/23]	145047,51	455379,17	11,00	74,81	74,81	71,63	79,01
3701JX_D	Weeshuislaan 34 <L=6,87> [6/7]	145026,06	455456,30	11,00	74,81	74,81	67,55	76,99
3701ZL_B	De Heuvel 239 <L=11,07> [5/5]	144966,45	455537,49	5,00	74,80	74,80	63,68	75,89
3701HL_C	1e Hogeweg 178 <L=3,54> [41/47]	145039,21	455182,38	8,00	74,80	74,80	40,57	74,92
3701HL_C	1e Hogeweg 178 <L=3,54> [41/47]	145039,21	455182,38	8,00	74,80	74,80	40,57	74,92
3701HL_C	1e Hogeweg 178 <L=3,54> [41/47]	145039,21	455182,38	8,00	74,80	74,80	40,57	74,92
3701HC_A	Maurikstraat 19 <L=4,79> [6/9]	144818,89	455024,25	2,00	74,78	74,78	41,47	74,90
3701CC_A	Prof. Lorentzlaan 6 <L=9,19> [2/2]	145737,85	455245,73	2,00	74,77	74,77	48,20	74,92
3701JV_B	Weeshuislaan 167 <L=4,96> [2/23]	145050,61	455383,04	5,00	74,76	74,76	71,00	78,62
3701HC_D	Maurikstraat 19 <L=2,05> [4/13]	144784,50	454983,06	11,00	74,75	74,75	36,44	74,87
3701JX_B	Weeshuislaan 32 <L=13,29> [2/11]	145044,63	455427,47	5,00	74,75	74,75	69,04	77,59
38_B	Slotlaan 153-161	145168,05	455257,68	5,00	74,75	74,75	54,98	75,01
38_B	Slotlaan 153-161	145168,05	455257,68	5,00	74,75	74,75	54,98	75,01
3701CC_C	Prof. Lorentzlaan 18 <L=7,66> [1/3]	145833,08	455334,12	8,00	74,74	74,74	38,28	74,86
3701JW_A	Weeshuislaan 24 <L=3,51> [2/4]	145084,90	455399,17	2,00	74,74	74,74	67,25	76,84
3701HL_D	1e Hogeweg 178 <L=4,54> [6/47]	145049,23	455165,85	11,00	74,72	74,72	45,40	74,85
3701HL_D	1e Hogeweg 178 <L=4,54> [6/47]	145049,23	455165,85	11,00	74,72	74,72	45,40	74,85
3701HL_D	1e Hogeweg 178 <L=4,54> [6/47]	145049,23	455165,85	11,00	74,72	74,72	45,40	74,85
3701HL_D	1e Hogeweg 178 <L=2,28> [4/21]	145050,54	455169,80	11,00	74,71	74,71	46,24	74,85
3701HL_C	1e Hogeweg 24B <L=2,67> [11/18]	144976,10	455251,65	8,00	74,71	74,71	45,14	74,84
3701HL_C	1e Hogeweg 24B <L=2,67> [11/18]	144976,10	455251,65	8,00	74,71	74,71	45,14	74,84
3701HL_C	1e Hogeweg 24B <L=2,67> [11/18]	144976,10	455251,65	8,00	74,71	74,71	45,14	74,84
3703CH_C	Brouwerij 9 <L=6,14> [9/10]	144661,61	454346,69	8,00	74,70	74,70	39,70	74,82
3701BT_E	Laantje zonder Eind 5 <L=13,30> [2/8]	145626,40	455138,74	14,00	74,70	74,70	44,29	74,83
3701CC_B	Prof. Lorentzlaan 14 <L=6,87> [3/6]	145776,77	455288,10	5,00	74,70	74,70	41,33	74,82
3701HL_C	1e Hogeweg 178 <L=3,90> [14/47]	145037,76	455175,87	8,00	74,70	74,70	41,96	74,82
129_C	Slotlaan 195	145249,47	455348,40	8,00	74,70	74,70	46,28	74,84
3701HL_C	1e Hogeweg 178 <L=3,90> [14/47]	145037,76	455175,87	8,00	74,70	74,70	41,96	74,82
3701HL_C	1e Hogeweg 178 <L=3,90> [14/47]	145037,76	455175,87	8,00	74,70	74,70	41,96	74,82
129_C	Slotlaan 195	145249,47	455348,40	8,00	74,70	74,70	46,28	74,84
3701HC_B	Maurikstraat 34 <L=14,89> [1/1]	144809,55	455049,82	5,00	74,69	74,69	47,13	74,83
3703CG_B	Zinzendorflaan 2 <L=31,15> [1/1]	144743,72	454498,37	5,00	74,67	74,67	39,11	74,79
3701HH_B	1e Hogeweg 67 <L=4,65> [1/6]	145090,13	455227,05	5,00	74,67	74,67	47,96	74,82
3701HH_B	1e Hogeweg 67 <L=4,65> [1/6]	145090,13	455227,05	5,00	74,67	74,67	47,96	74,82
3701BT_F	Laantje zonder Eind 5 <L=6,59> [3/8]	145619,86	455126,91	17,00	74,66	74,66	41,09	74,78
3701JA_C	Voorheuveld 25E <L=11,39> [2/4]	144890,64	455442,07	8,00	74,66	74,66	59,85	75,22
91_B	Slotlaan 152	145179,32	455228,33	5,00	74,66	74,66	57,27	75,03
91_B	Slotlaan 152	145179,32	455228,33	5,00	74,66	74,66	57,27	75,03
3701JX_D	Weeshuislaan 34 <L=2,61> [3/7]	145026,84	455475,70	11,00	74,65	74,65	67,01	76,69
79_B	Slotlaan 174	145239,46	455278,49	5,00	74,65	74,65	52,65	74,85
79_B	Slotlaan 174	145239,46	455278,49	5,00	74,65	74,65	52,65	74,85
3701AR_A	Herenlaan 1 <L=6,81> [5/5]	144973,95	454931,34	2,00	74,64	74,64	39,84	74,76
3701AR_A	Herenlaan 1 <L=6,81> [5/5]	144973,95	454931,34	2,00	74,64	74,64	39,84	74,76
3701HC_D	Maurikstraat 19 <L=21,32> [4/6]	144808,29	455035,45	11,00	74,63	74,63	36,37	74,75
3701CC_B	Prof. Lorentzlaan 14 <L=5,76> [2/6]	145783,17	455290,89	5,00	74,63	74,63	41,07	74,75
3701HC_A	Maurikstraat 19 <L=6,43> [5/6]	144807,23	455048,38	2,00	74,62	74,62	45,86	74,75
80_C	Slotlaan 176	145243,04	455282,59	8,00	74,62	74,62	52,75	74,83
80_C	Slotlaan 176	145243,04	455282,59	8,00	74,62	74,62	52,75	74,83
3701HC_A	Maurikstraat 34 <L=14,89> [1/1]	144809,55	455049,82	2,00	74,59	74,59	46,43	74,73
3701HC_B	Maurikstraat 19 <L=7,47> [1/3]	144831,58	454954,25	5,00	74,59	74,59	39,13	74,71

Alle getoonde dB-waarden zijn A-gewogen

Rapport: Resultatentabel  
Model: Zeist - dB(C)  
L<sub>Aeq</sub> totaalresultaten voor toetspunten  
Groep: (hoofdgroep)  
Groepsreductie: Nee

Naam Toetspunt	Omschrijving	X	Y	Hoogte	Dag	Avond	Nacht	L <sub>den</sub>
3701HC_B	Maurikstraat 19 <L=6,43> [5/6]	144807,23	455048,38	5,00	74,58	74,58	46,34	74,72
3703CH_A	Brouwerij 5 <L=3,82> [2/3]	144626,23	454348,38	2,00	74,57	74,57	26,92	74,69
3701HB_D	1e Dorpsstraat 24C <L=11,10> [3/3]	144789,19	454904,85	11,00	74,56	74,56	38,28	74,68
3701HB_D	1e Dorpsstraat 24C <L=11,10> [3/3]	144789,19	454904,85	11,00	74,56	74,56	38,28	74,68
3701JX_D	Weeshuislaan 34 <L=9,48> [4/7]	145025,54	455468,44	11,00	74,55	74,55	67,15	76,68
3701HH_B	1e Hogeweg 61 <L=2,77> [1/4]	145088,97	455247,85	5,00	74,54	74,54	50,84	74,72
130_D	Slotlaan 195	145253,42	455352,86	11,00	74,54	74,54	48,08	74,69
3701HH_B	1e Hogeweg 61 <L=2,77> [1/4]	145088,97	455247,85	5,00	74,54	74,54	50,84	74,72
130_D	Slotlaan 195	145253,42	455352,86	11,00	74,54	74,54	48,08	74,69
3701JA_D	Voorheuvel 21A <L=10,40> [1/3]	144884,08	455430,89	11,00	74,53	74,53	62,51	75,45
3701AG_C	Jufferstraat 10-38 <L=2,30> [4/23]	144945,39	454917,91	8,00	74,53	74,53	38,78	74,65
3701AG_C	Jufferstraat 10-38 <L=2,30> [4/23]	144945,39	454917,91	8,00	74,53	74,53	38,78	74,65
3701HC_C	Maurikstraat 19 <L=2,06> [2/13]	144791,94	454986,05	8,00	74,49	74,49	34,99	74,61
3701BT_E	Laantje zonder Eind 5 <L=6,05> [1/8]	145618,56	455147,84	14,00	74,49	74,49	50,93	74,67
3701HC_A	Maurikstraat 19 <L=6,22> [6/6]	144812,67	455051,60	2,00	74,47	74,47	44,62	74,60
3701JX_C	Weeshuislaan 34 <L=4,80> [1/3]	145029,28	455485,18	8,00	74,46	74,46	70,13	78,00
3701JX_D	Weeshuislaan 34 <L=4,22> [5/7]	145025,75	455273,98	11,00	74,44	74,44	66,84	76,50
3701JX_D	Weeshuislaan 34 <L=5,86> [7/7]	145026,20	455449,00	11,00	74,44	74,44	69,16	77,48
3701HC_C	Maurikstraat 19 <L=2,02> [3/13]	144790,22	454984,80	8,00	74,43	74,43	34,91	74,55
3701AG_A	Jufferstraat 10-38 <L=15,14> [12/23]	144895,26	454895,85	2,00	74,41	74,41	33,77	74,53
3701AG_A	Jufferstraat 10-38 <L=15,14> [12/23]	144895,26	454895,85	2,00	74,41	74,41	33,77	74,53
78_B	Slotlaan 172	145235,52	455273,98	5,00	74,40	74,40	52,71	74,61
78_B	Slotlaan 172	145235,52	455273,98	5,00	74,40	74,40	52,71	74,61
3701HC_C	Maurikstraat 19 <L=4,21> [4/10]	144808,09	455019,21	8,00	74,39	74,39	39,12	74,51
3701JA_B	Voorheuvel 25E <L=4,85> [1/4]	144894,74	455449,08	5,00	74,39	74,39	56,63	74,74
3701JX_D	Weeshuislaan 34 <L=6,80> [2/7]	145025,00	455480,38	11,00	74,39	74,39	66,09	76,21
3703CH_C	Brouwerij 7 <L=11,80> [2/2]	144644,32	454342,58	8,00	74,36	74,36	39,57	74,48
3701CD_D	Prof. Lorentzlaan 30 <L=6,60> [1/4]	145892,07	455417,30	11,00	74,36	74,36	41,77	74,48
3701HH_A	1e Hogeweg 43 <L=2,90> [3/3]	145046,10	455282,49	2,00	74,35	74,35	60,82	75,05
3701HH_A	1e Hogeweg 43 <L=2,90> [3/3]	145046,10	455282,49	2,00	74,35	74,35	60,82	75,05
100_B	Huydecoperweg 3	145217,74	455244,34	5,00	74,34	74,34	53,15	74,56
128_B	Slotlaan 195	145246,09	455344,59	5,00	74,34	74,34	45,47	74,47
100_B	Huydecoperweg 3	145217,74	455244,34	5,00	74,34	74,34	53,15	74,56
128_B	Slotlaan 195	145246,09	455344,59	5,00	74,34	74,34	45,47	74,47
3701HC_D	Maurikstraat 19 <L=2,65> [5/9]	144827,64	454962,41	11,00	74,33	74,33	33,62	74,45
3701BT_F	Laantje zonder Eind 5 <L=13,44> [8/8]	145606,16	455149,16	17,00	74,33	74,33	52,57	74,54
3701HH_B	1e Hogeweg 45 <L=4,35> [3/3]	145054,04	455282,72	5,00	74,33	74,33	61,83	75,17
3701HH_B	1e Hogeweg 45 <L=4,35> [3/3]	145054,04	455282,72	5,00	74,33	74,33	61,83	75,17
3703CH_C	Brouwerij 9 <L=15,84> [2/10]	144683,56	454341,46	8,00	74,32	74,32	40,63	74,44
3701CC_A	Prof. Lorentzlaan 2B <L=11,47> [1/2]	145691,55	455196,38	2,00	74,31	74,31	43,42	74,44
3701HL_D	1e Hogeweg 178 <L=2,73> [5/47]	145050,36	455169,78	11,00	74,25	74,25	46,01	74,39
3701HL_D	1e Hogeweg 178 <L=2,73> [5/47]	145050,36	455169,78	11,00	74,25	74,25	46,01	74,39
3701HL_D	1e Hogeweg 178 <L=2,73> [5/47]	145050,36	455169,78	11,00	74,25	74,25	46,01	74,39
3701HC_A	Maurikstraat 19 <L=8,94> [10/10]	144791,72	455041,46	2,00	74,24	74,24	41,93	74,36
3701CD_A	Prof. Lorentzlaan 30 <L=6,60> [1/4]	145892,07	455417,30	2,00	74,24	74,24	36,61	74,36
140_A	Antonlaan 1	145121,11	455365,15	2,00	74,23	74,23	66,83	76,36
140_A	Antonlaan 1	145121,11	455365,15	2,00	74,23	74,23	66,83	76,36
3701CC_D	Prof. Lorentzlaan 12 <L=5,80> [1/1]	145761,78	455282,56	11,00	74,21	74,21	48,39	74,36
3701AG_A	Jufferstraat 10-38 <L=4,17> [2/23]	144938,54	454930,89	2,00	74,21	74,21	36,94	74,33
3701AG_A	Jufferstraat 10-38 <L=4,17> [2/23]	144938,54	454930,89	2,00	74,21	74,21	36,94	74,33
3701HL_B	1e Hogeweg 178 <L=3,54> [41/47]	145039,21	455182,38	5,00	74,19	74,19	38,28	74,31
3701HL_B	1e Hogeweg 178 <L=3,54> [41/47]	145039,21	455182,38	5,00	74,19	74,19	38,28	74,31
3701HL_B	1e Hogeweg 178 <L=3,54> [41/47]	145039,21	455182,38	5,00	74,19	74,19	38,28	74,31
3701GN_F	Slotlaan 46 <L=2,32> [4/14]	144973,89	454986,50	17,00	74,18	74,18	36,87	74,30
3701HC_A	Maurikstraat 19 <L=7,47> [1/3]	144831,58	454954,25	2,00	74,18	74,18	39,97	74,30
3701CC_A	Prof. Lorentzlaan 12 <L=9,31> [1/2]	145769,63	455275,89	2,00	74,18	74,18	39,60	74,30
3701JV_D	Weeshuislaan 167 <L=4,63> [4/23]	145047,66	455373,63	11,00	74,17	74,17	71,65	78,78
3703CP_D	Waterigeweg 38 <L=8,33> [4/4]	144313,69	454598,74	11,00	74,16	74,16	41,42	74,28
3701GN_F	Slotlaan 46 <L=2,88> [3/14]	144985,04	454999,01	17,00	74,16	74,16	37,56	74,28

Alle getoonde dB-waarden zijn A-gewogen

Rapport: Resultatentabel  
Model: Zeist - dB(C)  
LAEq totaalresultaten voor toetspunten  
Groep: (hoofdgroep)  
Groepsreductie: Nee

Naam Toetspunt	Omschrijving	X	Y	Hoogte	Dag	Avond	Nacht	Lden
3701KB_E	Stuivingastraat 31 <L=3,93> [2/7]	144830,08	454962,03	14,00	74,15	74,15	35,18	74,27
3701HC_D	Maurikstraat 19 <L=6,77> [9/10]	144785,32	455036,91	11,00	74,14	74,14	48,85	74,30
3701CC_C	Prof. Lorentzlaan 16 <L=7,64> [4/10]	145821,38	455334,71	8,00	74,14	74,14	35,62	74,26
3701KB_B	Stuivingastraat 31 <L=7,82> [6/7]	144814,54	454995,28	5,00	74,13	74,13	38,44	74,25
3701BT_E	Laantje zonder Eind 5 <L=6,59> [3/8]	145619,86	455126,91	14,00	74,13	74,13	40,08	74,25
93_C	Slotlaan 156	145206,84	455230,35	8,00	74,13	74,13	53,41	74,36
93_C	Slotlaan 156	145206,84	455230,35	8,00	74,13	74,13	53,41	74,36
3701HC_E	Maurikstraat 19 <L=2,04> [12/13]	144790,81	455005,50	14,00	74,12	74,12	48,59	74,28
3701CC_C	Prof. Lorentzlaan 16 <L=7,16> [1/2]	145814,63	455330,50	8,00	74,12	74,12	36,31	74,24
3701HL_C	1e Hogeweg 178 <L=2,73> [4/47]	145052,19	455171,81	8,00	74,11	74,11	45,60	74,25
3701HL_C	1e Hogeweg 178 <L=2,73> [4/47]	145052,19	455171,81	8,00	74,11	74,11	45,60	74,25
3701HL_C	1e Hogeweg 178 <L=2,73> [4/47]	145052,19	455171,81	8,00	74,11	74,11	45,60	74,25
3701HC_C	Maurikstraat 19 <L=8,94> [10/10]	144791,72	455041,46	8,00	74,10	74,10	43,89	74,23
3701HC_B	Maurikstraat 19 <L=15,72> [3/8]	144813,66	454917,96	5,00	74,10	74,10	35,45	74,22
3701HC_B	Maurikstraat 19 <L=15,72> [3/8]	144813,66	454917,96	5,00	74,10	74,10	35,45	74,22
3701CC_A	Prof. Lorentzlaan 4 <L=10,87> [2/4]	145719,90	455238,79	2,00	74,09	74,09	46,72	74,23
3701HH_A	1e Hogeweg 41 <L=2,63> [1/4]	145037,85	455281,62	2,00	74,09	74,09	61,04	74,85
3701AG_D	Jufferstraat 10-38 <L=2,36> [3/23]	144939,53	454927,98	11,00	74,09	74,09	29,91	74,21
3701HH_A	1e Hogeweg 41 <L=2,63> [1/4]	145037,85	455281,62	2,00	74,09	74,09	61,04	74,85
3701AG_D	Jufferstraat 10-38 <L=2,36> [3/23]	144939,53	454927,98	11,00	74,09	74,09	29,91	74,21
3703CH_C	Brouwerij 9 <L=11,92> [10/10]	144668,25	454345,07	8,00	74,07	74,07	40,43	74,19
3701HB_D	1e Dorpsstraat 22B <L=10,12> [2/2]	144782,09	454912,73	11,00	74,06	74,06	40,37	74,18
3701HB_D	1e Dorpsstraat 22B <L=10,12> [2/2]	144782,09	454912,73	11,00	74,06	74,06	40,37	74,18
77_B	Slotlaan 170	145231,68	455269,59	5,00	74,05	74,05	52,81	74,27
77_B	Slotlaan 170	145231,68	455269,59	5,00	74,05	74,05	52,81	74,27
3701AG_C	Jufferstraat 10-38 <L=2,36> [3/23]	144939,53	454927,98	8,00	74,03	74,03	29,30	74,15
3701AG_C	Jufferstraat 10-38 <L=2,36> [3/23]	144939,53	454927,98	8,00	74,03	74,03	29,30	74,15
3701CC_A	Prof. Lorentzlaan 18 <L=7,66> [1/3]	145833,08	455334,12	2,00	74,02	74,02	37,38	74,14
3701JA_C	Voorheuveld 25E <L=2,05> [3/4]	144887,07	455436,38	8,00	74,01	74,01	61,73	74,89
3701HL_C	1e Hogeweg 24B <L=3,72> [17/18]	144959,55	455263,39	8,00	74,00	74,00	45,89	74,14
3701HL_C	1e Hogeweg 24B <L=3,72> [17/18]	144959,55	455263,39	8,00	74,00	74,00	45,89	74,14
3701HL_C	1e Hogeweg 24B <L=3,72> [17/18]	144959,55	455263,39	8,00	74,00	74,00	45,89	74,14
3701GN_F	Slotlaan 46 <L=3,56> [1/14]	144998,42	455014,21	17,00	73,99	73,99	42,89	74,12
3701KB_F	Stuivingastraat 31 <L=10,43> [4/7]	144819,83	454962,43	17,00	73,98	73,98	35,52	74,10
3701JX_A	Weeshuislaan 34 <L=3,96> [3/3]	145029,41	455488,45	2,00	73,97	73,97	61,95	74,89
3701HL_C	1e Hogeweg 178 <L=2,61> [15/47]	145038,12	455178,05	8,00	73,97	73,97	40,33	74,09
3701HH_B	1e Hogeweg 47 <L=4,49> [5/8]	145058,13	455281,73	5,00	73,97	73,97	61,54	74,82
130_C	Slotlaan 195	145253,42	455352,86	8,00	73,97	73,97	46,11	74,11
3701HL_C	1e Hogeweg 178 <L=2,61> [15/47]	145038,12	455178,05	8,00	73,97	73,97	40,33	74,09
3701HL_C	1e Hogeweg 178 <L=2,61> [15/47]	145038,12	455178,05	8,00	73,97	73,97	40,33	74,09
3701HH_B	1e Hogeweg 47 <L=4,49> [5/8]	145058,13	455281,73	5,00	73,97	73,97	61,54	74,82
130_C	Slotlaan 195	145253,42	455352,86	8,00	73,97	73,97	46,11	74,11
3701HL_B	1e Hogeweg 178 <L=2,95> [37/47]	145052,00	455173,96	5,00	73,96	73,96	41,86	74,08
3701HL_B	1e Hogeweg 178 <L=2,95> [37/47]	145052,00	455173,96	5,00	73,96	73,96	41,86	74,08
3701HL_B	1e Hogeweg 178 <L=2,95> [37/47]	145052,00	455173,96	5,00	73,96	73,96	41,86	74,08
3701JV_C	Weeshuislaan 167 <L=4,96> [3/23]	145047,51	455379,17	8,00	73,94	73,94	71,67	78,72
3701KB_A	Stuivingastraat 31 <L=7,82> [6/7]	144814,54	454995,28	2,00	73,93	73,93	38,16	74,05
3701CD_D	Prof. Lorentzlaan 30 <L=5,06> [2/4]	145887,65	455415,16	11,00	73,93	73,93	47,78	74,08
3701HC_B	Maurikstraat 19 <L=8,94> [10/10]	144791,72	455041,46	5,00	73,92	73,92	42,52	74,05
3701HC_E	Maurikstraat 19 <L=2,66> [7/13]	144777,68	455003,19	14,00	73,90	73,90	48,38	74,06
3701GN_F	Slotlaan 46 <L=3,59> [2/14]	144996,13	455011,48	17,00	73,89	73,89	40,45	74,01
3701CD_B	Prof. Lorentzlaan 30 <L=6,60> [1/4]	145892,07	455417,30	5,00	73,89	73,89	36,79	74,01
3703CH_C	Brouwerij 9 <L=7,41> [1/10]	144675,03	454343,90	8,00	73,87	73,87	40,54	73,99
3701HD_B	Kerkweg 25 <L=9,84> [6/6]	144933,34	455161,27	5,00	73,87	73,87	45,82	74,01
3701HC_B	Maurikstraat 19 <L=3,18> [4/8]	144806,56	454911,72	5,00	73,87	73,87	37,63	73,99
3701HC_B	Maurikstraat 19 <L=3,18> [4/8]	144806,56	454911,72	5,00	73,87	73,87	37,63	73,99
3701AG_D	Jufferstraat 10-38 <L=8,10> [6/23]	144952,20	454904,34	11,00	73,84	73,84	41,94	73,96
3701AG_D	Jufferstraat 10-38 <L=8,10> [6/23]	144952,20	454904,34	11,00	73,84	73,84	41,94	73,96
3701GN_D	Slotlaan 58 <L=7,32> [2/5]	145008,95	455033,71	11,00	73,81	73,81	46,73	73,95

Alle getoonde dB-waarden zijn A-gewogen

Rapport: Resultatentabel  
Model: Zeist - dB(C)  
L<sub>Aeq</sub> totaalresultaten voor toetspunten  
(hoofdgroep)  
Groep:  
Groepsreductie: Nee

Naam									
Toetspunt	Omschrijving	X	Y	Hoogte	Dag	Avond	Nacht	Lden	
3701HH_B	1e Hogeweg 49 <L=2,78> [1/4]	145064,47	455276,65	5,00	73,81	73,81	60,79	74,58	
3701HH_B	1e Hogeweg 49 <L=2,78> [1/4]	145064,47	455276,65	5,00	73,81	73,81	60,79	74,58	
3701HH_B	1e Hogeweg 51 <L=2,69> [1/4]	145068,76	455273,19	5,00	73,80	73,80	60,31	74,51	
3701HH_B	1e Hogeweg 51 <L=2,69> [1/4]	145068,76	455273,19	5,00	73,80	73,80	60,31	74,51	
3701HH_B	1e Hogeweg 49 <L=2,78> [2/4]	145066,63	455274,91	5,00	73,79	73,79	60,55	74,53	
3701HH_B	1e Hogeweg 49 <L=2,78> [2/4]	145066,63	455274,91	5,00	73,79	73,79	60,55	74,53	
3703CH_C	Brouwerij 9 <L=10,61> [7/10]	144665,03	454332,51	8,00	73,77	73,77	30,76	73,89	
3701HH_B	1e Hogeweg 47 <L=4,49> [6/8]	145061,63	455278,92	5,00	73,77	73,77	61,12	74,59	
3701HH_B	1e Hogeweg 51 <L=2,69> [2/4]	145070,86	455271,51	5,00	73,77	73,77	60,08	74,45	
3701HH_B	1e Hogeweg 47 <L=4,49> [6/8]	145061,63	455278,92	5,00	73,77	73,77	61,12	74,59	
3701HH_B	1e Hogeweg 51 <L=2,69> [2/4]	145070,86	455271,51	5,00	73,77	73,77	60,08	74,45	
3701JX_C	Weeshuislaan 34 <L=37,03> [2/3]	145028,49	455464,97	8,00	73,76	73,76	66,31	75,87	
3701HC_A	Maurikstraat 19 <L=6,77> [9/10]	144785,32	455036,91	2,00	73,75	73,75	41,25	73,87	
3701HC_C	Maurikstraat 19 <L=2,05> [4/13]	144784,50	454983,06	8,00	73,75	73,75	35,16	73,87	
3701GP_A	Slotlaan 70D <L=14,46> [2/3]	145019,67	455045,60	2,00	73,75	73,75	41,74	73,87	
3701AG_B	Jufferstraat 10-38 <L=2,30> [4/23]	144945,39	454917,91	5,00	73,75	73,75	38,30	73,87	
92_C	Slotlaan 152	145183,93	455230,72	8,00	73,75	73,75	55,44	74,07	
3701AG_B	Jufferstraat 10-38 <L=2,30> [4/23]	144945,39	454917,91	5,00	73,75	73,75	38,30	73,87	
92_C	Slotlaan 152	145183,93	455230,72	8,00	73,75	73,75	55,44	74,07	
3701CD_C	Prof. Lorentzlaan 30 <L=6,60> [1/4]	145892,07	455417,30	8,00	73,74	73,74	37,42	73,86	
3701JX_D	Weeshuislaan 32 <L=6,11> [1/11]	145041,94	455436,22	11,00	73,74	73,74	68,32	76,72	
3701HH_B	1e Hogeweg 53 <L=2,82> [3/6]	145073,00	455269,78	5,00	73,74	73,74	59,87	74,40	
3701HH_B	1e Hogeweg 53 <L=2,82> [3/6]	145073,00	455269,78	5,00	73,74	73,74	59,87	74,40	
80_B	Slotlaan 176	145243,04	455282,59	5,00	73,73	73,73	52,60	73,95	
80_B	Slotlaan 176	145243,04	455282,59	5,00	73,73	73,73	52,60	73,95	
3701KB_A	Stuivingastraat 31 <L=6,26> [3/7]	144826,30	454961,15	2,00	73,72	73,72	33,75	73,84	
3701BT_F	Laantje zonder Eind 5 <L=7,17> [5/8]	145608,35	455114,22	17,00	73,71	73,71	42,43	73,84	
3701HH_B	1e Hogeweg 53 <L=2,82> [4/6]	145075,20	455268,01	5,00	73,71	73,71	59,66	74,35	
3701AG_B	Jufferstraat 10-38 <L=2,36> [3/23]	144939,53	454927,98	5,00	73,71	73,71	29,10	73,83	
3701HH_B	1e Hogeweg 53 <L=2,82> [4/6]	145075,20	455268,01	5,00	73,71	73,71	59,66	74,35	
3701AG_B	Jufferstraat 10-38 <L=2,36> [3/23]	144939,53	454927,98	5,00	73,71	73,71	29,10	73,83	
3701BT_D	Laantje zonder Eind 5 <L=13,30> [2/8]	145626,40	455138,74	11,00	73,69	73,69	44,22	73,82	
3701CC_A	Prof. Lorentzlaan 14 <L=5,76> [2/6]	145783,17	455290,89	2,00	73,69	73,69	40,67	73,81	
3701HL_B	1e Hogeweg 178 <L=3,90> [14/47]	145037,76	455175,87	5,00	73,69	73,69	39,41	73,81	
3701HH_B	1e Hogeweg 55 <L=2,71> [1/4]	145077,35	455266,28	5,00	73,69	73,69	59,46	74,31	
3701HL_B	1e Hogeweg 178 <L=3,90> [14/47]	145037,76	455175,87	5,00	73,69	73,69	39,41	73,81	
3701HL_B	1e Hogeweg 178 <L=3,90> [14/47]	145037,76	455175,87	5,00	73,69	73,69	39,41	73,81	
3701HH_B	1e Hogeweg 55 <L=2,71> [1/4]	145077,35	455266,28	5,00	73,69	73,69	59,46	74,31	
111_B	Huydecoperweg 9A	145250,63	455272,72	5,00	73,68	73,68	52,75	73,91	
111_B	Huydecoperweg 9A	145250,63	455272,72	5,00	73,68	73,68	52,75	73,91	
3701HH_B	1e Hogeweg 55 <L=2,71> [2/4]	145079,46	455264,59	5,00	73,66	73,66	59,27	74,26	
142_B	Antonlaan 5	145140,73	455376,66	5,00	73,66	73,66	55,74	74,00	
3701HH_B	1e Hogeweg 55 <L=2,71> [2/4]	145079,46	455264,59	5,00	73,66	73,66	59,27	74,26	
142_B	Antonlaan 5	145140,73	455376,66	5,00	73,66	73,66	55,74	74,00	
3701BT_E	Laantje zonder Eind 5 <L=13,44> [8/8]	145606,16	455149,16	14,00	73,65	73,65	51,83	73,86	
3703CH_B	Brouwerij 3 <L=4,04> [1/1]	144626,81	454362,74	5,00	73,64	73,64	29,74	73,76	
3701HL_B	1e Hogeweg 178 <L=2,01> [5/21]	145050,51	455168,42	5,00	73,64	73,64	42,93	73,77	
3701HC_C	Maurikstraat 19 <L=2,65> [5/9]	144827,64	454962,41	8,00	73,63	73,63	33,34	73,75	
3701HG_A	1e Hogeweg 39 <L=3,02> [2/4]	145035,07	455281,76	2,00	73,63	73,63	61,14	74,48	
3701HG_A	1e Hogeweg 39 <L=3,02> [2/4]	145035,07	455281,76	2,00	73,63	73,63	61,14	74,48	
23_B	Antonlaan 4,12,24	145177,57	455346,38	5,00	73,62	73,62	48,66	73,78	
23_B	Antonlaan 4,12,24	145177,57	455346,38	5,00	73,62	73,62	48,66	73,78	
129_B	Slotlaan 195	145249,47	455348,40	5,00	73,61	73,61	45,18	73,75	
129_B	Slotlaan 195	145249,47	455348,40	5,00	73,61	73,61	45,18	73,75	
3703CH_B	Brouwerij 5 <L=11,75> [3/3]	144635,48	454349,86	5,00	73,60	73,60	37,32	73,72	
3701CD_D	Prof. Lorentzlaan 30 <L=5,21> [3/4]	145884,36	455419,15	11,00	73,57	73,57	47,75	73,72	
3701JV_C	Weeshuislaan 167 <L=4,63> [4/23]	145047,66	455373,63	8,00	73,57	73,57	71,63	78,57	
3701CC_B	Prof. Lorentzlaan 16 <L=11,16> [1/1]	145797,16	455307,49	5,00	73,56	73,56	38,70	73,68	
3701CC_A	Prof. Lorentzlaan 14 <L=6,87> [3/6]	145776,77	455288,10	2,00	73,55	73,55	40,93	73,67	

Alle getoonde dB-waarden zijn A-gewogen

Rapport: Resultatentabel  
Model: Zeist - dB(C)  
LAEq totaalresultaten voor toetspunten  
(hoofdgroep)  
Groep:  
Groepsreductie: Nee

Naam Toetspunt	Omschrijving	X	Y	Hoogte	Dag	Avond	Nacht	Lden
3701HC_E	Maurikstraat 19 <L=4,22> [8/13]	144780,70	455004,69	14,00	73,51	73,51	48,45	73,67
3703CP_C	Waterigeweg 36 <L=2,41> [1/5]	144328,63	454605,35	8,00	73,50	73,50	41,63	73,63
3703CP_C	Waterigeweg 34 <L=2,37> [2/5]	144331,37	454608,39	8,00	73,50	73,50	41,66	73,63
3701GP_C	Slotlaan 70D <L=14,79> [1/3]	145033,00	455060,40	8,00	73,50	73,50	48,00	73,66
3701CC_D	Prof. Lorentzlaan 22 <L=5,33> [1/2]	145841,21	455365,72	11,00	73,50	73,50	40,85	73,62
3701HH_B	1e Hogeweg 57 <L=4,48> [4/7]	145082,26	455262,33	5,00	73,50	73,50	59,02	74,09
94_B	Slotlaan 156	145200,99	455232,27	5,00	73,50	73,50	55,13	73,82
3701HH_B	1e Hogeweg 57 <L=4,48> [4/7]	145082,26	455262,33	5,00	73,50	73,50	59,02	74,09
94_B	Slotlaan 156	145200,99	455232,27	5,00	73,50	73,50	55,13	73,82
3703CP_C	Waterigeweg 34 <L=2,56> [1/5]	144332,75	454611,05	8,00	73,49	73,49	39,21	73,61
3701HH_B	1e Hogeweg 57 <L=4,48> [5/7]	145085,75	455259,52	5,00	73,49	73,49	58,71	74,05
3701AG_D	Jufferstraat 10-38 <L=2,91> [10/23]	144902,80	454888,24	11,00	73,49	73,49	31,34	73,61
3701HH_B	1e Hogeweg 57 <L=4,48> [5/7]	145085,75	455259,52	5,00	73,49	73,49	58,71	74,05
3701AG_D	Jufferstraat 10-38 <L=2,91> [10/23]	144902,80	454888,24	11,00	73,49	73,49	31,34	73,61
3701CC_B	Prof. Lorentzlaan 18 <L=7,66> [1/3]	145833,08	455334,12	5,00	73,48	73,48	37,68	73,60
3701AD_A	Jufferstraat 1B <L=4,69> [1/4]	144962,33	454932,48	2,00	73,48	73,48	39,53	73,60
3701AD_A	Jufferstraat 1B <L=4,69> [1/4]	144962,33	454932,48	2,00	73,48	73,48	39,53	73,60
3703CP_D	Waterigeweg 40 <L=6,81> [2/6]	144289,67	454564,30	11,00	73,47	73,47	41,06	73,59
3703CP_C	Waterigeweg 38 <L=8,33> [4/4]	144313,69	454598,74	8,00	73,47	73,47	37,38	73,59
3701HL_B	1e Hogeweg 24B <L=2,92> [6/18]	144978,75	455247,95	5,00	73,47	73,47	42,87	73,60
3701AG_D	Jufferstraat 10-38 <L=2,21> [11/23]	144900,91	454889,55	11,00	73,47	73,47	31,69	73,59
3701HL_B	1e Hogeweg 24B <L=2,92> [6/18]	144978,75	455247,95	5,00	73,47	73,47	42,87	73,60
3701HL_B	1e Hogeweg 24B <L=2,92> [6/18]	144978,75	455247,95	5,00	73,47	73,47	42,87	73,60
3701AG_D	Jufferstraat 10-38 <L=2,21> [11/23]	144900,91	454889,55	11,00	73,47	73,47	31,69	73,59
3703CP_D	Waterigeweg 42 <L=3,97> [1/7]	144287,34	454558,50	11,00	73,44	73,44	41,02	73,56
3701BT_D	Laantje zonder Eind 5 <L=6,05> [1/8]	145618,56	455147,84	11,00	73,44	73,44	51,01	73,64
3701HB_C	1e Dorpsstraat 24C <L=11,10> [3/3]	144789,19	454904,85	8,00	73,43	73,43	37,69	73,55
3701HB_C	1e Dorpsstraat 24C <L=11,10> [3/3]	144789,19	454904,85	8,00	73,43	73,43	37,69	73,55
3701GN_E	Slotlaan 46 <L=2,88> [3/14]	144985,04	454999,01	14,00	73,42	73,42	35,51	73,54
3701JV_B	Weeshuislaan 167 <L=4,96> [3/23]	145047,51	455379,17	5,00	73,42	73,42	71,69	78,56
3701HL_B	1e Hogeweg 178 <L=2,73> [4/47]	145052,19	455171,81	5,00	73,42	73,42	44,53	73,55
3701HL_B	1e Hogeweg 178 <L=2,73> [4/47]	145052,19	455171,81	5,00	73,42	73,42	44,53	73,55
3701HL_B	1e Hogeweg 178 <L=2,73> [4/47]	145052,19	455171,81	5,00	73,42	73,42	44,53	73,55
3703CH_A	Brouwerij 3 <L=4,04> [1/1]	144626,81	454362,74	2,00	73,41	73,41	29,67	73,53
3701HC_C	Maurikstraat 19 <L=6,77> [9/10]	144785,32	455036,91	8,00	73,41	73,41	43,54	73,54
3701GN_E	Slotlaan 46 <L=3,56> [1/14]	144998,42	455014,21	14,00	73,41	73,41	40,01	73,53
3701HG_A	1e Hogeweg 39 <L=3,02> [1/4]	145032,05	455281,56	2,00	73,41	73,41	61,21	74,30
3701HG_A	1e Hogeweg 39 <L=3,02> [1/4]	145032,05	455281,56	2,00	73,41	73,41	61,21	74,30
3703CP_D	Waterigeweg 40 <L=6,33> [1/6]	144289,55	454569,06	11,00	73,40	73,40	41,09	73,52
3701HC_B	Maurikstraat 19 <L=6,77> [9/10]	144785,32	455036,91	5,00	73,40	73,40	41,98	73,53
3701AG_C	Jufferstraat 10-38 <L=8,10> [6/23]	144952,20	454904,34	8,00	73,40	73,40	41,34	73,52
95_B	Huydecoperweg 1	145213,26	455239,44	5,00	73,40	73,40	53,16	73,65
3701AG_C	Jufferstraat 10-38 <L=8,10> [6/23]	144952,20	454904,34	8,00	73,40	73,40	41,34	73,52
95_B	Huydecoperweg 1	145213,26	455239,44	5,00	73,40	73,40	53,16	73,65
3701CC_A	Prof. Lorentzlaan 16 <L=11,16> [1/1]	145797,16	455307,49	2,00	73,38	73,38	38,51	73,50
3701ZL_D	De Heuvel 239 <L=7,52> [2/5]	144989,26	455529,56	11,00	73,38	73,38	63,78	74,82
3701HL_B	1e Hogeweg 178 <L=2,61> [15/47]	145038,12	455178,05	5,00	73,38	73,38	38,44	73,50
3701AG_C	Jufferstraat 10-38 <L=2,21> [11/23]	144900,91	454889,55	8,00	73,38	73,38	31,39	73,50
3701HL_B	1e Hogeweg 178 <L=2,61> [15/47]	145038,12	455178,05	5,00	73,38	73,38	38,44	73,50
3701HL_B	1e Hogeweg 178 <L=2,61> [15/47]	145038,12	455178,05	5,00	73,38	73,38	38,44	73,50
3701AG_C	Jufferstraat 10-38 <L=2,21> [11/23]	144900,91	454889,55	8,00	73,38	73,38	31,39	73,50
143_A	Antonlaan 5	145132,00	455380,65	2,00	73,36	73,36	53,06	73,61
143_A	Antonlaan 5	145132,00	455380,65	2,00	73,36	73,36	53,06	73,61
3701HL_D	1e Hogeweg 178 <L=4,54> [7/47]	145046,19	455162,48	11,00	73,35	73,35	44,48	73,48
3701HL_D	1e Hogeweg 178 <L=4,54> [7/47]	145046,19	455162,48	11,00	73,35	73,35	44,48	73,48
3701HL_D	1e Hogeweg 178 <L=4,54> [7/47]	145046,19	455162,48	11,00	73,35	73,35	44,48	73,48
3703CP_B	Waterigeweg 36 <L=2,41> [1/5]	144328,63	454605,35	5,00	73,34	73,34	41,65	73,47
3701HH_A	1e Hogeweg 69 <L=4,60> [3/6]	145077,07	455221,96	2,00	73,33	73,33	56,56	73,73
3701HH_A	1e Hogeweg 69 <L=4,60> [3/6]	145077,07	455221,96	2,00	73,33	73,33	56,56	73,73

Alle getoonde dB-waarden zijn A-gewogen

Rapport: Resultatentabel  
Model: Zeist - dB(C)  
L<sub>Aeq</sub> totaalresultaten voor toetspunten  
(hoofdgroep)  
Groep:  
Groepsreductie: Nee

Naam Toetspunt	Omschrijving	X	Y	Hoogte	Dag	Avond	Nacht	L <sub>den</sub>
144_B	Antonlaan 7	145144,06	455380,36	5,00	73,32	73,32	53,72	73,59
144_B	Antonlaan 7	145144,06	455380,36	5,00	73,32	73,32	53,72	73,59
82_C	Slotlaan 180	145251,95	455291,58	8,00	73,31	73,31	52,49	73,54
82_C	Slotlaan 180	145251,95	455291,58	8,00	73,31	73,31	52,49	73,54
3701GN_E	Slotlaan 46 <L=3,59> [2/14]	144996,13	455011,48	14,00	73,30	73,30	39,25	73,42
3703CP_B	Waterigeweg 38 <L=8,33> [4/4]	144313,69	454598,74	5,00	73,29	73,29	34,30	73,41
3703CP_B	Waterigeweg 34 <L=2,37> [2/5]	144331,37	454608,39	5,00	73,29	73,29	41,68	73,42
3701KB_D	Stuivingastraat 31 <L=3,93> [2/7]	144830,08	454962,03	11,00	73,28	73,28	34,67	73,40
3701CC_B	Prof. Lorentzlaan 16 <L=8,55> [8/10]	145803,75	455314,83	5,00	73,28	73,28	38,96	73,40
3703CP_B	Waterigeweg 34 <L=2,56> [1/5]	144332,75	454611,05	5,00	73,27	73,27	37,82	73,39
3701CC_A	Prof. Lorentzlaan 16 <L=8,55> [8/10]	145803,75	455314,83	2,00	73,27	73,27	35,71	73,39
3701JX_B	Weeshuislaan 34 <L=37,03> [2/3]	145028,49	455464,97	5,00	73,27	73,27	65,64	75,32
3701AG_C	Jufferstraat 10-38 <L=2,91> [10/23]	144902,80	454888,24	8,00	73,27	73,27	31,03	73,39
40_D	Slotlaan 153-161	145158,50	455246,86	11,00	73,27	73,27	51,12	73,47
3701AG_C	Jufferstraat 10-38 <L=2,91> [10/23]	144902,80	454888,24	8,00	73,27	73,27	31,03	73,39
40_D	Slotlaan 153-161	145158,50	455246,86	11,00	73,27	73,27	51,12	73,47
3701JW_B	Weeshuislaan 22 <L=2,40> [2/4]	145091,34	455392,83	5,00	73,25	73,25	68,67	76,65
163_B	Weeshuislaan 22 [2/4]	145091,34	455392,83	5,00	73,25	73,25	68,67	76,65
163_B	Weeshuislaan 22 [2/4]	145091,34	455392,83	5,00	73,25	73,25	68,67	76,65
3703CP_D	Waterigeweg 40 <L=4,85> [6/6]	144285,80	454573,27	11,00	73,24	73,24	41,10	73,36
3701CC_A	Prof. Lorentzlaan 16 <L=7,64> [4/10]	145821,38	455334,71	2,00	73,23	73,23	35,36	73,35
3701JA_C	Voorheuvel 19 <L=5,20> [2/6]	144877,64	455417,50	8,00	73,22	73,22	61,54	74,20
3703CP_B	Waterigeweg 38 <L=3,06> [3/3]	144309,45	454602,54	5,00	73,21	73,21	35,21	73,33
3703CP_D	Waterigeweg 48 <L=3,43> [1/5]	144260,66	454528,25	11,00	73,20	73,20	40,70	73,32
3701GN_E	Slotlaan 46 <L=2,32> [4/14]	144973,89	454986,50	14,00	73,20	73,20	34,71	73,32
3701HL_B	1e Hogeweg 24B <L=2,67> [13/18]	144980,87	455247,70	5,00	73,20	73,20	43,08	73,33
3701HL_B	1e Hogeweg 24B <L=2,67> [13/18]	144980,87	455247,70	5,00	73,20	73,20	43,08	73,33
3701HL_B	1e Hogeweg 24B <L=2,67> [13/18]	144980,87	455247,70	5,00	73,20	73,20	43,08	73,33
3701HL_C	1e Hogeweg 178 <L=2,28> [4/21]	145050,54	455169,80	8,00	73,19	73,19	44,02	73,32
3701JA_B	Voorheuvel 25E <L=11,39> [2/4]	144890,64	455442,07	5,00	73,18	73,18	57,34	73,65
3701JX_C	Weeshuislaan 32 <L=3,43> [11/11]	145031,00	455444,01	8,00	73,18	73,18	68,24	76,39
3701ZL_A	De Heuvel 239 <L=11,07> [5/5]	144966,45	455537,49	2,00	73,17	73,17	63,28	74,53
3701JA_C	Voorheuvel 21A <L=10,40> [1/3]	144884,08	455430,89	8,00	73,16	73,16	61,63	74,17
3701HC_F	Maurikstraat 19 <L=4,12> [6/9]	144817,12	454964,67	17,00	73,15	73,15	34,61	73,27
3701AG_B	Jufferstraat 10-38 <L=2,21> [11/23]	144900,91	454889,55	5,00	73,15	73,15	31,13	73,27
3701AG_B	Jufferstraat 10-38 <L=2,21> [11/23]	144900,91	454889,55	5,00	73,15	73,15	31,13	73,27
3701HD_A	Kerkweg 25 <L=9,84> [6/6]	144933,34	455161,27	2,00	73,14	73,14	45,50	73,28
3703CP_B	Waterigeweg 38 <L=2,62> [1/1]	144315,13	454589,82	5,00	73,12	73,12	38,41	73,24
3701HC_B	Maurikstraat 19 <L=2,65> [5/9]	144827,64	454962,41	5,00	73,12	73,12	32,73	73,27
157_B	Weeshuislaan 18 [2/4]	145099,91	455385,21	5,00	73,10	73,10	68,27	76,37
3701JV_B	Weeshuislaan 167 <L=4,63> [4/23]	145047,66	455373,63	5,00	73,09	73,09	71,60	78,39
81_B	Slotlaan 176	145246,66	455286,72	5,00	73,09	73,09	52,38	73,32
81_B	Slotlaan 176	145246,66	455286,72	5,00	73,09	73,09	52,38	73,32
3703CP_C	Waterigeweg 36 <L=3,30> [2/5]	144325,92	454603,41	8,00	73,08	73,08	37,43	73,20
40_C	Slotlaan 153-161	145158,50	455246,86	8,00	73,08	73,08	49,90	73,26
40_C	Slotlaan 153-161	145158,50	455246,86	8,00	73,08	73,08	49,90	73,26
3701BT_D	Laantje zonder Eind 5 <L=6,59> [3/8]	145619,86	455126,91	11,00	73,07	73,07	39,61	73,19
3701HD_C	Kerkweg 21 <L=2,08> [4/5]	144915,62	455146,58	8,00	73,05	73,05	43,64	73,18
3701CC_A	Prof. Lorentzlaan 2B <L=6,32> [2/2]	145693,01	455202,90	2,00	73,05	73,05	49,08	73,22
3701JX_B	Weeshuislaan 34 <L=4,80> [1/3]	145029,28	455485,18	5,00	73,05	73,05	66,59	75,55
3701ZL_D	De Heuvel 239 <L=3,79> [1/5]	144987,15	455533,05	11,00	73,04	73,04	64,95	74,93
3703CP_D	Waterigeweg 48 <L=13,31> [5/5]	144256,64	454535,41	11,00	73,03	73,03	40,73	73,15
3703CP_C	Waterigeweg 34 <L=10,89> [5/5]	144329,59	454615,83	8,00	73,03	73,03	35,41	73,15
3701GN_D	Slotlaan 46 <L=2,88> [3/14]	144985,04	454999,01	11,00	73,03	73,03	34,42	73,15
3701CC_B	Prof. Lorentzlaan 10 <L=8,58> [2/2]	145752,65	455270,27	5,00	73,00	73,00	48,04	73,16
3703CH_B	Brouwerij 9 <L=15,84> [2/10]	144683,56	454341,46	5,00	72,99	72,99	39,91	73,11
105_A	Huydecoperweg 7	145234,61	455258,53	2,00	72,99	72,99	53,46	73,26
105_A	Huydecoperweg 7	145234,61	455258,53	2,00	72,99	72,99	53,46	73,26

Alle getoonde dB-waarden zijn A-gewogen

Rapport: Resultatentabel  
Model: Zeist - dB(C)  
L<sub>Aeq</sub> totaalresultaten voor toetspunten  
Groep: (hoofdgroep)  
Groepsreductie: Nee

Naam Toetspunt	Omschrijving	X	Y	Hoogte	Dag	Avond	Nacht	Lden
3701GN_D	Slotlaan 46 <L=3,56> [1/14]	144998,42	455014,21	11,00	72,98	72,98	39,19	73,10
3701CC_A	Prof. Lorentzlaan 16 <L=7,16> [1/2]	145814,63	455330,50	2,00	72,98	72,98	34,28	73,10
3701JW_C	Weeshuislaan 24 <L=13,64> [3/4]	145089,40	455406,05	8,00	72,98	72,98	69,55	77,03
3703CP_C	Waterigeweg 40 <L=6,81> [2/6]	144289,67	454564,30	8,00	72,97	72,97	38,05	73,09
3701BT_E	Laantje zonder Eind 5 <L=7,17> [5/8]	145608,35	455114,22	14,00	72,97	72,97	41,60	73,10
3701ZL_D	De Heuvel 217 <L=27,55> [5/5]	145004,80	455521,31	11,00	72,96	72,96	67,60	75,96
3701GN_C	Slotlaan 58 <L=7,32> [2/5]	145008,95	455033,71	8,00	72,95	72,95	43,23	73,08
40_B	Slotlaan 153-161	145158,50	455246,86	5,00	72,95	72,95	48,94	73,12
40_B	Slotlaan 153-161	145158,50	455246,86	5,00	72,95	72,95	48,94	73,12
3701HC_B	Maurikstraat 19 <L=2,06> [2/13]	144791,94	454986,05	5,00	72,94	72,94	34,79	73,06
3703CP_C	Waterigeweg 42 <L=3,97> [1/7]	144287,34	454558,50	8,00	72,91	72,91	38,82	73,03
3703CP_B	Waterigeweg 36 <L=3,30> [2/5]	144325,92	454603,41	5,00	72,91	72,91	35,66	73,03
3701CC_D	Prof. Lorentzlaan 24 <L=6,65> [1/3]	145852,09	455377,89	11,00	72,91	72,91	41,84	73,04
3701HH_A	1e Hogeweg 69 <L=4,60> [4/6]	145080,63	455219,04	2,00	72,91	72,91	56,37	73,33
3701HH_A	1e Hogeweg 69 <L=4,60> [4/6]	145080,63	455219,04	2,00	72,91	72,91	56,37	73,33
3701HL_C	1e Hogeweg 178 <L=2,73> [5/47]	145050,36	455169,78	8,00	72,90	72,90	43,86	73,03
3701HL_C	1e Hogeweg 178 <L=2,73> [5/47]	145050,36	455169,78	8,00	72,90	72,90	43,86	73,03
3701HL_C	1e Hogeweg 178 <L=2,73> [5/47]	145050,36	455169,78	8,00	72,90	72,90	43,86	73,03
3703CH_A	Brouwerij 9 <L=15,84> [2/10]	144683,56	454341,46	2,00	72,89	72,89	38,32	73,01
148_A	Weeshuislaan 12 [1/2]	145116,26	455376,08	2,00	72,89	72,89	60,37	73,73
148_A	Weeshuislaan 12 [1/2]	145116,26	455376,08	2,00	72,89	72,89	60,37	73,73
3703CP_D	Waterigeweg 50 <L=5,99> [1/3]	144254,36	454521,22	11,00	72,88	72,88	38,78	73,00
3701HC_A	Maurikstraat 19 <L=2,06> [2/13]	144791,94	454986,05	2,00	72,88	72,88	34,92	73,00
3703CP_D	Waterigeweg 42 <L=2,60> [2/7]	144284,28	454556,71	11,00	72,87	72,87	35,10	72,99
3701AG_B	Jufferstraat 10-38 <L=2,91> [10/23]	144902,80	454888,24	5,00	72,87	72,87	30,77	72,99
3701AG_B	Jufferstraat 10-38 <L=2,91> [10/23]	144902,80	454888,24	5,00	72,87	72,87	30,77	72,99
146_B	Antonlaan 9	145144,49	455387,66	5,00	72,86	72,86	56,30	73,28
146_B	Antonlaan 9	145144,49	455387,66	5,00	72,86	72,86	56,30	73,28
3701HB_C	1e Dorpsstraat 22B <L=10,12> [2/2]	144782,09	454912,73	8,00	72,85	72,85	40,02	72,97
3701HB_C	1e Dorpsstraat 22B <L=10,12> [2/2]	144782,09	454912,73	8,00	72,85	72,85	40,02	72,97
145_B	Antonlaan 9	145149,90	455386,83	5,00	72,84	72,84	54,62	73,16
145_B	Antonlaan 9	145149,90	455386,83	5,00	72,84	72,84	54,62	73,16
3701HC_B	Maurikstraat 19 <L=2,02> [3/13]	144790,22	454984,80	5,00	72,83	72,83	34,71	72,95
3701CC_B	Prof. Lorentzlaan 16 <L=7,64> [4/10]	145821,38	455334,71	5,00	72,83	72,83	35,43	72,95
3701GN_D	Slotlaan 46 <L=3,59> [2/14]	144996,13	455011,48	11,00	72,82	72,82	37,51	72,94
3703CH_A	Brouwerij 5 <L=11,75> [3/3]	144635,48	454349,86	2,00	72,80	72,80	37,04	72,92
3701HL_C	1e Hogeweg 178 <L=4,54> [6/47]	145049,23	455165,85	8,00	72,80	72,80	43,20	72,93
37_B	Slotlaan 153-161	145170,56	455261,50	5,00	72,80	72,80	54,99	73,14
3701HL_C	1e Hogeweg 178 <L=4,54> [6/47]	145049,23	455165,85	8,00	72,80	72,80	43,20	72,93
3701HL_C	1e Hogeweg 178 <L=4,54> [6/47]	145049,23	455165,85	8,00	72,80	72,80	43,20	72,93
37_B	Slotlaan 153-161	145170,56	455261,50	5,00	72,80	72,80	54,99	73,14
3701GN_D	Slotlaan 46 <L=2,32> [4/14]	144973,89	454986,50	11,00	72,78	72,78	33,55	72,90
37_C	Slotlaan 153-161	145170,56	455261,50	8,00	72,78	72,78	55,71	73,16
130_B	Slotlaan 195	145253,42	455352,86	5,00	72,78	72,78	44,31	72,92
37_C	Slotlaan 153-161	145170,56	455261,50	8,00	72,78	72,78	55,71	73,16
130_B	Slotlaan 195	145253,42	455352,86	5,00	72,78	72,78	44,31	72,92
3703CP_C	Waterigeweg 48 <L=3,43> [1/5]	144260,66	454528,25	8,00	72,77	72,77	38,17	72,89
3701HH_A	1e Hogeweg 45 <L=4,35> [2/3]	145049,70	455282,47	2,00	72,76	72,76	60,67	73,67
3701HH_A	1e Hogeweg 45 <L=4,35> [2/3]	145049,70	455282,47	2,00	72,76	72,76	60,67	73,67
3703CP_C	Waterigeweg 40 <L=6,33> [1/6]	144289,55	454569,06	8,00	72,75	72,75	37,03	72,87
3703CP_B	Waterigeweg 34 <L=10,89> [5/5]	144329,59	454615,83	5,00	72,75	72,75	32,87	72,87
3701JX_A	Weeshuislaan 34 <L=37,03> [2/3]	145028,49	455464,97	2,00	72,75	72,75	63,89	74,39
3701KB_C	Stuivingastraat 31 <L=3,93> [2/7]	144830,08	454962,03	8,00	72,74	72,74	34,44	72,86
3701GN_C	Slotlaan 46 <L=2,88> [3/14]	144985,04	454999,01	8,00	72,72	72,72	34,00	72,84
3701CC_B	Prof. Lorentzlaan 16 <L=7,16> [1/2]	145814,63	455330,50	5,00	72,71	72,71	35,17	72,83
3701HL_B	1e Hogeweg 24B <L=3,76> [5/18]	144973,96	455251,79	5,00	72,71	72,71	43,03	72,84
3701HL_B	1e Hogeweg 24B <L=3,76> [5/18]	144973,96	455251,79	5,00	72,71	72,71	43,03	72,84
3701HL_B	1e Hogeweg 24B <L=3,76> [5/18]	144973,96	455251,79	5,00	72,71	72,71	43,03	72,84
37_D	Slotlaan 153-161	145170,56	455261,50	11,00	72,69	72,69	56,46	73,13

Alle getoonde dB-waarden zijn A-gewogen

Rapport: Resultatentabel  
Model: Zeist - dB(C)  
L<sub>Aeq</sub> totaalresultaten voor toetspunten  
(hoofdgroep)  
Groep:  
Groepsreductie: Nee

Naam Toetspunt	Omschrijving	X	Y	Hoogte	Dag	Avond	Nacht	Lden
41_D	Slotlaan 153-161	145153,51	455241,25	11,00	72,69	72,69	49,50	72,87
37_D	Slotlaan 153-161	145170,56	455261,50	11,00	72,69	72,69	56,46	73,13
41_D	Slotlaan 153-161	145153,51	455241,25	11,00	72,69	72,69	49,50	72,87
3703CP_C	Waterigeweg 44 <L=6,72> [1/4]	144275,43	454544,80	8,00	72,68	72,68	39,26	72,80
3701HH_A	1e Hogeweg 67 <L=4,65> [1/6]	145090,13	455227,05	2,00	72,68	72,68	47,59	72,84
3701HH_A	1e Hogeweg 67 <L=4,65> [1/6]	145090,13	455227,05	2,00	72,68	72,68	47,59	72,84
3701GN_C	Slotlaan 46 <L=3,56> [1/14]	144998,42	455014,21	8,00	72,64	72,64	38,85	72,76
3701AG_D	Jufferstraat 10-38 <L=2,22> [2/2]	144938,38	454900,42	11,00	72,63	72,63	30,59	72,75
3701AG_D	Jufferstraat 10-38 <L=2,22> [2/2]	144938,38	454900,42	11,00	72,63	72,63	30,59	72,75
3703CP_A	Waterigeweg 38 <L=8,33> [4/4]	144313,69	454598,74	2,00	72,61	72,61	33,29	72,73
3701HH_A	1e Hogeweg 61 <L=2,77> [2/4]	145089,35	455245,10	2,00	72,61	72,61	46,75	72,76
3701HH_A	1e Hogeweg 61 <L=2,77> [2/4]	145089,35	455245,10	2,00	72,61	72,61	46,75	72,76
3703CP_A	Waterigeweg 38 <L=2,62> [1/1]	144315,13	454589,82	2,00	72,60	72,60	38,02	72,72
3703CP_D	Waterigeweg 48 <L=4,72> [2/5]	144257,27	454525,78	11,00	72,58	72,58	34,82	72,70
3701KB_E	Stuivingastraat 31 <L=10,43> [4/7]	144819,83	454962,43	14,00	72,58	72,58	33,66	72,70
3701KB_F	Stuivingastraat 31 <L=8,60> [5/7]	144813,15	454988,27	17,00	72,58	72,58	37,48	72,70
3701HC_F	Maurikstraat 19 <L=7,11> [8/9]	144820,73	454977,86	17,00	72,58	72,58	32,97	72,70
3703CP_C	Waterigeweg 40 <L=4,85> [6/6]	144285,80	454573,27	8,00	72,55	72,55	38,20	72,67
3701HC_A	Maurikstraat 19 <L=2,02> [3/13]	144790,22	454984,80	2,00	72,55	72,55	34,83	72,67
3701AG_B	Jufferstraat 10-38 <L=8,10> [6/23]	144952,20	454904,34	5,00	72,54	72,54	42,98	72,67
147_B	Antonlaan 11	145154,13	455391,63	5,00	72,54	72,54	53,99	72,85
3701AG_B	Jufferstraat 10-38 <L=8,10> [6/23]	144952,20	454904,34	5,00	72,54	72,54	42,98	72,67
147_B	Antonlaan 11	145154,13	455391,63	5,00	72,54	72,54	53,99	72,85
3703CP_C	Waterigeweg 46 <L=6,32> [1/2]	144271,06	454539,95	8,00	72,53	72,53	37,68	72,65
3703CP_C	Waterigeweg 40 <L=2,89> [4/4]	144281,84	454577,51	8,00	72,52	72,52	41,19	72,65
93_B	Slotlaan 156	145206,84	455230,35	5,00	72,52	72,52	53,19	72,80
93_B	Slotlaan 156	145206,84	455230,35	5,00	72,52	72,52	53,19	72,80
3703CP_C	Waterigeweg 50 <L=5,99> [1/3]	144254,36	454521,22	8,00	72,51	72,51	36,93	72,63
3701GN_C	Slotlaan 46 <L=3,59> [2/14]	144996,13	455011,48	8,00	72,51	72,51	37,11	72,63
3701CC_C	Prof. Lorentzlaan 22 <L=5,33> [1/2]	145841,21	455365,72	8,00	72,51	72,51	39,41	72,63
3701HC_D	Maurikstraat 19 <L=2,52> [6/13]	144772,77	454995,80	11,00	72,50	72,50	45,69	72,65
3701BT_D	Laantje zonder Eind 5 <L=13,44> [8/8]	145606,16	455149,16	11,00	72,50	72,50	51,49	72,73
3701AG_A	Jufferstraat 10-38 <L=2,30> [4/23]	144945,39	454917,91	2,00	72,50	72,50	38,22	72,62
155_B	Weeshuislaan 16 [3/3]	145101,45	455383,82	5,00	72,50	72,50	68,29	76,10
3701AG_A	Jufferstraat 10-38 <L=2,30> [4/23]	144945,39	454917,91	2,00	72,50	72,50	38,22	72,62
155_B	Weeshuislaan 16 [3/3]	145101,45	455383,82	5,00	72,50	72,50	68,29	76,10
3701JX_B	Weeshuislaan 32 <L=3,43> [11/11]	145031,00	455444,01	5,00	72,49	72,49	68,25	76,07
41_C	Slotlaan 153-161	145153,51	455241,25	8,00	72,49	72,49	48,27	72,66
41_C	Slotlaan 153-161	145153,51	455241,25	8,00	72,49	72,49	48,27	72,66
3701HL_B	1e Hogeweg 178 <L=2,28> [4/21]	145050,54	455169,80	5,00	72,47	72,47	42,81	72,60
3701GN_B	Slotlaan 46 <L=3,56> [1/14]	144998,42	455014,21	5,00	72,46	72,46	38,53	72,58
3701GN_C	Slotlaan 46 <L=2,32> [4/14]	144973,89	454986,50	8,00	72,46	72,46	33,17	72,58
3701JA_C	Voorheuveld 19 <L=3,39> [1/6]	144878,64	455421,98	8,00	72,44	72,44	61,48	73,56
3701HD_B	Kerkweg 21 <L=24,40> [1/5]	144920,43	455157,88	5,00	72,43	72,43	45,47	72,57
3701JX_C	Weeshuislaan 32 <L=6,11> [1/11]	145041,94	455436,22	8,00	72,41	72,41	68,35	76,09
3701AG_A	Jufferstraat 10-38 <L=2,36> [3/23]	144939,53	454927,98	2,00	72,41	72,41	29,25	72,53
3701AG_C	Jufferstraat 10-38 <L=2,22> [2/2]	144938,38	454900,42	8,00	72,41	72,41	30,32	72,53
3701AG_A	Jufferstraat 10-38 <L=2,36> [3/23]	144939,53	454927,98	2,00	72,41	72,41	29,25	72,53
3701AG_C	Jufferstraat 10-38 <L=2,22> [2/2]	144938,38	454900,42	8,00	72,41	72,41	30,32	72,53
3703CP_A	Waterigeweg 36 <L=2,41> [1/5]	144328,63	454605,35	2,00	72,40	72,40	39,35	72,52
3701GN_B	Slotlaan 46 <L=2,88> [3/14]	144985,04	454999,01	5,00	72,38	72,38	33,60	72,50
3701AG_D	Jufferstraat 10-38 <L=2,53> [5/23]	144945,03	454916,08	11,00	72,38	72,38	29,64	72,50
3701AG_D	Jufferstraat 10-38 <L=2,53> [5/23]	144945,03	454916,08	11,00	72,38	72,38	29,64	72,50
3701HD_B	Kerkweg 5 <L=2,93> [3/4]	144860,72	455112,44	5,00	72,37	72,37	39,93	72,49
3703CP_C	Waterigeweg 48 <L=13,31> [5/5]	144256,64	454535,41	8,00	72,35	72,35	35,56	72,47
3701CC_C	Prof. Lorentzlaan 16 <L=13,92> [1/2]	145785,62	455310,16	8,00	72,35	72,35	48,61	72,53
3701HC_F	Maurikstraat 19 <L=2,56> [9/9]	144816,16	454983,38	17,00	72,34	72,34	35,07	72,46
3701HC_B	Maurikstraat 19 <L=2,05> [4/13]	144784,50	454983,06	5,00	72,34	72,34	34,71	72,46
142_A	Antonlaan 5	145140,73	455376,66	2,00	72,34	72,34	54,03	72,66

Alle getoonde dB-waarden zijn A-gewogen

Rapport: Resultatentabel  
Model: Zeist - dB(C)  
L<sub>Aeq</sub> totaalresultaten voor toetspunten  
Groep: (hoofdgroep)  
Groepsreductie: Nee

Naam									
Toetspunt	Omschrijving	X	Y	Hoogte	Dag	Avond	Nacht	Lden	
142_A	Antonlaan 5	145140,73	455376,66	2,00	72,34	72,34	54,03	72,66	
3701KB_B	Stuivingastraat 31 <L=3,93> [2/7]	144830,08	454962,03	5,00	72,32	72,32	33,83	72,44	
3701GN_B	Slotlaan 58 <L=7,32> [2/5]	145008,95	455033,71	5,00	72,32	72,32	42,20	72,45	
3701HC_D	Maurikstraat 19 <L=15,20> [5/13]	144778,34	454989,09	11,00	72,31	72,31	38,26	72,43	
151_B	Weeshuislaan 14 [2/3]	145108,34	455377,55	5,00	72,31	72,31	67,57	75,63	
151_B	Weeshuislaan 14 [2/3]	145108,34	455377,55	5,00	72,31	72,31	67,57	75,63	
3701AG_C	Jufferstraat 10-38 <L=2,53> [5/23]	144945,03	454916,08	8,00	72,30	72,30	29,11	72,42	
3701AG_C	Jufferstraat 10-38 <L=2,53> [5/23]	144945,03	454916,08	8,00	72,30	72,30	29,11	72,42	
3703CP_C	Waterigeweg 42 <L=2,60> [2/7]	144284,28	454556,71	8,00	72,28	72,28	33,32	72,40	
3701GN_B	Slotlaan 46 <L=3,59> [2/14]	144996,13	455011,48	5,00	72,27	72,27	36,76	72,39	
3703CP_A	Waterigeweg 34 <L=2,56> [1/5]	144332,75	454611,05	2,00	72,25	72,25	37,51	72,37	
3703CP_A	Waterigeweg 34 <L=2,37> [2/5]	144331,37	454608,39	2,00	72,25	72,25	39,30	72,37	
3701HL_B	1e Hogeweg 178 <L=2,73> [5/47]	145050,36	455169,78	5,00	72,25	72,25	42,65	72,38	
3701HL_B	1e Hogeweg 178 <L=2,73> [5/47]	145050,36	455169,78	5,00	72,25	72,25	42,65	72,38	
3701HL_B	1e Hogeweg 178 <L=2,73> [5/47]	145050,36	455169,78	5,00	72,25	72,25	42,65	72,38	
3703CP_C	Waterigeweg 44 <L=10,90> [4/4]	144273,64	454551,10	8,00	72,24	72,24	33,12	72,36	
3701JA_B	Voorheuvel 25E <L=2,05> [3/4]	144887,07	455436,38	5,00	72,24	72,24	60,50	73,21	
3701CD_C	Prof. Lorentzlaan 30 <L=5,21> [3/4]	145884,36	455419,15	8,00	72,22	72,22	47,84	72,39	
3701HH_A	1e Hogeweg 61 <L=2,77> [1/4]	145088,97	455247,85	2,00	72,20	72,20	47,87	72,37	
3701HH_A	1e Hogeweg 61 <L=2,77> [1/4]	145088,97	455247,85	2,00	72,20	72,20	47,87	72,37	
3701CC_A	Prof. Lorentzlaan 10 <L=5,09> [1/1]	145757,53	455265,01	2,00	72,19	72,19	49,30	72,38	
3703CP_C	Waterigeweg 52 <L=7,91> [1/4]	144243,13	454508,25	8,00	72,18	72,18	37,73	72,30	
3701HC_B	Maurikstraat 19 <L=4,21> [4/10]	144808,09	455019,21	5,00	72,16	72,16	38,13	72,28	
3701BT_C	Laantje zonder Eind 5 <L=13,30> [2/8]	145626,40	455138,74	8,00	72,16	72,16	44,22	72,30	
100_A	Huydecoperweg 3	145217,74	455244,34	2,00	72,16	72,16	53,61	72,47	
100_A	Huydecoperweg 3	145217,74	455244,34	2,00	72,16	72,16	53,61	72,47	
3701HH_A	1e Hogeweg 45 <L=4,35> [3/3]	145054,04	455282,72	2,00	72,15	72,15	60,51	73,14	
3701HH_A	1e Hogeweg 45 <L=4,35> [3/3]	145054,04	455282,72	2,00	72,15	72,15	60,51	73,14	
3701HC_C	Maurikstraat 19 <L=21,32> [4/6]	144808,29	455035,45	8,00	72,14	72,14	35,05	72,26	
3701CC_B	Prof. Lorentzlaan 4 <L=6,96> [2/2]	145734,19	455246,19	5,00	72,13	72,13	47,59	72,30	
3701AG_B	Jufferstraat 10-38 <L=2,22> [2/2]	144938,38	454900,42	5,00	72,13	72,13	29,75	72,25	
3701AG_B	Jufferstraat 10-38 <L=2,22> [2/2]	144938,38	454900,42	5,00	72,13	72,13	29,75	72,25	
3703CP_A	Waterigeweg 48 <L=3,43> [1/5]	144260,66	454528,25	2,00	72,09	72,09	36,83	72,21	
3703CB_E	Zusterplein 22A <L=19,29> [4/11]	144622,90	454690,45	14,00	72,09	72,09	43,53	72,23	
3701HC_A	Maurikstraat 19 <L=4,21> [4/10]	144808,09	455019,21	2,00	72,09	72,09	37,87	72,21	
3703CP_C	Waterigeweg 48 <L=4,72> [2/5]	144257,27	454525,78	8,00	72,08	72,08	27,74	72,20	
3701HL_B	1e Hogeweg 24B <L=2,67> [11/18]	144976,10	455251,65	5,00	72,08	72,08	42,96	72,21	
3701AG_B	Jufferstraat 10-38 <L=2,53> [5/23]	144945,03	454916,08	5,00	72,08	72,08	28,98	72,20	
3701HL_B	1e Hogeweg 24B <L=2,67> [11/18]	144976,10	455251,65	5,00	72,08	72,08	42,96	72,21	
3701HL_B	1e Hogeweg 24B <L=2,67> [11/18]	144976,10	455251,65	5,00	72,08	72,08	42,96	72,21	
3701AG_B	Jufferstraat 10-38 <L=2,53> [5/23]	144945,03	454916,08	5,00	72,08	72,08	28,98	72,20	
3703CP_A	Waterigeweg 36 <L=3,30> [2/5]	144325,92	454603,41	2,00	72,06	72,06	35,53	72,18	
3703CP_C	Waterigeweg 54 <L=7,92> [1/3]	144237,90	454502,31	8,00	72,05	72,05	37,95	72,17	
3701BT_C	Laantje zonder Eind 5 <L=6,05> [1/8]	145618,56	455147,84	8,00	72,04	72,04	51,09	72,27	
144_A	Antonlaan 7	145144,06	455380,36	2,00	72,04	72,04	51,77	72,29	
144_A	Antonlaan 7	145144,06	455380,36	2,00	72,04	72,04	51,77	72,29	
41_B	Slotlaan 153-161	145153,51	455241,25	5,00	72,02	72,02	47,21	72,18	
41_B	Slotlaan 153-161	145153,51	455241,25	5,00	72,02	72,02	47,21	72,18	
3701GN_B	Slotlaan 46 <L=2,32> [4/14]	144973,89	454986,50	5,00	72,00	72,00	32,74	72,12	
3701HC_D	Maurikstraat 19 <L=3,46> [9/13]	144784,85	455002,92	11,00	72,00	72,00	43,05	72,13	
3701JA_C	Voorheuvel 19 <L=7,34> [3/6]	144872,02	455418,05	8,00	71,99	71,99	58,63	72,71	
3701AG_D	Jufferstraat 10-38 <L=2,85> [1/2]	144939,97	454899,96	11,00	71,98	71,98	30,87	72,10	
3701AG_D	Jufferstraat 10-38 <L=2,85> [1/2]	144939,97	454899,96	11,00	71,98	71,98	30,87	72,10	
3701CC_C	Prof. Lorentzlaan 28 <L=8,34> [1/3]	145876,44	455405,96	8,00	71,97	71,97	40,73	72,10	
3701JX_B	Weeshuislaan 32 <L=6,11> [1/11]	145041,94	455436,22	5,00	71,97	71,97	68,37	75,92	
3703CP_A	Waterigeweg 40 <L=6,81> [2/6]	144289,67	454564,30	2,00	71,96	71,96	36,89	72,08	
3701JX_A	Weeshuislaan 34 <L=4,80> [1/3]	145029,28	455485,18	2,00	71,96	71,96	64,02	73,90	
3701HB_B	1e Dorpsstraat 24C <L=11,10> [3/3]	144789,19	454904,85	5,00	71,96	71,96	37,28	72,08	
3701HB_B	1e Dorpsstraat 24C <L=11,10> [3/3]	144789,19	454904,85	5,00	71,96	71,96	37,28	72,08	

Alle getoonde dB-waarden zijn A-gewogen

Rapport: Resultatentabel  
Model: Zeist - dB(C)  
L<sub>Aeq</sub> totaalresultaten voor toetspunten  
(hoofdgroep)  
Groep:  
Groepsreductie: Nee

Naam Toetspunt	Omschrijving	X	Y	Hoogte	Dag	Avond	Nacht	Lden
3701CC_B	Prof. Lorentzlaan 2 <L=6,64> [1/1]	145679,26	455184,05	5,00	71,94	71,94	51,60	72,18
103_B	Huydecoperweg 5	145231,43	455248,63	5,00	71,93	71,93	52,88	72,22
103_B	Huydecoperweg 5	145231,43	455248,63	5,00	71,93	71,93	52,88	72,22
3701HC_A	Maurikstraat 19 <L=2,65> [5/9]	144827,64	454962,41	2,00	71,90	71,90	33,43	72,02
3703CM_D	Waterigeweg 29 <L=11,12> [5/5]	144240,99	454414,43	11,00	71,89	71,89	39,51	72,01
3701HC_E	Maurikstraat 19 <L=4,12> [6/9]	144817,12	454964,67	14,00	71,89	71,89	33,42	72,01
3701DE_F	Emmaplein 130 <L=2,63> [6/13]	144950,07	455368,45	17,00	71,89	71,89	59,94	72,82
3701KB_D	Stuivingastraat 31 <L=10,43> [4/7]	144819,83	454962,43	11,00	71,88	71,88	33,03	72,00
3701JA_C	Voorheuvel 19 <L=6,05> [5/6]	144872,27	455424,23	8,00	71,87	71,87	60,83	72,97
3701DE_F	Emmaplein 130 <L=4,56> [9/13]	144942,69	455377,16	17,00	71,87	71,87	59,29	72,70
3701HL_B	1e Hogeweg 24B <L=3,15> [2/18]	144965,63	455258,52	5,00	71,87	71,87	43,46	72,01
3701AG_C	Jufferstraat 10-38 <L=2,85> [1/2]	144939,97	454899,96	8,00	71,87	71,87	30,09	71,99
3701HL_B	1e Hogeweg 24B <L=3,15> [2/18]	144965,63	455258,52	5,00	71,87	71,87	43,46	72,01
3701HL_B	1e Hogeweg 24B <L=3,15> [2/18]	144965,63	455258,52	5,00	71,87	71,87	43,46	72,01
3701AG_C	Jufferstraat 10-38 <L=2,85> [1/2]	144939,97	454899,96	8,00	71,87	71,87	30,09	71,99
3701HC_A	Maurikstraat 19 <L=2,05> [4/13]	144784,50	454983,06	2,00	71,86	71,86	34,73	71,98
3703CP_B	Waterigeweg 46 <L=3,43> [1/5]	144260,66	454528,25	5,00	71,85	71,85	37,07	71,97
3703CP_A	Waterigeweg 44 <L=6,72> [1/4]	144275,43	454544,80	2,00	71,84	71,84	38,91	71,96
3703CH_C	Brouwerij 1 <L=5,66> [1/5]	144647,15	454385,06	8,00	71,84	71,84	29,71	71,96
3701AR_C	Herenlaan 1 <L=9,44> [1/5]	144971,31	454925,99	8,00	71,84	71,84	38,09	71,96
3701AR_C	Herenlaan 1 <L=9,44> [1/5]	144971,31	454925,99	8,00	71,84	71,84	38,09	71,96
3703CP_A	Waterigeweg 46 <L=6,32> [1/2]	144271,06	454539,95	2,00	71,81	71,81	36,62	71,93
3703CH_B	Brouwerij 9 <L=7,41> [1/10]	144675,03	454343,90	5,00	71,81	71,81	40,53	71,94
3703CP_C	Waterigeweg 52 <L=7,01> [4/4]	144243,13	454513,70	8,00	71,77	71,77	34,04	71,89
3701KB_A	Stuivingastraat 31 <L=3,93> [2/7]	144830,08	454962,03	2,00	71,77	71,77	34,58	71,89
3703CP_A	Waterigeweg 50 <L=5,99> [1/3]	144254,36	454521,22	2,00	71,75	71,75	37,07	71,87
3703CH_C	Brouwerij 5 <L=11,70> [1/3]	144629,37	454342,94	8,00	71,75	71,75	29,08	71,87
3703CP_A	Waterigeweg 40 <L=6,33> [1/6]	144289,55	454569,06	2,00	71,74	71,74	35,54	71,86
3703CP_B	Waterigeweg 40 <L=6,81> [2/6]	144289,57	454564,30	5,00	71,74	71,74	37,10	71,86
3701DE_F	Emmaplein 130 <L=6,38> [10/13]	144938,64	455376,25	17,00	71,74	71,74	59,86	72,69
3701GP_B	Slotlaan 70D <L=14,79> [1/3]	145033,00	455060,40	5,00	71,73	71,73	46,47	71,89
3703CP_A	Waterigeweg 34 <L=10,89> [5/5]	144329,59	454615,83	2,00	71,72	71,72	31,69	71,84
3701HD_B	Kerkweg 21 <L=17,99> [5/5]	144911,07	455154,28	5,00	71,72	71,72	38,10	71,84
3703CM_C	Waterigeweg 29 <L=11,12> [5/5]	144240,99	454414,43	8,00	71,71	71,71	38,97	71,83
3703CH_B	Brouwerij 7 <L=11,80> [2/2]	144644,32	454342,08	5,00	71,70	71,70	39,30	71,82
3703CM_A	Waterigeweg 29 <L=2,92> [1/3]	144245,57	454408,33	2,00	71,69	71,69	39,28	71,81
3703CH_C	Brouwerij 1 <L=4,68> [3/5]	144642,93	454387,63	8,00	71,68	71,68	29,07	71,80
3703CP_A	Waterigeweg 40 <L=2,89> [4/4]	144281,84	454577,51	2,00	71,67	71,67	36,81	71,79
3701BT_C	Laantje zonder Eind 5 <L=6,59> [3/8]	145619,86	455126,91	8,00	71,67	71,67	39,32	71,79
3701JA_C	Voorheuvel 19 <L=6,37> [6/6]	144876,76	455425,18	8,00	71,67	71,67	61,18	72,89
3701ZL_C	De Heuvel 217 <L=27,55> [5/5]	145004,80	455521,31	8,00	71,66	71,66	64,59	73,92
3701JA_C	Voorheuvel 19 <L=2,89> [4/6]	144869,37	455421,13	8,00	71,65	71,65	60,67	72,77
3701HL_C	1e Hogeweg 178 <L=4,54> [7/47]	145046,19	455162,48	8,00	71,65	71,65	42,03	71,78
3701HL_C	1e Hogeweg 178 <L=4,54> [7/47]	145046,19	455162,48	8,00	71,65	71,65	42,03	71,78
3701HL_C	1e Hogeweg 178 <L=4,54> [7/47]	145046,19	455162,48	8,00	71,65	71,65	42,03	71,78
3703CP_B	Waterigeweg 44 <L=6,72> [1/4]	144275,43	454544,80	5,00	71,64	71,64	38,22	71,76
3703CM_A	Waterigeweg 29 <L=11,12> [5/5]	144240,99	454414,43	2,00	71,62	71,62	39,29	71,74
3701DE_F	Emmaplein 130 <L=13,59> [3/13]	144992,20	455350,00	17,00	71,62	71,62	58,95	72,44
145_A	Antonlaan 9	145149,90	455386,83	2,00	71,61	71,61	53,35	71,93
146_A	Antonlaan 9	145144,49	455387,66	2,00	71,61	71,61	53,67	71,95
145_A	Antonlaan 9	145149,90	455386,83	2,00	71,61	71,61	53,35	71,93
146_A	Antonlaan 9	145144,49	455387,66	2,00	71,61	71,61	53,67	71,95
3703CP_B	Waterigeweg 50 <L=5,99> [1/3]	144254,36	454521,22	5,00	71,60	71,60	37,44	71,72
3703CP_B	Waterigeweg 42 <L=3,97> [1/7]	144287,34	454558,50	5,00	71,59	71,59	37,94	71,71
3701HH_A	1e Hogeweg 47 <L=4,49> [5/8]	145058,13	455281,73	2,00	71,59	71,59	60,25	72,63
3701HH_A	1e Hogeweg 47 <L=4,49> [5/8]	145058,13	455281,73	2,00	71,59	71,59	60,25	72,63
3703CP_A	Waterigeweg 42 <L=3,97> [1/7]	144287,34	454558,50	2,00	71,58	71,58	38,54	71,70
3701HL_A	1e Hogeweg 178 <L=2,01> [5/21]	145050,51	455168,42	2,00	71,58	71,58	39,61	71,70
3703CP_A	Waterigeweg 48 <L=13,31> [5/5]	144256,64	454535,41	2,00	71,57	71,57	31,30	71,69

Alle getoonde dB-waarden zijn A-gewogen

Rapport: Resultatentabel  
Model: Zeist - dB(C)  
L<sub>Aeq</sub> totaalresultaten voor toetspunten  
(hoofdgroep)  
Groep:  
Groepsreductie: Nee

Naam Toetspunt	Omschrijving	X	Y	Hoogte	Dag	Avond	Nacht	L <sub>den</sub>
3701AG_B	Jufferstraat 10-38 <L=2,85> [1/2]	144939,97	454899,96	5,00	71,57	71,57	29,80	71,69
3701AG_B	Jufferstraat 10-38 <L=2,85> [1/2]	144939,97	454899,96	5,00	71,57	71,57	29,80	71,69
3703CP_B	Waterigeweg 46 <L=6,32> [1/2]	144271,06	454539,95	5,00	71,53	71,53	36,70	71,65
3701AG_A	Jufferstraat 10-38 <L=8,10> [6/23]	144952,20	454904,34	2,00	71,51	71,51	42,58	71,64
3701AG_A	Jufferstraat 10-38 <L=8,10> [6/23]	144952,20	454904,34	2,00	71,51	71,51	42,58	71,64
3703CP_A	Waterigeweg 40 <L=4,85> [6/6]	144285,80	454573,27	2,00	71,49	71,49	37,30	71,61
3703CP_A	Waterigeweg 52 <L=7,91> [1/4]	144243,13	454508,25	2,00	71,49	71,49	37,43	71,61
3701CC_A	Prof. Lorentzlaan 28 <L=15,41> [1/2]	145881,15	455405,18	2,00	71,49	71,49	36,96	71,61
3701CC_B	Prof. Lorentzlaan 28 <L=15,41> [1/2]	145881,15	455405,18	5,00	71,49	71,49	38,43	71,61
3701JA_B	Voorheuvel 19 <L=5,20> [2/6]	144877,64	455417,50	5,00	71,49	71,49	60,38	72,58
3701JW_A	Weeshuislaan 22 <L=2,40> [2/4]	145091,34	455392,83	2,00	71,49	71,49	66,79	74,83
163_A	Weeshuislaan 22 [2/4]	145091,34	455392,83	2,00	71,49	71,49	66,79	74,83
163_A	Weeshuislaan 22 [2/4]	145091,34	455392,83	2,00	71,49	71,49	66,79	74,83
3701JW_B	Weeshuislaan 24 <L=13,64> [3/4]	145089,40	455406,05	5,00	71,47	71,47	68,48	75,79
3701AG_D	Jufferstraat 10-38 <L=2,42> [8/23]	144946,18	454894,27	11,00	71,47	71,47	33,35	71,59
3701AG_D	Jufferstraat 10-38 <L=2,42> [8/23]	144946,18	454894,27	11,00	71,47	71,47	33,35	71,59
3701CC_B	Prof. Lorentzlaan 14 <L=10,81> [4/6]	145770,33	455289,13	5,00	71,45	71,45	48,62	71,64
82_B	Slotlaan 180	145251,95	455291,58	5,00	71,45	71,45	52,24	71,73
82_B	Slotlaan 180	145251,95	455291,58	5,00	71,45	71,45	52,24	71,73
3703CH_A	Brouwerij 9 <L=7,41> [1/10]	144675,03	454343,90	2,00	71,44	71,44	39,96	71,57
3703CP_A	Waterigeweg 48 <L=4,72> [2/5]	144257,27	454525,78	2,00	71,43	71,43	24,43	71,55
3703CP_B	Waterigeweg 40 <L=6,33> [1/6]	144289,55	454569,06	5,00	71,42	71,42	35,87	71,54
3701JW_C	Weeshuislaan 20 <L=5,75> [2/2]	145100,07	455396,49	8,00	71,42	71,42	64,69	73,81
3701HB_B	1e Dorpsstraat 22B <L=10,12> [2/2]	144782,09	454912,73	5,00	71,42	71,42	39,78	71,55
161_C	Weeshuislaan 20 [2/2]	145100,07	455396,49	8,00	71,42	71,42	64,69	73,81
3701HB_B	1e Dorpsstraat 22B <L=10,12> [2/2]	144782,09	454912,73	5,00	71,42	71,42	39,78	71,55
161_C	Weeshuislaan 20 [2/2]	145100,07	455396,49	8,00	71,42	71,42	64,69	73,81
3701DE_F	Emmaplein 130 <L=10,78> [5/13]	144955,57	455363,42	17,00	71,41	71,41	60,43	72,53
147_A	Antonlaan 11	145154,13	455391,63	2,00	71,41	71,41	52,86	71,72
147_A	Antonlaan 11	145154,13	455391,63	2,00	71,41	71,41	52,86	71,72
3701CC_B	Prof. Lorentzlaan 2C <L=7,59> [1/1]	145694,62	455203,71	5,00	71,40	71,40	53,74	71,75
3701HH_A	1e Hogeweg 51 <L=2,69> [1/4]	145068,76	455273,19	2,00	71,40	71,40	59,15	72,28
3701AG_D	Jufferstraat 10-38 <L=7,74> [7/23]	144950,18	454897,42	11,00	71,40	71,40	35,24	71,52
3701HH_A	1e Hogeweg 51 <L=2,69> [1/4]	145068,76	455273,19	2,00	71,40	71,40	59,15	72,28
3701AG_D	Jufferstraat 10-38 <L=7,74> [7/23]	144950,18	454897,42	11,00	71,40	71,40	35,24	71,52
3703CM_B	Waterigeweg 29 <L=11,12> [5/5]	144240,99	454414,43	5,00	71,39	71,39	39,20	71,51
3701HH_A	1e Hogeweg 49 <L=2,78> [1/4]	145064,47	455276,65	2,00	71,39	71,39	59,58	72,35
3701HH_A	1e Hogeweg 49 <L=2,78> [1/4]	145064,47	455276,65	2,00	71,39	71,39	59,58	72,35
104_B	Huydecoperweg 7	145235,68	455253,24	5,00	71,38	71,38	52,73	71,68
104_B	Huydecoperweg 7	145235,68	455253,24	5,00	71,38	71,38	52,73	71,68
3701ZL_C	De Heuvel 239 <L=3,79> [1/5]	144987,15	455533,05	8,00	71,37	71,37	62,57	73,03
3701HH_A	1e Hogeweg 49 <L=2,78> [2/4]	145066,63	455274,91	2,00	71,37	71,37	59,36	72,29
3701HH_A	1e Hogeweg 49 <L=2,78> [2/4]	145066,63	455274,91	2,00	71,37	71,37	59,36	72,29
3703CP_A	Waterigeweg 44 <L=10,90> [4/4]	144273,64	454551,10	2,00	71,36	71,36	31,44	71,48
3703CP_B	Waterigeweg 52 <L=7,91> [1/4]	144243,13	454508,25	5,00	71,35	71,35	37,92	71,47
3701CC_C	Prof. Lorentzlaan 4 <L=7,71> [4/4]	145725,14	455247,06	8,00	71,35	71,35	45,91	71,51
3701GN_A	Slotlaan 46 <L=2,88> [3/14]	144985,04	454999,01	2,00	71,34	71,34	34,18	71,46
3701KB_C	Stuivingastraat 31 <L=10,43> [4/7]	144819,83	454962,43	8,00	71,34	71,34	32,76	71,46
3701HH_A	1e Hogeweg 51 <L=2,69> [2/4]	145070,86	455271,51	2,00	71,33	71,33	58,95	72,19
3701HH_A	1e Hogeweg 51 <L=2,69> [2/4]	145070,86	455271,51	2,00	71,33	71,33	58,95	72,19
3703CM_B	Waterigeweg 29 <L=2,92> [1/3]	144245,57	454408,33	5,00	71,32	71,32	39,18	71,44
3701HH_A	1e Hogeweg 47 <L=4,49> [6/8]	145061,63	455278,92	2,00	71,32	71,32	59,88	72,35
3701HH_A	1e Hogeweg 47 <L=4,49> [6/8]	145061,63	455278,92	2,00	71,32	71,32	59,88	72,35
3703CP_B	Waterigeweg 40 <L=2,89> [4/4]	144281,84	454577,51	5,00	71,31	71,31	37,71	71,43
3703CP_B	Waterigeweg 48 <L=13,31> [5/5]	144256,64	454535,41	5,00	71,31	71,31	32,94	71,43
3701AG_C	Jufferstraat 10-38 <L=2,42> [8/23]	144946,18	454894,27	8,00	71,30	71,30	33,14	71,42
3701AG_C	Jufferstraat 10-38 <L=2,42> [8/23]	144946,18	454894,27	8,00	71,30	71,30	33,14	71,42
3701HC_F	Maurikstraat 19 <L=5,86> [7/9]	144820,53	454972,96	17,00	71,29	71,29	35,17	71,41
3703CP_A	Waterigeweg 54 <L=7,92> [1/3]	144237,90	454502,31	2,00	71,28	71,28	37,56	71,40

Alle getoonde dB-waarden zijn A-gewogen

Rapport: Resultatentabel  
Model: Zeist - dB(C)  
L<sub>Aeq</sub> totaalresultaten voor toetspunten  
Groep: (hoofdgroep)  
Groepsreductie: Nee

Naam Toetspunt	Omschrijving	X	Y	Hoogte	Dag	Avond	Nacht	Lden
3703BH_C	Laan van Cattenbroeck 1 <L=7,66> [3/3]	144194,38	454459,25	8,00	71,27	71,27	40,06	71,40
3701AG_C	Jufferstraat 10-38 <L=7,74> [7/23]	144950,18	454897,42	8,00	71,27	71,27	35,10	71,39
3701AG_A	Jufferstraat 10-38 <L=2,21> [11/23]	144900,91	454889,55	2,00	71,27	71,27	34,29	71,39
3701AG_C	Jufferstraat 10-38 <L=7,74> [7/23]	144950,18	454897,42	8,00	71,27	71,27	35,10	71,39
3701AG_A	Jufferstraat 10-38 <L=2,21> [11/23]	144900,91	454889,55	2,00	71,27	71,27	34,29	71,39
3701HH_A	1e Hogeweg 53 <L=2,82> [3/6]	145073,00	455269,78	2,00	71,26	71,26	58,74	72,10
3701HH_A	1e Hogeweg 53 <L=2,82> [3/6]	145073,00	455269,78	2,00	71,26	71,26	58,74	72,10
3703BH_C	Laan van Cattenbroeck 1 <L=8,64> [1/3]	144194,39	454453,36	8,00	71,25	71,25	40,03	71,38
3701CD_C	Prof. Lorentzlaan 30 <L=5,06> [2/4]	145887,65	455415,16	8,00	71,25	71,25	45,31	71,40
3703CP_B	Waterigeweg 40 <L=4,85> [6/6]	144285,80	454573,27	5,00	71,24	71,24	37,33	71,36
3703CP_B	Waterigeweg 54 <L=7,92> [1/3]	144237,90	454502,31	5,00	71,24	71,24	38,09	71,36
3701JA_B	Voorheuvel 21A <L=10,40> [1/3]	144884,08	455335,89	5,00	71,24	71,24	60,39	72,38
3701HD_B	Kerkweg 11A <L=2,74> [2/3]	144870,42	455119,32	5,00	71,23	71,23	39,39	71,36
3701GN_A	Slotlaan 46 <L=3,56> [1/14]	144998,42	455014,21	2,00	71,23	71,23	39,28	71,35
3701HC_E	Maurikstraat 19 <L=7,11> [8/9]	144820,73	454977,86	14,00	71,21	71,21	31,31	71,33
3701HH_A	1e Hogeweg 53 <L=2,82> [4/6]	145075,20	455268,01	2,00	71,21	71,21	58,59	72,04
138_D	Slotlaan 196C	145274,12	455335,90	11,00	71,21	71,21	53,20	71,54
3701HH_A	1e Hogeweg 53 <L=2,82> [4/6]	145075,20	455268,01	2,00	71,21	71,21	58,59	72,04
138_D	Slotlaan 196C	145274,12	455335,90	11,00	71,21	71,21	53,20	71,54
3701BT_C	Laantje zonder Eind 5 <L=13,44> [8/8]	145606,16	455149,16	8,00	71,20	71,20	51,76	71,47
3701HC_D	Maurikstraat 19 <L=4,12> [6/9]	144817,12	454964,67	11,00	71,19	71,19	32,98	71,31
3701CC_D	Prof. Lorentzlaan 16 <L=9,06> [2/2]	145783,44	455318,31	11,00	71,17	71,17	50,70	71,41
3701KB_E	Stuivingastraat 31 <L=8,60> [5/7]	144813,15	454988,27	14,00	71,16	71,16	36,13	71,28
3701HH_A	1e Hogeweg 55 <L=2,71> [1/4]	145077,35	455266,28	2,00	71,16	71,16	58,45	71,97
3701HH_A	1e Hogeweg 55 <L=2,71> [1/4]	145077,35	455266,28	2,00	71,16	71,16	58,45	71,97
3701GN_A	Slotlaan 46 <L=3,59> [2/14]	144996,13	455011,48	2,00	71,15	71,15	37,45	71,27
3701CC_F	Prof. Lorentzlaan 16 <L=5,05> [3/10]	145822,06	455339,40	17,00	71,15	71,15	43,65	71,29
3701AG_D	Jufferstraat 10-38 <L=9,02> [9/23]	144936,24	454896,86	11,00	71,15	71,15	31,24	71,27
157_A	Weeshuislaan 18 [2/4]	145099,91	455385,21	2,00	71,15	71,15	66,55	74,54
3701AG_D	Jufferstraat 10-38 <L=9,02> [9/23]	144936,24	454896,86	11,00	71,15	71,15	31,24	71,27
157_A	Weeshuislaan 18 [2/4]	145099,91	455385,21	2,00	71,15	71,15	66,55	74,54
95_A	Huydecoperweg 1	145213,26	455239,44	2,00	71,14	71,14	53,62	71,50
95_A	Huydecoperweg 1	145213,26	455239,44	2,00	71,14	71,14	53,62	71,50
3708CA_C	Prinses Beatrixlaan 15 <L=5,37> [11/12]	145806,58	454773,34	8,00	71,13	71,13	50,22	71,36
3703BH_C	Laan van Cattenbroeck 1A <L=7,58> [3/3]	144188,67	454464,30	8,00	71,12	71,12	40,06	71,25
3703CH_A	Brouwerij 7 <L=11,80> [2/2]	144644,32	454342,08	2,00	71,12	71,12	39,18	71,24
3701HH_A	1e Hogeweg 55 <L=2,71> [2/4]	145079,46	455264,59	2,00	71,12	71,12	58,33	71,92
3701HH_A	1e Hogeweg 55 <L=2,71> [2/4]	145079,46	455264,59	2,00	71,12	71,12	58,33	71,92
3703CH_B	Brouwerij 9 <L=11,92> [10/10]	144668,25	454345,07	5,00	71,11	71,11	40,35	71,24
3701HD_A	Kerkweg 21 <L=24,40> [1/5]	144920,43	455157,88	2,00	71,10	71,10	42,04	71,23
3703CP_B	Waterigeweg 48 <L=4,72> [2/5]	144257,27	454525,78	5,00	71,08	71,08	25,39	71,20
111_A	Huydecoperweg 9A	145250,63	455272,72	2,00	71,08	71,08	52,92	71,41
111_A	Huydecoperweg 9A	145250,63	455272,72	2,00	71,08	71,08	52,92	71,41
3703CP_B	Waterigeweg 44 <L=10,90> [4/4]	144273,64	454551,10	5,00	71,07	71,07	31,77	71,19
3701HL_A	1e Hogeweg 178 <L=2,28> [4/21]	145050,54	455169,80	2,00	71,06	71,06	39,05	71,18
3701ZL_C	De Heuvel 239 <L=7,52> [2/5]	144989,26	455529,56	8,00	71,06	71,06	61,79	72,59
3701HB_A	1e Dorpsstraat 24C <L=11,10> [3/3]	144789,19	454904,85	2,00	71,06	71,06	37,41	71,18
3701HB_A	1e Dorpsstraat 24C <L=11,10> [3/3]	144789,19	454904,85	2,00	71,06	71,06	37,41	71,18
3708CA_C	Prinses Beatrixlaan 15 <L=5,40> [10/12]	145804,59	454768,34	8,00	71,03	71,03	50,18	71,26
3703CP_A	Waterigeweg 52 <L=7,01> [4/4]	144243,13	454513,70	2,00	71,02	71,02	32,63	71,14
3703CP_A	Waterigeweg 42 <L=2,60> [2/7]	144284,28	454556,71	2,00	71,01	71,01	33,09	71,13
3708CA_C	Prinses Beatrixlaan 15 <L=6,59> [12/12]	145810,66	454774,66	8,00	71,01	71,01	50,22	71,24
3703CP_D	Waterigeweg 60 <L=2,49> [2/4]	144182,93	454443,03	11,00	70,99	70,99	39,84	71,12
3703CJ_C	Karpervijver 14 <L=3,64> [1/10]	144718,34	454556,71	8,00	70,99	70,99	31,42	71,11
3701HC_E	Maurikstraat 19 <L=2,56> [9/9]	144816,16	454983,38	14,00	70,98	70,98	33,89	71,10
3703CP_D	Waterigeweg 60 <L=7,43> [1/4]	144180,98	454446,57	11,00	70,97	70,97	39,85	71,10
3703CM_D	Waterigeweg 29 <L=8,81> [2/5]	144239,73	454407,03	11,00	70,95	70,95	29,01	71,07
3701HC_E	Maurikstraat 19 <L=3,71> [10/13]	144789,56	455002,39	14,00	70,95	70,95	41,14	71,08
3703CP_C	Waterigeweg 60 <L=4,03> [3/4]	144181,35	454440,07	8,00	70,94	70,94	39,89	71,07

Alle getoonde dB-waarden zijn A-gewogen

Rapport: Resultatentabel  
 Model: Zeist - dB(C)  
 LAeq totaalresultaten voor toetspunten  
 (hoofdgroep)  
 Groep:  
 Groepsreductie: Nee

Naam Toetspunt	Omschrijving	X	Y	Hoogte	Dag	Avond	Nacht	Lden
3701ZL_B	De Heuvel 217 <L=27,55> [5/5]	145004,80	455521,31	5,00	70,94	70,94	62,68	72,77
3701HH_A	1e Hogeweg 57 <L=4,48> [4/7]	145082,26	455262,33	2,00	70,94	70,94	58,17	71,74
3701HH_A	1e Hogeweg 57 <L=4,48> [4/7]	145082,26	455262,33	2,00	70,94	70,94	58,17	71,74
3701HH_A	1e Hogeweg 57 <L=4,48> [5/7]	145085,75	455259,52	2,00	70,93	70,93	57,97	71,71
3701AG_C	Jufferstraat 10-38 <L=9,02> [9/23]	144936,24	454896,86	8,00	70,93	70,93	30,62	71,05
3701HH_A	1e Hogeweg 57 <L=4,48> [5/7]	145085,75	455259,52	2,00	70,93	70,93	57,97	71,71
3701AG_C	Jufferstraat 10-38 <L=9,02> [9/23]	144936,24	454896,86	8,00	70,93	70,93	30,62	71,05
3703CP_C	Waterigeweg 60 <L=2,49> [2/4]	144182,93	454443,03	8,00	70,92	70,92	39,92	71,05
3703CP_D	Waterigeweg 60 <L=4,03> [3/4]	144181,35	454440,07	11,00	70,92	70,92	39,81	71,05
3701CC_C	Prof. Lorentzlaan 2D <L=5,52> [2/2]	145710,85	455232,73	8,00	70,92	70,92	43,02	71,06
3701AG_A	Jufferstraat 10-38 <L=2,91> [10/23]	144902,80	454888,24	2,00	70,91	70,91	31,13	71,03
3701AG_A	Jufferstraat 10-38 <L=2,91> [10/23]	144902,80	454888,24	2,00	70,91	70,91	31,13	71,03
3701HD_A	Kerkweg 5 <L=2,93> [3/4]	144860,72	455112,44	2,00	70,89	70,89	38,07	71,01
3701DE_F	Emmaplein 130 <L=3,98> [8/13]	144944,47	455373,79	17,00	70,88	70,88	59,42	71,90
3703CP_B	Waterigeweg 42 <L=2,60> [2/7]	144284,28	454556,71	5,00	70,86	70,86	32,97	70,98
3703CP_B	Waterigeweg 52 <L=7,01> [4/4]	144243,13	454513,70	5,00	70,86	70,86	32,95	70,98
39_D	Slotlaan 153-161	145165,22	455254,47	11,00	70,85	70,85	56,43	71,45
39_D	Slotlaan 153-161	145165,22	455254,47	11,00	70,85	70,85	56,43	71,45
3701DE_F	Emmaplein 130 <L=3,79> [7/13]	144946,84	455370,70	17,00	70,84	70,84	59,63	71,91
155_A	Weeshuislaan 16 [3/3]	145101,45	455383,82	2,00	70,84	70,84	66,60	74,42
155_A	Weeshuislaan 16 [3/3]	145101,45	455383,82	2,00	70,84	70,84	66,60	74,42
3703CP_D	Waterigeweg 62 <L=6,85> [2/6]	144177,73	454436,01	11,00	70,83	70,83	39,77	70,96
3703CP_C	Waterigeweg 60 <L=7,43> [1/4]	144180,98	454446,57	8,00	70,83	70,83	39,93	70,96
151_A	Weeshuislaan 14 [2/3]	145108,34	455377,55	2,00	70,83	70,83	65,99	74,09
151_A	Weeshuislaan 14 [2/3]	145108,34	455377,55	2,00	70,83	70,83	65,99	74,09
3701HL_A	1e Hogeweg 24B <L=2,92> [6/18]	144978,75	455247,95	2,00	70,82	70,82	41,11	70,95
109_C	Huydecoperweg 9	145247,98	455260,47	8,00	70,82	70,82	52,28	71,13
3701HL_A	1e Hogeweg 24B <L=2,92> [6/18]	144978,75	455247,95	2,00	70,82	70,82	41,11	70,95
3701HL_A	1e Hogeweg 24B <L=2,92> [6/18]	144978,75	455247,95	2,00	70,82	70,82	41,11	70,95
109_C	Huydecoperweg 9	145247,98	455260,47	8,00	70,82	70,82	52,28	71,13
3703CP_C	Waterigeweg 62 <L=2,00> [1/2]	144174,78	454432,70	8,00	70,81	70,81	36,25	70,93
3708CA_C	Prinses Beatrixlaan 15 <L=6,84> [3/12]	145817,12	454767,61	8,00	70,81	70,81	50,15	71,05
3701JW_C	Weeshuislaan 22 <L=3,11> [4/4]	145094,96	455401,13	8,00	70,81	70,81	65,17	73,68
165_C	Weeshuislaan 22 [4/4]	145094,96	455401,13	8,00	70,81	70,81	65,17	73,68
165_C	Weeshuislaan 22 [4/4]	145094,96	455401,13	8,00	70,81	70,81	65,17	73,68
39_C	Slotlaan 153-161	145165,22	455254,47	8,00	70,78	70,78	55,71	71,31
159_C	Weeshuislaan 18 [4/4]	145103,45	455393,43	8,00	70,78	70,78	64,40	73,32
39_C	Slotlaan 153-161	145165,22	455254,47	8,00	70,78	70,78	55,71	71,31
159_C	Weeshuislaan 18 [4/4]	145103,45	455393,43	8,00	70,78	70,78	64,40	73,32
3701KB_B	Stuivingsstraat 31 <L=10,43> [4/7]	144819,83	454962,43	5,00	70,77	70,77	32,23	70,89
3701GN_A	Slotlaan 58 <L=7,32> [2/5]	145008,95	455033,71	2,00	70,77	70,77	42,74	70,91
3701AG_B	Jufferstraat 10-38 <L=2,42> [8/23]	144946,18	454894,27	5,00	70,77	70,77	33,19	70,89
3701HB_A	1e Dorpsstraat 22B <L=10,12> [2/2]	144782,09	454912,73	2,00	70,77	70,77	39,99	70,90
3701AG_B	Jufferstraat 10-38 <L=2,42> [8/23]	144946,18	454894,27	5,00	70,77	70,77	33,19	70,89
3701HB_A	1e Dorpsstraat 22B <L=10,12> [2/2]	144782,09	454912,73	2,00	70,77	70,77	39,99	70,90
3703CH_B	Brouwerij 9 <L=10,61> [7/10]	144665,03	454332,51	5,00	70,76	70,76	27,17	70,88
3701HL_A	1e Hogeweg 24B <L=2,67> [13/18]	144980,87	455247,70	2,00	70,75	70,75	41,30	70,88
3701HL_A	1e Hogeweg 24B <L=2,67> [13/18]	144980,87	455247,70	2,00	70,75	70,75	41,30	70,88
3701HL_A	1e Hogeweg 24B <L=2,67> [13/18]	144980,87	455247,70	2,00	70,75	70,75	41,30	70,88
3701JW_C	Weeshuislaan 24 <L=3,78> [4/4]	145095,54	455409,87	8,00	70,74	70,74	62,54	72,59
3703CH_B	Brouwerij 9 <L=6,14> [9/10]	144661,61	454346,69	5,00	70,73	70,73	39,57	70,86
3703CB_D	Zusterplein 26C <L=11,49> [7/7]	144648,46	454713,48	11,00	70,72	70,72	44,00	70,87
3701HC_C	Maurikstraat 19 <L=4,12> [6/9]	144817,12	454964,67	8,00	70,70	70,70	32,82	70,82
156_C	Weeshuislaan 18 [1/4]	145106,61	455392,79	8,00	70,70	70,70	64,15	73,17
156_C	Weeshuislaan 18 [1/4]	145106,61	455392,79	8,00	70,70	70,70	64,15	73,17
3703CP_C	Waterigeweg 62 <L=6,85> [2/6]	144177,73	454436,01	8,00	70,69	70,69	39,85	70,82
3701GN_A	Slotlaan 46 <L=2,32> [4/14]	144973,89	454986,50	2,00	70,68	70,68	33,28	70,80
3701HC_E	Maurikstraat 19 <L=5,86> [7/9]	144820,53	454972,96	14,00	70,68	70,68	32,66	70,80
150_C	Weeshuislaan 14 [1/3]	145114,05	455383,93	8,00	70,68	70,68	63,33	72,83

Alle getoonde dB-waarden zijn A-gewogen

Rapport: Resultatentabel  
Model: Zeist - dB(C)  
L(Aeq totaalresultaten voor toetspunten  
(hoofdgroep)  
Groep: (hoofdgroep)  
Groepsreductie: Nee

Naam Toetspunt	Omschrijving	X	Y	Hoogte	Dag	Avond	Nacht	Lden
150_C	Weeshuislaan 14 [1/3]	145114,05	455383,93	8,00	70,68	70,68	63,33	72,83
3701AG_B	Jufferstraat 10-38 <L=7,74> [7/23]	144950,18	454897,42	5,00	70,67	70,67	35,19	70,79
39_B	Slotlaan 153-161	145165,22	455254,47	5,00	70,67	70,67	54,99	71,15
3701AG_B	Jufferstraat 10-38 <L=7,74> [7/23]	144950,18	454897,42	5,00	70,67	70,67	35,19	70,79
39_B	Slotlaan 153-161	145165,22	455254,47	5,00	70,67	70,67	54,99	71,15
3701JA_D	Voorheuveld 25E <L=2,22> [4/4]	144885,67	455459,62	11,00	70,66	70,66	64,51	73,30
3708CA_B	Prinses Beatrixlaan 15 <L=5,37> [11/12]	145806,58	454773,34	5,00	70,65	70,65	49,35	70,87
3703CP_C	Waterigeweg 64 <L=7,61> [2/6]	144166,60	454422,83	8,00	70,64	70,64	39,73	70,77
3703CS_A	Koelaan 1 <L=3,99> [1/9]	144273,98	454306,53	2,00	70,64	70,64	34,00	70,76
110_C	Huydecoperweg 9a	145255,19	455267,69	8,00	70,63	70,63	52,09	70,94
110_C	Huydecoperweg 9a	145255,19	455267,69	8,00	70,63	70,63	52,09	70,94
3701CC_B	Prof. Lorentzlaan 2B <L=5,33> [2/2]	145685,21	455203,21	5,00	70,61	70,61	49,26	70,83
3701AR_B	Herenlaan 1 <L=9,44> [1/5]	144971,31	454925,99	5,00	70,61	70,61	36,63	70,73
3701AR_B	Herenlaan 1 <L=9,44> [1/5]	144971,31	454925,99	5,00	70,61	70,61	36,63	70,73
3701HC_D	Maurikstraat 19 <L=5,54> [5/10]	144795,00	455013,99	11,00	70,60	70,60	37,17	70,72
3701JA_B	Voorheuveld 19 <L=3,39> [1/6]	144878,64	455421,98	5,00	70,60	70,60	60,30	71,86
3708CA_C	Prinses Beatrixlaan 15 <L=10,56> [4/12]	145823,47	454768,66	8,00	70,59	70,59	50,15	70,83
3708CA_B	Prinses Beatrixlaan 13 <L=6,74> [3/4]	145726,63	454793,87	5,00	70,59	70,59	42,94	70,73
3701CC_A	Prof. Lorentzlaan 10 <L=8,58> [2/2]	145752,65	455270,27	2,00	70,59	70,59	47,94	70,78
3701BT_B	Laantje zonder Eind 5 <L=6,05> [1/8]	145618,56	455147,84	5,00	70,58	70,58	51,03	70,85
3703CJ_C	Karpervijver 14 <L=11,11> [6/10]	144685,82	454528,07	8,00	70,57	70,57	32,25	70,69
3701GP_A	Slotlaan 70D <L=14,79> [1/3]	145033,00	455060,40	2,00	70,56	70,56	46,68	70,73
3701BT_A	Laantje zonder Eind 5 <L=6,05> [1/8]	145618,56	455147,84	2,00	70,56	70,56	51,30	70,84
3708CA_B	Prinses Beatrixlaan 15 <L=5,40> [10/12]	145804,59	454768,34	5,00	70,55	70,55	49,31	70,77
3701AG_A	Jufferstraat 10-38 <L=2,53> [5/23]	144945,03	454916,08	2,00	70,52	70,52	29,13	70,64
3701AG_A	Jufferstraat 10-38 <L=2,53> [5/23]	144945,03	454916,08	2,00	70,52	70,52	29,13	70,64
3703CH_C	Brouwerij 1 <L=9,85> [1/3]	144641,61	454374,57	8,00	70,51	70,51	33,53	70,63
3703BH_B	Laan van Cattenbroeck 1 <L=7,66> [3/3]	144194,38	454459,25	5,00	70,50	70,50	37,66	70,62
3708CA_A	Prinses Beatrixlaan 13 <L=6,74> [3/4]	145726,63	454793,87	2,00	70,50	70,50	43,15	70,64
3701AG_B	Jufferstraat 10-38 <L=9,02> [9/23]	144936,24	454896,86	5,00	70,50	70,50	30,33	70,62
3701AG_B	Jufferstraat 10-38 <L=9,02> [9/23]	144936,24	454896,86	5,00	70,50	70,50	30,33	70,62
3703BH_B	Laan van Cattenbroeck 1 <L=8,64> [1/3]	144194,39	454453,36	5,00	70,49	70,49	38,04	70,61
3701HC_C	Maurikstraat 19 <L=15,20> [5/13]	144778,34	454989,09	8,00	70,48	70,48	36,80	70,60
3708CA_A	Prinses Beatrixlaan 13 <L=12,70> [3/4]	145718,25	454779,06	2,00	70,48	70,48	53,04	70,84
3701BT_B	Laantje zonder Eind 5 <L=13,30> [2/8]	145626,40	455138,74	5,00	70,48	70,48	44,18	70,63
3703BH_A	Laan van Cattenbroeck 1 <L=7,66> [3/3]	144194,38	454459,25	2,00	70,46	70,46	36,62	70,58
3703CM_A	Waterigeweg 31 <L=4,50> [3/11]	144209,86	454365,35	2,00	70,45	70,45	36,06	70,57
3708CD_D	Charlotte de Bourbonlaan 40 <L=8,20> [2/3]	145946,21	454719,82	11,00	70,44	70,44	49,60	70,67
3703BH_A	Laan van Cattenbroeck 1 <L=8,64> [1/3]	144194,39	454453,36	2,00	70,43	70,43	38,11	70,55
3703CM_A	Waterigeweg 31 <L=3,78> [4/11]	144213,08	454362,75	2,00	70,41	70,41	38,84	70,54
3703CJ_C	Karpervijver 14 <L=51,99> [3/10]	144707,68	454533,83	8,00	70,41	70,41	31,80	70,53
3701HC_D	Maurikstraat 19 <L=7,11> [8/9]	144820,73	454977,86	11,00	70,40	70,40	30,54	70,52
3701CC_F	Prof. Lorentzlaan 16 <L=5,98> [2/10]	145818,00	455343,14	17,00	70,39	70,39	44,16	70,54
3701AG_A	Jufferstraat 10-38 <L=2,22> [2/2]	144938,38	454900,42	2,00	70,38	70,38	29,80	70,50
3701AG_A	Jufferstraat 10-38 <L=2,22> [2/2]	144938,38	454900,42	2,00	70,38	70,38	29,80	70,50
3703CH_A	Brouwerij 9 <L=11,92> [10/10]	144668,25	454345,07	2,00	70,35	70,35	39,68	70,48
3708CB_C	Charlotte de Bourbonlaan 29 <L=7,08> [3/4]	145881,89	454744,80	8,00	70,34	70,34	49,77	70,58
153_C	Weeshuislaan 16 [1/3]	145109,27	455388,22	8,00	70,34	70,34	63,90	72,85
153_C	Weeshuislaan 16 [1/3]	145109,27	455388,22	8,00	70,34	70,34	63,90	72,85
3701CC_C	Prof. Lorentzlaan 8 <L=6,79> [3/3]	145745,91	455263,35	8,00	70,32	70,32	45,63	70,48
3703CS_A	Koelaan 1 <L=27,85> [9/9]	144264,84	454317,38	2,00	70,30	70,30	37,19	70,42
3701CC_B	Prof. Lorentzlaan 2A <L=6,95> [1/1]	145677,20	455185,90	5,00	70,28	70,28	53,49	70,68
3703CM_C	Waterigeweg 31 <L=4,50> [3/11]	144209,86	454365,35	8,00	70,27	70,27	38,69	70,40
3703CM_C	Waterigeweg 31 <L=3,78> [4/11]	144213,08	454362,75	8,00	70,27	70,27	38,61	70,40
3701HC_D	Maurikstraat 19 <L=5,86> [7/9]	144820,53	454972,96	11,00	70,27	70,27	31,53	70,39
3708CA_B	Prinses Beatrixlaan 13 <L=5,93> [4/4]	145730,61	454796,70	5,00	70,26	70,26	45,87	70,43
3701BT_A	Laantje zonder Eind 5 <L=13,30> [2/8]	145626,40	455138,74	2,00	70,26	70,26	44,41	70,41
3703CM_C	Waterigeweg 31 <L=3,76> [1/11]	144205,41	454366,58	8,00	70,24	70,24	35,79	70,36
103_A	Huydecoperweg 5	145231,43	455248,63	2,00	70,23	70,23	53,33	70,62

Alle getoonde dB-waarden zijn A-gewogen

Sweco Nederland B.V.  
 Locatieprofielen Zeist

Bijlage 2 - Rekenresultaten  
 dB(C)

Rapport: Resultatentabel  
 Model: Zeist - dB(C)  
 LAeq totaalresultaten voor toetspunten  
 Groep: (hoofdgroep)  
 Groepsreductie: Nee

Naam Toetspunt	Omschrijving	X	Y	Hoogte	Dag	Avond	Nacht	Lden
103_A	Huydecoperweg 5	145231,43	455248,63	2,00	70,23	70,23	53,33	70,62
3701JA_D	Voorheuvel 21A <L=10,27> [2/3]	144876,88	455428,98	11,00	70,20	70,20	59,80	71,44
138_C	Slotlaan 196C	145274,12	455335,90	8,00	70,20	70,20	52,33	70,54
138_C	Slotlaan 196C	145274,12	455335,90	8,00	70,20	70,20	52,33	70,54
3701JW_A	Weeshuislaan 24 <L=13,64> [3/4]	145089,40	455406,05	2,00	70,18	70,18	66,60	74,14
3701KB_D	Stuivingastraat 31 <L=8,60> [5/7]	144813,15	454988,27	11,00	70,17	70,17	35,61	70,29
3708CA_B	Prinses Beatrixlaan 17 <L=7,23> [3/3]	145840,65	454757,22	5,00	70,17	70,17	49,42	70,40
3701CC_F	Prof. Lorentzlaan 16 <L=15,96> [6/10]	145804,84	455331,61	17,00	70,16	70,16	40,55	70,29
3708CD_C	Charlotte de Bourbonlaan 40 <L=8,20> [2/3]	145946,21	454719,82	8,00	70,16	70,16	49,15	70,39
3703CP_B	Waterigeweg 60 <L=4,03> [3/4]	144181,35	454440,07	5,00	70,15	70,15	36,71	70,27
3701HC_D	Maurikstraat 19 <L=2,56> [9/9]	144816,16	454983,38	11,00	70,15	70,15	33,37	70,27
3701JA_D	Voorheuvel 29A <L=2,56> [6/8]	144889,25	455464,84	11,00	70,13	70,13	62,43	72,15
3701BT_B	Laantje zonder Eind 5 <L=6,59> [3/8]	145619,86	455126,91	5,00	70,11	70,11	39,01	70,24
3703BH_B	Laan van Cattenbroeck 1A <L=7,58> [3/3]	144188,67	454464,30	5,00	70,10	70,10	37,76	70,22
3703CJ_C	Karpervijver 14 <L=17,37> [10/10]	144710,79	454561,10	8,00	70,10	70,10	30,18	70,22
3708CD_D	Charlotte de Bourbonlaan 46 <L=7,14> [3/3]	145989,57	454742,57	11,00	70,10	70,10	49,82	70,35
112_C	Huydecoperweg 9B	145262,66	455275,86	8,00	70,10	70,10	51,95	70,43
112_C	Huydecoperweg 9B	145262,66	455275,86	8,00	70,10	70,10	51,95	70,43
3703CP_B	Waterigeweg 62 <L=2,00> [1/2]	144174,78	454432,70	5,00	70,09	70,09	37,29	70,21
3703CP_B	Waterigeweg 62 <L=6,85> [2/6]	144177,73	454436,01	5,00	70,09	70,09	36,97	70,21
3703CS_A	Koelaan 1 <L=26,22> [3/9]	144262,03	454296,76	2,00	70,09	70,09	30,99	70,21
3703CP_C	Waterigeweg 32 <L=4,02> [2/6]	144343,19	454624,95	8,00	70,09	70,09	41,84	70,23
3701HC_B	Maurikstraat 19 <L=4,12> [6/9]	144817,12	454964,67	5,00	70,09	70,09	32,40	70,21
3708CA_B	Prinses Beatrixlaan 13 <L=12,70> [3/4]	145718,25	454779,06	5,00	70,09	70,09	46,29	70,26
3703CM_C	Waterigeweg 31 <L=13,97> [5/11]	144209,91	454356,03	8,00	70,08	70,08	34,72	70,20
3708CA_A	Prinses Beatrixlaan 17 <L=7,23> [3/3]	145840,65	454757,22	2,00	70,08	70,08	50,10	70,34
3703BH_A	Laan van Cattenbroeck 1A <L=7,58> [3/3]	144188,67	454464,30	2,00	70,07	70,07	36,87	70,19
3701HC_D	Maurikstraat 19 <L=2,07> [7/10]	144787,44	455024,99	11,00	70,07	70,07	40,07	70,20
3703CM_B	Waterigeweg 31 <L=4,50> [3/11]	144209,86	454365,35	5,00	70,06	70,06	38,83	70,19
3703CM_A	Waterigeweg 31 <L=13,97> [5/11]	144209,91	454356,03	2,00	70,06	70,06	34,50	70,18
3708CA_A	Prinses Beatrixlaan 15 <L=5,37> [11/12]	145806,58	454773,34	2,00	70,06	70,06	49,11	70,29
3701BT_A	Laantje zonder Eind 5 <L=6,59> [3/8]	145619,86	455126,91	2,00	70,05	70,05	39,15	70,18
3703CM_B	Waterigeweg 31 <L=3,76> [1/11]	144205,41	454366,58	5,00	70,04	70,04	35,20	70,16
3701HL_A	1e Hogeweg 24B <L=3,76> [5/18]	144973,96	455251,79	2,00	70,04	70,04	41,18	70,17
3701HL_A	1e Hogeweg 24B <L=3,76> [5/18]	144973,96	455251,79	2,00	70,04	70,04	41,18	70,17
3701HL_A	1e Hogeweg 24B <L=3,76> [5/18]	144973,96	455251,79	2,00	70,04	70,04	41,18	70,17
3703CM_B	Waterigeweg 31 <L=3,78> [4/11]	144213,08	454362,75	5,00	70,03	70,03	38,75	70,16
3701HC_D	Maurikstraat 19 <L=2,66> [7/13]	144777,68	455003,19	11,00	70,03	70,03	43,81	70,18
3703CP_A	Waterigeweg 62 <L=2,00> [1/2]	144174,78	454432,70	2,00	70,02	70,02	36,51	70,14
3703CP_C	Waterigeweg 32 <L=6,31> [1/6]	144342,14	454628,68	8,00	70,02	70,02	41,86	70,16
3701HC_B	Maurikstraat 19 <L=21,32> [4/6]	144808,29	455035,45	5,00	70,02	70,02	34,72	70,14
3708CA_B	Prinses Beatrixlaan 15 <L=6,59> [12/12]	145810,66	454774,66	5,00	69,99	69,99	49,36	70,23
3701BT_A	Laantje zonder Eind 5 <L=13,44> [8/8]	145606,16	455149,16	2,00	69,99	69,99	50,55	70,26
3701DE_E	Emmaplein 130 <L=13,59> [3/13]	144992,20	455350,00	14,00	69,99	69,99	55,74	70,61
3703CP_A	Waterigeweg 60 <L=4,03> [3/4]	144181,35	454440,07	2,00	69,98	69,98	36,20	70,10
3703CP_C	Waterigeweg 64 <L=9,80> [1/6]	144164,90	454428,94	8,00	69,97	69,97	32,98	70,09
3703CM_B	Waterigeweg 29 <L=8,51> [2/3]	144242,90	454403,14	5,00	69,97	69,97	35,69	70,09
3703CM_A	Waterigeweg 31 <L=3,76> [1/11]	144205,41	454366,58	2,00	69,96	69,96	34,90	70,08
3701KB_A	Stuivingastraat 31 <L=10,43> [4/7]	144819,83	454962,43	2,00	69,96	69,96	32,86	70,08
3701DE_F	Emmaplein 130 <L=5,59> [4/13]	144962,92	455358,17	17,00	69,96	69,96	60,70	71,49
3701HC_C	Maurikstraat 19 <L=2,52> [6/13]	144772,77	454995,80	8,00	69,95	69,95	44,85	70,11
3708CA_B	Prinses Beatrixlaan 17 <L=6,34> [2/3]	145835,15	454752,45	5,00	69,95	69,95	44,14	70,10
3703CP_A	Waterigeweg 62 <L=6,85> [2/6]	144177,73	454436,01	2,00	69,94	69,94	36,57	70,06
3701HC_C	Maurikstraat 19 <L=5,86> [7/9]	144820,53	454972,96	8,00	69,94	69,94	31,08	70,06
3701JA_B	Voorheuvel 19 <L=7,34> [3/6]	144872,02	455418,05	5,00	69,94	69,94	55,62	70,55
3701BT_B	Laantje zonder Eind 5 <L=13,44> [8/8]	145606,16	455149,16	5,00	69,93	69,93	50,82	70,22
3708CA_A	Prinses Beatrixlaan 15 <L=5,40> [10/12]	145804,59	454768,34	2,00	69,91	69,91	49,09	70,14
3701HC_C	Maurikstraat 19 <L=7,11> [8/9]	144820,73	454977,86	8,00	69,90	69,90	30,24	70,02
3701CC_B	Prof. Lorentzlaan 4 <L=7,71> [4/4]	145725,14	455247,06	5,00	69,90	69,90	45,47	70,07

Alle getoonde dB-waarden zijn A-gewogen

Rapport: Resultatentabel  
Model: Zeist - dB(C)  
L<sub>Aeq</sub> totaalresultaten voor toetspunten  
(hoofdgroep)  
Groep:  
Groepsreductie: Nee

Naam Toetspunt	Omschrijving	X	Y	Hoogte	Dag	Avond	Nacht	Lden
3701AG_A	Jufferstraat 10-38 <L=2,85> [1/2]	144939,97	454899,96	2,00	69,90	69,90	29,93	70,02
3701AG_A	Jufferstraat 10-38 <L=2,85> [1/2]	144939,97	454899,96	2,00	69,90	69,90	29,93	70,02
3703CP_B	Waterigeweg 64 <L=7,61> [2/6]	144166,60	454422,83	5,00	69,89	69,89	37,91	70,01
3703CP_B	Waterigeweg 60 <L=2,49> [2/4]	144182,93	454443,03	5,00	69,89	69,89	35,72	70,01
3708CA_A	Prinses Beatrixlaan 17 <L=6,34> [2/3]	145835,15	454752,45	2,00	69,89	69,89	42,84	70,03
3701ZL_B	De Heuvel 239 <L=3,79> [1/5]	144987,15	455533,05	5,00	69,89	69,89	60,03	71,26
3703CB_B	Zusterplein 20 <L=14,07> [7/15]	144577,89	454739,41	17,00	69,87	69,87	40,88	70,00
3703BH_B	Laan van Cattenbroeck 1 <L=4,56> [1/3]	144189,42	454448,94	5,00	69,84	69,84	34,65	69,96
3703CB_C	Zusterplein 26C <L=11,49> [7/7]	144648,46	454713,48	8,00	69,84	69,84	43,41	69,99
3701ZL_B	De Heuvel 239 <L=7,52> [2/5]	144989,26	455529,56	5,00	69,84	69,84	59,67	71,14
3703CP_B	Waterigeweg 32 <L=4,02> [2/6]	144343,19	454624,95	5,00	69,83	69,83	41,83	69,97
3708CD_C	Charlotte de Bourbonlaan 46 <L=7,14> [3/3]	145989,57	454742,57	8,00	69,83	69,83	49,38	70,07
3703CM_C	Waterigeweg 29 <L=8,81> [2/5]	144239,73	454407,03	8,00	69,82	69,82	25,34	69,94
3703CH_A	Brouwerij 9 <L=6,14> [9/10]	144661,61	454346,69	2,00	69,82	69,82	39,84	69,95
3703CH_A	Brouwerij 5 <L=11,70> [1/3]	144629,37	454342,94	2,00	69,81	69,81	26,78	69,93
3703CP_A	Waterigeweg 32 <L=4,02> [2/6]	144343,19	454624,95	2,00	69,80	69,80	38,70	69,93
3708CA_B	Prinses Beatrixlaan 19 <L=10,56> [4/12]	145823,47	454768,66	5,00	69,80	69,80	49,38	70,04
3703CP_C	Waterigeweg 32 <L=7,69> [6/6]	144337,73	454634,26	8,00	69,79	69,79	41,87	69,93
3708CD_D	Charlotte de Bourbonlaan 62 <L=7,67> [3/3]	146068,22	454779,40	11,00	69,79	69,79	50,55	70,07
3708CA_A	Prinses Beatrixlaan 15 <L=6,59> [12/12]	145810,66	454774,66	2,00	69,77	69,77	49,18	70,01
3703CM_B	Waterigeweg 31 <L=13,97> [5/11]	144209,91	454356,03	5,00	69,76	69,76	34,50	69,88
3701HC_D	Maurikstraat 19 <L=4,22> [8/13]	144780,70	455004,69	11,00	69,76	69,76	43,33	69,91
3703CP_B	Waterigeweg 32 <L=6,31> [1/6]	144342,14	454628,68	5,00	69,75	69,75	39,78	69,88
3703CP_A	Waterigeweg 64 <L=7,61> [2/6]	144166,60	454422,83	2,00	69,74	69,74	37,13	69,86
3701JA_B	Voorheuvel 19 <L=6,37> [6/6]	144876,76	455425,18	5,00	69,74	69,74	60,01	71,14
3703CG_D	Zinzendorflaan 2 <L=6,26> [9/9]	144757,38	454507,25	11,00	69,73	69,73	37,82	69,85
109_B	Huydecoperweg 9	145247,98	455260,47	5,00	69,73	69,73	52,27	70,09
109_B	Huydecoperweg 9	145247,98	455260,47	5,00	69,73	69,73	52,27	70,09
3703CH_B	Brouwerij 5 <L=11,70> [1/3]	144629,37	454342,94	5,00	69,72	69,72	26,91	69,84
3708CD_D	Charlotte de Bourbonlaan 64 <L=6,94> [2/2]	146076,23	454788,28	11,00	69,72	69,72	50,81	70,01
3701HL_B	1e Hogeweg 24B <L=3,72> [17/18]	144959,55	455263,39	5,00	69,72	69,72	43,66	69,87
3701HL_B	1e Hogeweg 24B <L=3,72> [17/18]	144959,55	455263,39	5,00	69,72	69,72	43,66	69,87
3701HL_B	1e Hogeweg 24B <L=3,72> [17/18]	144959,55	455263,39	5,00	69,72	69,72	43,66	69,87
3703CP_A	Waterigeweg 60 <L=2,49> [2/4]	144182,93	454443,03	2,00	69,71	69,71	34,98	69,83
3708CD_B	Charlotte de Bourbonlaan 40 <L=8,20> [2/3]	145946,21	454719,82	5,00	69,71	69,71	48,36	69,93
3701CC_C	Prof. Lorentzlaan 14 <L=7,48> [5/6]	145768,78	455295,67	8,00	69,70	69,70	47,91	69,91
104_A	Huydecoperweg 7	145235,68	455253,24	2,00	69,70	69,70	53,20	70,12
104_A	Huydecoperweg 7	145235,68	455253,24	2,00	69,70	69,70	53,20	70,12
3703CP_A	Waterigeweg 32 <L=6,31> [1/6]	144342,14	454628,68	2,00	69,69	69,69	37,77	69,81
3701CC_B	Prof. Lorentzlaan 16 <L=13,92> [1/2]	145785,62	455310,16	5,00	69,69	69,69	47,71	69,89
3703CH_C	Brouwerij 3 <L=11,79> [1/3]	144634,47	454366,45	8,00	69,67	69,67	31,43	69,79
3703CP_B	Waterigeweg 60 <L=7,43> [1/4]	144180,98	454446,57	5,00	69,66	69,66	35,14	69,78
3701CC_C	Prof. Lorentzlaan 8 <L=7,27> [2/3]	145740,80	455262,89	8,00	69,66	69,66	48,47	69,88
3701ZL_A	De Heuvel 217 <L=27,55> [5/5]	145004,80	455521,31	2,00	69,66	69,66	61,43	71,50
3703CP_C	Waterigeweg 32 <L=5,28> [3/3]	144332,88	454638,57	8,00	69,64	69,64	41,87	69,78
3701HL_A	1e Hogeweg 24B <L=2,67> [11/18]	144976,10	455251,65	2,00	69,64	69,64	41,12	69,78
3701HL_A	1e Hogeweg 24B <L=2,67> [11/18]	144976,10	455251,65	2,00	69,64	69,64	41,12	69,78
3701HL_A	1e Hogeweg 24B <L=2,67> [11/18]	144976,10	455251,65	2,00	69,64	69,64	41,12	69,78
3701HC_C	Maurikstraat 19 <L=2,56> [9/9]	144816,16	454983,38	8,00	69,62	69,62	33,29	69,74
3708CD_D	Charlotte de Bourbonlaan 54 <L=10,80> [1/1]	146032,33	454752,29	11,00	69,62	69,62	49,92	69,88
3708CD_C	Charlotte de Bourbonlaan 62 <L=7,67> [3/3]	146068,22	454779,40	8,00	69,62	69,62	50,12	69,89
3708CA_A	Prinses Beatrixlaan 15 <L=10,56> [4/12]	145823,47	454768,66	2,00	69,61	69,61	49,51	69,86
3703BH_A	Laan van Cattenbroeck 1 <L=4,56> [1/3]	144189,42	454448,94	2,00	69,60	69,60	34,31	69,72
3703CP_A	Waterigeweg 60 <L=7,43> [1/4]	144180,98	454446,57	2,00	69,58	69,58	33,61	69,70
3703CG_D	Zinzendorflaan 2 <L=10,07> [3/9]	144743,72	454470,95	11,00	69,56	69,56	35,00	69,68
3701HC_A	Maurikstraat 19 <L=21,32> [4/6]	144808,29	455035,45	2,00	69,56	69,56	34,67	69,68
3701JW_C	Weeshuislaan 22 <L=2,02> [1/4]	145098,22	455400,13	8,00	69,54	69,54	64,89	72,90
162_C	Weeshuislaan 22 [1/4]	145098,22	455400,13	8,00	69,54	69,54	64,89	72,90
162_C	Weeshuislaan 22 [1/4]	145098,22	455400,13	8,00	69,54	69,54	64,89	72,90

Alle getoonde dB-waarden zijn A-gewogen

Rapport: Resultatentabel  
Model: Zeist - dB(C)  
L<sub>Aeq</sub> totaalresultaten voor toetspunten  
Groep: (hoofdgroep)  
Groepsreductie: Nee

Naam Toetspunt	Omschrijving	X	Y	Hoogte	Dag	Avond	Nacht	Lden
3708CB_C	Charlotte de Bourbonlaan 29 <L=6,61> [4/4]	145886,74	454743,52	8,00	69,52	69,52	45,18	69,69
3708CB_B	Charlotte de Bourbonlaan 29 <L=7,08> [3/4]	145881,89	454744,80	5,00	69,50	69,50	49,21	69,75
3701JA_C	Voorheuvel 21A <L=10,27> [2/3]	144876,88	455428,98	8,00	69,50	69,50	57,95	70,50
3701CC_C	Prof. Lorentzlaan 26 <L=6,82> [2/2]	145856,65	455382,87	8,00	69,49	69,49	40,03	69,62
3708CD_C	Charlotte de Bourbonlaan 64 <L=6,94> [2/2]	146076,23	454788,28	8,00	69,48	69,48	50,37	69,77
3708CA_A	Prinses Beatrixlaan 13 <L=5,93> [4/4]	145730,61	454796,70	2,00	69,47	69,47	46,03	69,65
3701CC_C	Prof. Lorentzlaan 24 <L=6,65> [1/3]	145852,09	455377,89	8,00	69,46	69,46	40,09	69,59
3708CD_D	Charlotte de Bourbonlaan 62 <L=7,21> [2/3]	146069,55	454769,48	11,00	69,46	69,46	50,37	69,75
114_C	Huydecoperweg 9C	145269,11	455284,44	8,00	69,46	69,46	51,74	69,81
114_C	Huydecoperweg 9C	145269,11	455284,44	8,00	69,46	69,46	51,74	69,81
3701HC_D	Maurikstraat 19 <L=2,04> [12/13]	144790,81	455005,50	11,00	69,44	69,44	42,48	69,58
3701CC_D	Prof. Lorentzlaan 24 <L=5,96> [2/3]	145844,56	455380,53	11,00	69,44	69,44	48,43	69,67
3701AG_A	Jufferstraat 10-38 <L=2,42> [8/23]	144946,18	454894,27	2,00	69,43	69,43	33,38	69,55
3701AR_A	Herenlaan 1 <L=9,44> [1/5]	144971,31	454925,99	2,00	69,43	69,43	36,55	69,55
42_D	Slotlaan 153-161	145148,61	455235,72	11,00	69,43	69,43	48,26	69,65
110_B	Huydecoperweg 9a	145255,19	455267,69	5,00	69,43	69,43	52,10	69,80
3701AG_A	Jufferstraat 10-38 <L=2,42> [8/23]	144946,18	454894,27	2,00	69,43	69,43	33,38	69,55
3701AR_A	Herenlaan 1 <L=9,44> [1/5]	144971,31	454925,99	2,00	69,43	69,43	36,55	69,55
42_D	Slotlaan 153-161	145148,61	455235,72	11,00	69,43	69,43	48,26	69,65
110_B	Huydecoperweg 9a	145255,19	455267,69	5,00	69,43	69,43	52,10	69,80
3701HC_B	Maurikstraat 19 <L=5,86> [7/9]	144820,53	454972,96	5,00	69,42	69,42	30,49	69,54
3708CD_D	Charlotte de Bourbonlaan 40 <L=5,22> [3/3]	145951,19	454719,34	11,00	69,39	69,39	44,70	69,55
3701AG_A	Jufferstraat 10-38 <L=7,74> [7/23]	144950,18	454897,42	2,00	69,39	69,39	35,44	69,51
3701AG_A	Jufferstraat 10-38 <L=7,74> [7/23]	144950,18	454897,42	2,00	69,39	69,39	35,44	69,51
3703CH_A	Brouwerij 9 <L=10,61> [7/10]	144665,03	454332,51	2,00	69,38	69,38	25,90	69,50
3703CH_C	Brouwerij 7 <L=10,87> [1/2]	144637,84	454335,49	8,00	69,36	69,36	28,56	69,48
3708CB_B	Charlotte de Bourbonlaan 29 <L=5,52> [1/4]	145891,86	454739,43	8,00	69,35	69,35	46,32	69,54
3701HC_D	Maurikstraat 19 <L=6,92> [6/10]	144789,22	455020,19	11,00	69,34	69,34	36,97	69,46
3701CC_A	Prof. Lorentzlaan 2 <L=6,64> [1/1]	145679,26	455184,05	2,00	69,32	69,32	50,49	69,62
3708CB_B	Charlotte de Bourbonlaan 46 <L=7,14> [3/3]	145989,57	454742,57	5,00	69,32	69,32	48,61	69,55
3708CD_C	Charlotte de Bourbonlaan 54 <L=10,80> [1/1]	146032,33	454752,29	8,00	69,32	69,32	49,51	69,58
3708CD_C	Charlotte de Bourbonlaan 66 <L=7,58> [3/3]	146094,17	454797,62	8,00	69,32	69,32	50,76	69,63
3701CC_C	Prof. Lorentzlaan 6 <L=7,83> [3/3]	145735,76	455257,26	8,00	69,31	69,31	48,65	69,55
3703CP_B	Waterigeweg 32 <L=7,69> [6/6]	144337,73	454634,26	5,00	69,28	69,28	39,70	69,41
3708CB_A	Charlotte de Bourbonlaan 29 <L=7,08> [3/4]	145881,89	454744,80	2,00	69,28	69,28	50,20	69,57
3701CC_F	Prof. Lorentzlaan 16 <L=5,33> [1/10]	145813,31	455347,36	17,00	69,28	69,28	44,70	69,44
3701CC_C	Prof. Lorentzlaan 2D <L=9,08> [1/2]	145705,61	455231,16	8,00	69,27	69,27	50,95	69,59
3708CD_B	Charlotte de Bourbonlaan 62 <L=7,67> [3/3]	146068,22	454779,40	5,00	69,27	69,27	49,37	69,53
43_D	Slotlaan 153-161	145142,05	455228,30	11,00	69,26	69,26	48,10	69,48
43_D	Slotlaan 153-161	145142,05	455228,30	11,00	69,26	69,26	48,10	69,48
3703CP_A	Waterigeweg 64 <L=9,80> [1/6]	144164,90	454428,94	2,00	69,25	69,25	30,34	69,37
3708CD_C	Charlotte de Bourbonlaan 68 <L=9,11> [3/3]	146101,55	454801,54	8,00	69,25	69,25	50,91	69,57
3701KB_C	Stuivingastraat 31 <L=8,60> [5/7]	144813,15	454988,27	8,00	69,24	69,24	35,57	69,36
3701CC_C	Prof. Lorentzlaan 2A <L=5,28> [1/1]	145676,23	455193,32	8,00	69,23	69,23	53,70	69,72
3701HC_D	Maurikstraat 19 <L=5,37> [8/10]	144783,74	455032,37	11,00	69,22	69,22	39,78	69,35
3701HC_B	Maurikstraat 19 <L=7,11> [8/9]	144820,73	454977,86	5,00	69,22	69,22	29,77	69,34
3708CD_C	Charlotte de Bourbonlaan 66 <L=6,39> [2/3]	146090,06	454790,59	8,00	69,22	69,22	50,53	69,52
3701HC_A	Maurikstraat 19 <L=4,12> [6/9]	144817,12	454964,67	2,00	69,19	69,19	33,03	69,31
3703CH_C	Brouwerij 7 <L=5,67> [1/3]	144650,44	454333,01	8,00	69,18	69,18	39,55	69,31
3708CA_B	Prinses Beatrixlaan 15 <L=6,84> [3/12]	145817,12	454767,61	5,00	69,18	69,18	40,07	69,31
3708VG_C	Jan Willem Frisolaan 1 <L=6,57> [3/3]	146136,13	454820,78	8,00	69,18	69,18	51,58	69,53
3703CP_A	Waterigeweg 32 <L=7,69> [6/6]	144337,73	454634,26	2,00	69,17	69,17	38,65	69,30
3701JA_D	Voorheuvel 29A <L=5,49> [7/8]	144891,90	455467,24	11,00	69,15	69,15	63,99	72,25
3701DE_E	Emmaplein 130 <L=2,63> [6/13]	144950,07	455368,45	14,00	69,15	69,15	53,23	69,61
3703CP_B	Waterigeweg 64 <L=9,80> [1/6]	144164,90	454428,94	5,00	69,14	69,14	30,99	69,26
3708CD_D	Charlotte de Bourbonlaan 48 <L=7,01> [1/1]	146000,97	454741,57	11,00	69,14	69,14	43,77	69,30
3708CD_D	Charlotte de Bourbonlaan 44 <L=8,50> [4/4]	145980,12	454731,56	11,00	69,13	69,13	41,31	69,27
3703CB_E	Zusterplein 16 <L=10,98> [1/3]	144593,81	454757,15	14,00	69,11	69,11	39,56	69,24
3701HL_A	1e Hogeweg 24B <L=3,15> [2/18]	144965,63	455258,52	2,00	69,10	69,10	41,57	69,24

Alle getoonde dB-waarden zijn A-gewogen

Rapport: Resultatentabel  
Model: Zeist - dB(C)  
L<sub>Aeq</sub> totaalresultaten voor toetspunten  
Groep: (hoofdgroep)  
Groepsreductie: Nee

Naam									
Toetspunt	Omschrijving	X	Y	Hoogte	Dag	Avond	Nacht	Lden	
3701HL_A	1e Hogeweg 24B <L=3,15> [2/18]	144965,63	455258,52	2,00	69,10	69,10	41,57	69,24	
3701HL_A	1e Hogeweg 24B <L=3,15> [2/18]	144965,63	455258,52	2,00	69,10	69,10	41,57	69,24	
3703CB_E	Zusterplein 22A <L=18,39> [3/11]	144608,55	454702,65	14,00	69,09	69,09	43,51	69,24	
3708CD_A	Charlotte de Bourbonlaan 46 <L=7,14> [3/3]	145989,57	454742,57	2,00	69,09	69,09	48,61	69,33	
3701JA_C	Voorheuveel 25E <L=2,22> [4/4]	144885,67	455459,62	8,00	69,03	69,03	63,10	71,77	
3701CC_A	Prof. Lorentzlaan 4 <L=6,96> [2/2]	145734,19	455246,19	2,00	69,02	69,02	46,08	69,21	
3708CD_B	Charlotte de Bourbonlaan 64 <L=6,94> [2/2]	146076,23	454788,28	5,00	69,01	69,01	49,59	69,28	
3708CA_A	Prinses Beatrixlaan 15 <L=6,84> [3/12]	145817,12	454767,61	2,00	69,00	69,00	37,20	69,13	
3708CD_D	Charlotte de Bourbonlaan 44 <L=6,68> [1/4]	145987,41	454726,78	11,00	68,99	68,99	43,65	69,15	
3701CC_C	Prof. Lorentzlaan 18 <L=6,64> [2/3]	145832,47	455339,29	8,00	68,97	68,97	39,40	69,10	
3703CP_B	Waterigeweg 32 <L=5,28> [3/3]	144332,88	454638,57	5,00	68,96	68,96	39,82	69,09	
3703CP_D	Waterigeweg 38 <L=9,96> [1/4]	144308,70	454592,22	11,00	68,95	68,95	32,96	69,07	
3708CD_A	Charlotte de Bourbonlaan 40 <L=8,20> [2/3]	145946,21	454719,82	2,00	68,95	68,95	48,23	69,18	
3703CB_D	Zusterplein 26C <L=7,91> [3/7]	144623,90	454694,67	11,00	68,93	68,93	43,65	69,09	
3701CC_A	Prof. Lorentzlaan 16 <L=13,92> [1/2]	145785,62	455310,16	2,00	68,93	68,93	47,26	69,14	
3708VG_C	Jan Willem Frisolaan 3 <L=5,07> [1/2]	146145,09	454807,28	8,00	68,92	68,92	51,60	69,29	
3708CD_C	Charlotte de Bourbonlaan 40 <L=5,22> [3/3]	145951,19	454719,34	8,00	68,91	68,91	42,66	69,06	
3708CA_B	Prinses Beatrixlaan 19 <L=7,14> [1/5]	145857,81	454746,99	5,00	68,90	68,90	41,33	69,04	
3701JW_B	Weeshuislaan 22 <L=3,11> [4/4]	145094,96	455401,13	5,00	68,89	68,89	64,15	72,21	
165_B	Weeshuislaan 22 [4/4]	145094,96	455401,13	5,00	68,89	68,89	64,15	72,21	
3708VG_A	Jan Willem Frisolaan 1 <L=6,57> [3/3]	146136,13	454820,78	2,00	68,88	68,88	51,29	69,23	
3708CD_B	Charlotte de Bourbonlaan 66 <L=7,58> [3/3]	146094,17	454797,62	5,00	68,87	68,87	50,03	69,17	
3701AG_A	Jufferstraat 10-38 <L=9,02> [9/23]	144936,24	454896,86	2,00	68,87	68,87	30,40	68,99	
3701AG_A	Jufferstraat 10-38 <L=9,02> [9/23]	144936,24	454896,86	2,00	68,87	68,87	30,40	68,99	
3703CJ_C	Karpervijver 14 <L=7,01> [2/10]	144722,29	454555,76	8,00	68,86	68,86	32,82	68,98	
3708CB_C	Charlotte de Bourbonlaan 27 <L=7,82> [2/2]	145873,02	454734,54	8,00	68,85	68,85	49,84	69,14	
3708VG_B	Jan Willem Frisolaan 1 <L=6,57> [3/3]	146136,13	454820,78	5,00	68,84	68,84	50,92	69,18	
3703CM_A	Waterigeweg 29 <L=8,51> [2/3]	144242,90	454403,14	2,00	68,83	68,83	35,21	68,95	
3701HC_B	Maurikstraat 19 <L=2,56> [9/9]	144816,16	454983,38	5,00	68,83	68,83	33,06	68,95	
3701HC_B	Maurikstraat 19 <L=15,20> [5/13]	144778,34	454989,09	5,00	68,83	68,83	36,26	68,95	
3701CC_C	Prof. Lorentzlaan 28 <L=6,72> [2/3]	145866,97	455406,53	8,00	68,82	68,82	48,13	69,05	
138_B	Slotlaan 196C	145274,12	455335,90	5,00	68,81	68,81	52,12	69,22	
138_B	Slotlaan 196C	145274,12	455335,90	5,00	68,81	68,81	52,12	69,22	
3701JW_B	Weeshuislaan 24 <L=3,78> [4/4]	145095,54	455409,87	5,00	68,80	68,80	60,92	70,76	
3703CP_A	Waterigeweg 32 <L=5,28> [3/3]	144332,88	454638,57	2,00	68,79	68,79	38,48	68,92	
3708CD_C	Charlotte de Bourbonlaan 42 <L=8,97> [2/2]	145965,78	454723,37	8,00	68,79	68,79	41,89	68,93	
3703CG_D	Zinzendorflaan 2 <L=8,91> [2/9]	144743,67	454477,82	11,00	68,78	68,78	37,11	68,91	
3708CD_B	Charlotte de Bourbonlaan 68 <L=9,11> [3/3]	146101,55	454801,54	5,00	68,78	68,78	50,20	69,09	
3701DE_E	Emmaplein 130 <L=6,38> [10/13]	144938,54	455376,25	14,00	68,77	68,77	54,30	69,36	
112_B	Huydecoperweg 9B	145262,66	455275,86	5,00	68,76	68,76	52,03	69,17	
112_B	Huydecoperweg 9B	145262,66	455275,86	5,00	68,76	68,76	52,03	69,17	
3701HC_E	Maurikstraat 19 <L=2,28> [11/13]	144790,82	455003,90	14,00	68,75	68,75	38,39	68,88	
3708CD_B	Charlotte de Bourbonlaan 66 <L=6,39> [2/3]	146090,06	454790,59	5,00	68,75	68,75	49,80	69,04	
3701HD_A	Kerkweg 11A <L=2,74> [2/3]	144870,42	455119,32	2,00	68,73	68,73	36,73	68,85	
3701CC_A	Prof. Lorentzlaan 2C <L=7,59> [1/1]	145694,62	455203,71	2,00	68,73	68,73	52,11	69,14	
3701CC_F	Prof. Lorentzlaan 16 <L=35,04> [10/10]	145799,36	455336,11	17,00	68,73	68,73	49,37	69,01	
3708CD_A	Charlotte de Bourbonlaan 62 <L=7,67> [3/3]	146068,22	454779,40	2,00	68,73	68,73	49,39	69,01	
3701JA_D	Voorheuveel 29A <L=2,19> [4/8]	144887,54	455461,92	11,00	68,70	68,70	62,62	71,37	
3701DE_E	Emmaplein 130 <L=10,78> [5/13]	144955,57	455363,42	14,00	68,70	68,70	53,72	69,24	
3708CA_A	Prinses Beatrixlaan 19 <L=7,14> [1/5]	145857,81	454746,99	2,00	68,69	68,69	38,11	68,82	
3708CD_D	Charlotte de Bourbonlaan 46 <L=8,35> [2/3]	145988,96	454735,93	11,00	68,69	68,69	49,74	68,98	
3701HD_A	Kerkweg 21 <L=17,99> [5/5]	144911,07	455154,28	2,00	68,68	68,68	36,94	68,81	
3708CD_C	Charlotte de Bourbonlaan 44 <L=8,50> [4/4]	145980,12	454731,56	8,00	68,68	68,68	35,83	68,80	
43_C	Slotlaan 153-161	145142,05	455228,30	8,00	68,68	68,68	47,04	68,89	
43_C	Slotlaan 153-161	145142,05	455228,30	8,00	68,68	68,68	47,04	68,89	
3703CB_B	Zusterplein 26C <L=11,49> [7/7]	144648,46	454713,48	5,00	68,67	68,67	42,68	68,82	
118_C	Huydecoperweg 9D	145274,35	455300,60	8,00	68,64	68,64	51,89	69,04	
118_C	Huydecoperweg 9D	145274,35	455300,60	8,00	68,64	68,64	51,89	69,04	

Alle getoonde dB-waarden zijn A-gewogen

Rapport: Resultatentabel  
Model: Zeist - dB(C)  
L<sub>Aeq</sub> totaalresultaten voor toetspunten  
(hoofdgroep)  
Groep:  
Groepsreductie: Nee

Naam Toetspunt	Omschrijving	X	Y	Hoogte	Dag	Avond	Nacht	Lden
3701JW_B	Weeshuislaan 20 <L=5,75> [2/2]	145100,07	455396,49	5,00	68,63	68,63	63,47	71,73
161_B	Weeshuislaan 20 [2/2]	145100,07	455396,49	5,00	68,63	68,63	63,47	71,73
161_B	Weeshuislaan 20 [2/2]	145100,07	455396,49	5,00	68,63	68,63	63,47	71,73
3703CB_A	Zusterplein 26C <L=11,49> [7/7]	144648,46	454713,48	2,00	68,61	68,61	39,42	68,74
3708CD_C	Charlotte de Bourbonlaan 44 <L=6,68> [1/4]	145987,41	454726,78	8,00	68,61	68,61	42,14	68,76
3701CC_D	Prof. Lorentzlaan 20 <L=6,27> [1/1]	145828,40	455362,60	11,00	68,60	68,60	48,78	68,86
3701CC_C	Prof. Lorentzlaan 4 <L=5,70> [3/4]	145717,73	455244,68	8,00	68,59	68,59	49,97	68,90
3701CC_A	Prof. Lorentzlaan 14 <L=10,81> [4/6]	145770,33	455289,13	2,00	68,57	68,57	48,39	68,82
3708CD_A	Charlotte de Bourbonlaan 64 <L=6,94> [2/2]	146076,23	454788,28	2,00	68,57	68,57	49,49	68,86
3708CD_C	Charlotte de Bourbonlaan 48 <L=7,01> [1/1]	146000,97	454741,57	8,00	68,56	68,56	36,53	68,68
3701DE_D	Emmaplein 130 <L=13,59> [3/13]	144992,20	455350,00	11,00	68,56	68,56	54,73	69,22
3701HD_B	Kerkweg 21 <L=2,08> [4/5]	144915,62	455146,58	5,00	68,55	68,55	39,32	68,68
150_B	Weeshuislaan 14 [1/3]	145114,05	455383,93	5,00	68,54	68,54	61,98	71,00
150_B	Weeshuislaan 14 [1/3]	145114,05	455383,93	5,00	68,54	68,54	61,98	71,00
116_C	Huydecoperweg 9D	145275,01	455293,85	8,00	68,53	68,53	51,74	68,93
116_C	Huydecoperweg 9D	145275,01	455293,85	8,00	68,53	68,53	51,74	68,93
3703CB_D	Zusterplein 26C <L=4,20> [4/7]	144628,10	454699,04	11,00	68,52	68,52	43,72	68,68
42_C	Slotlaan 153-161	145148,61	455235,72	8,00	68,52	68,52	47,06	68,74
42_C	Slotlaan 153-161	145148,61	455235,72	8,00	68,52	68,52	47,06	68,74
3701JA_D	Voorheuvel 29A <L=2,35> [5/8]	144887,01	455463,62	11,00	68,50	68,50	62,49	71,20
3703SG_B	Cornelis Schellingerlaan 2 <L=8,41> [1/4]	144304,33	454615,60	5,00	68,49	68,49	41,56	68,63
153_B	Weeshuislaan 16 [1/3]	145109,27	455388,22	5,00	68,46	68,46	62,48	71,17
153_B	Weeshuislaan 16 [1/3]	145109,27	455388,22	5,00	68,46	68,46	62,48	71,17
3708CB_B	Charlotte de Bourbonlaan 29 <L=5,52> [1/4]	145891,86	454739,43	5,00	68,44	68,44	43,13	68,60
3703CB_E	Zusterplein 22A <L=25,84> [9/11]	144574,58	454716,87	14,00	68,42	68,42	28,83	68,54
3708CB_B	Charlotte de Bourbonlaan 29 <L=6,61> [4/4]	145886,74	454743,52	5,00	68,42	68,42	36,90	68,55
159_B	Weeshuislaan 18 [4/4]	145103,45	455393,43	5,00	68,40	68,40	63,06	71,41
159_B	Weeshuislaan 18 [4/4]	145103,45	455393,43	5,00	68,40	68,40	63,06	71,41
3703CH_B	Brouwerij 1 <L=5,66> [1/5]	144647,15	454385,06	5,00	68,38	68,38	25,30	68,50
3708CD_B	Charlotte de Bourbonlaan 40 <L=5,22> [3/3]	145951,19	454719,34	5,00	68,36	68,36	41,81	68,51
3703CB_D	Zusterplein 26C <L=14,01> [5/7]	144634,20	454705,80	11,00	68,33	68,33	43,84	68,50
3708CD_C	Charlotte de Bourbonlaan 62 <L=7,21> [2/3]	146069,55	454769,48	8,00	68,32	68,32	49,96	68,64
3701ZL_A	De Heuvel 239 <L=7,52> [2/5]	144989,26	455529,56	2,00	68,31	68,31	58,44	69,68
3701JA_D	Voorheuvel 29A <L=2,55> [3/8]	144887,80	455460,47	11,00	68,30	68,30	62,40	71,05
3708CD_A	Charlotte de Bourbonlaan 44 <L=6,68> [1/4]	145987,41	454726,78	2,00	68,29	68,29	42,91	68,45
3701HC_A	Maurikstraat 19 <L=15,20> [5/13]	144778,34	454989,09	2,00	68,27	68,27	35,06	68,39
3701CC_C	Prof. Lorentzlaan 18 <L=5,74> [2/2]	145845,52	455338,40	8,00	68,24	68,24	42,57	68,39
3708CD_B	Charlotte de Bourbonlaan 42 <L=8,97> [2/2]	145965,78	454723,37	5,00	68,24	68,24	40,85	68,38
3701KB_B	Stuivingastraat 31 <L=8,60> [5/7]	144813,15	454988,27	5,00	68,23	68,23	35,40	68,35
3708CB_A	Charlotte de Bourbonlaan 29 <L=5,52> [1/4]	145891,86	454739,43	2,00	68,23	68,23	43,74	68,40
3701HC_A	Maurikstraat 19 <L=5,86> [7/9]	144820,53	454972,96	2,00	68,22	68,22	30,95	68,34
3703SG_B	Cornelis Schellingerlaan 2 <L=3,14> [4/4]	144305,99	454620,05	5,00	68,20	68,20	41,60	68,35
3708CD_A	Charlotte de Bourbonlaan 42 <L=8,97> [2/2]	145965,78	454723,37	2,00	68,19	68,19	41,55	68,34
3708CD_A	Charlotte de Bourbonlaan 66 <L=6,39> [2/3]	146090,06	454790,59	2,00	68,18	68,18	49,87	68,50
109_A	Huydecoperweg 9	145247,98	455260,47	2,00	68,18	68,18	52,76	68,68
3703CB_F	Zusterplein 20 <L=18,42> [15/15]	144559,10	454761,27	17,00	68,17	68,17	43,80	68,34
3701CC_B	Prof. Lorentzlaan 26 <L=6,82> [2/2]	145856,65	455382,87	5,00	68,17	68,17	39,49	68,30
156_B	Weeshuislaan 18 [1/4]	145106,61	455392,79	5,00	68,17	68,17	62,71	71,13
156_B	Weeshuislaan 18 [1/4]	145106,61	455392,79	5,00	68,17	68,17	62,71	71,13
3708CB_A	Charlotte de Bourbonlaan 29 <L=6,61> [4/4]	145886,74	454743,52	2,00	68,14	68,14	36,04	68,26
3708CD_B	Charlotte de Bourbonlaan 44 <L=8,50> [4/4]	145980,12	454731,56	5,00	68,14	68,14	33,88	68,26
3703CB_F	Zusterplein 20 <L=2,25> [9/15]	144563,29	454742,12	17,00	68,12	68,12	36,71	68,25
3701CC_B	Prof. Lorentzlaan 28 <L=6,72> [2/3]	145866,97	455406,53	5,00	68,12	68,12	48,22	68,38
3708CD_A	Charlotte de Bourbonlaan 40 <L=5,22> [3/3]	145951,19	454719,34	2,00	68,12	68,12	42,65	68,28
3708CD_B	Charlotte de Bourbonlaan 44 <L=6,68> [1/4]	145987,41	454726,78	5,00	68,12	68,12	41,37	68,27
3703CP_C	Waterigeweg 36 <L=10,85> [3/5]	144320,66	454605,82	8,00	68,11	68,11	31,98	68,23
3703SG_A	Cornelis Schellingerlaan 2 <L=8,41> [1/4]	144304,33	454615,60	2,00	68,10	68,10	41,73	68,25
3701DE_E	Emmaplein 130 <L=4,56> [9/13]	144942,69	455377,16	14,00	68,10	68,10	52,59	68,60

Alle getoonde dB-waarden zijn A-gewogen

Rapport: Resultatentabel  
Model: Zeist - dB(C)  
L<sub>Aeq</sub> totaalresultaten voor toetspunten  
(hoofdgroep)  
Groep:  
Groepsreductie: Nee

Naam Toetspunt	Omschrijving	X	Y	Hoogte	Dag	Avond	Nacht	Lden
3703CP_D	Waterigeweg 38 <L=3,31> [3/4]	144307,55	454599,86	11,00	68,09	68,09	38,85	68,22
3701CC_C	Prof. Lorentzlaan 14 <L=7,63> [1/6]	145782,24	455295,72	8,00	68,09	68,09	43,28	68,25
3708CD_A	Charlotte de Bourbonlaan 66 <L=7,58> [3/3]	146094,17	454797,62	2,00	68,08	68,08	50,14	68,42
3701HC_C	Maurikstraat 19 <L=5,54> [5/10]	144795,00	455013,99	8,00	68,06	68,06	33,22	68,18
3703CP_D	Waterigeweg 62 <L=5,05> [6/6]	144169,79	454444,67	11,00	68,05	68,05	39,78	68,19
3701CC_B	Prof. Lorentzlaan 8 <L=6,79> [3/3]	145745,91	455263,35	5,00	68,04	68,04	44,88	68,22
3708CD_A	Charlotte de Bourbonlaan 44 <L=8,50> [4/4]	145980,12	454731,56	2,00	68,04	68,04	33,89	68,16
3701ZL_A	De Heuvel 239 <L=3,79> [1/5]	144987,15	455533,05	2,00	68,04	68,04	58,73	69,56
3708CD_A	Charlotte de Bourbonlaan 68 <L=9,11> [3/3]	146101,55	454801,54	2,00	68,03	68,03	50,20	68,37
3703CB_E	Zusterplein 22A <L=12,69> [2/11]	144597,42	454713,53	14,00	68,02	68,02	43,54	68,19
3701HC_A	Maurikstraat 19 <L=7,11> [8/9]	144820,73	454977,86	2,00	68,02	68,02	30,21	68,14
3708CD_B	Charlotte de Bourbonlaan 48 <L=7,01> [1/1]	146000,97	454741,57	5,00	68,02	68,02	34,52	68,14
3701JA_B	Voorheuvl 21A <L=10,27> [2/3]	144876,88	455428,98	5,00	68,02	68,02	56,63	69,05
3701CC_B	Prof. Lorentzlaan 12 <L=8,63> [2/2]	145769,51	455282,38	5,00	68,01	68,01	45,28	68,20
3703CP_C	Waterigeweg 54 <L=6,43> [3/3]	144232,02	454508,37	8,00	68,00	68,00	35,33	68,12
3701HC_C	Maurikstraat 19 <L=3,46> [9/13]	144784,85	455002,92	8,00	67,99	67,99	38,95	68,12
114_B	Huydecoperweg 9C	145269,11	455284,44	5,00	67,97	67,97	51,74	68,41
114_B	Huydecoperweg 9C	145269,11	455284,44	5,00	67,97	67,97	51,74	68,41
3701JW_A	Weeshuislaan 24 <L=3,78> [4/4]	145095,54	455409,87	2,00	67,93	67,93	59,24	69,63
3703CP_C	Waterigeweg 54 <L=7,06> [2/3]	144232,51	454501,70	8,00	67,91	67,91	35,47	68,03
3701HC_A	Maurikstraat 19 <L=2,56> [9/9]	144816,16	454983,38	2,00	67,91	67,91	33,54	68,03
3701HC_B	Maurikstraat 19 <L=2,52> [6/13]	144772,77	454995,80	5,00	67,91	67,91	39,48	68,05
3701CC_A	Prof. Lorentzlaan 28 <L=6,72> [2/3]	145866,97	455406,53	2,00	67,91	67,91	44,66	68,09
3703CE_D	Zinzendorflaan 3 <L=3,47> [2/8]	144408,24	454699,93	11,00	67,90	67,90	42,67	68,06
3703CP_C	Waterigeweg 52 <L=2,81> [2/4]	144234,65	454512,20	8,00	67,88	67,88	34,91	68,00
3701CC_A	Prof. Lorentzlaan 26 <L=6,82> [2/2]	145856,65	455382,87	2,00	67,85	67,85	39,39	67,99
110_A	Huydecoperweg 9a	145255,19	455267,69	2,00	67,85	67,85	52,57	68,36
110_A	Huydecoperweg 9a	145255,19	455267,69	2,00	67,85	67,85	52,57	68,36
3703CB_F	Zusterplein 20 <L=11,49> [8/15]	144568,79	454737,94	17,00	67,83	67,83	36,83	67,96
3708CA_C	Prinses Beatrixlaan 15 <L=7,50> [6/12]	145822,28	454762,17	8,00	67,82	67,82	50,11	68,17
3708CA_A	Prinses Beatrixlaan 15 <L=7,75> [7/12]	145817,41	454760,19	8,00	67,82	67,82	50,10	68,17
3708CA_C	Prinses Beatrixlaan 15 <L=9,23> [8/12]	145811,50	454758,45	8,00	67,82	67,82	46,64	68,04
3703CE_D	Zinzendorflaan 3 <L=8,03> [1/8]	144411,85	454704,41	11,00	67,81	67,81	42,72	67,97
3701CC_C	Prof. Lorentzlaan 12 <L=5,80> [1/1]	145761,78	455282,56	8,00	67,81	67,81	44,22	67,99
3708CD_A	Charlotte de Bourbonlaan 48 <L=7,01> [1/1]	146000,97	454741,57	2,00	67,81	67,81	34,54	67,93
42_B	Slotlaan 153-161	145148,61	455235,72	5,00	67,78	67,78	46,00	67,99
42_B	Slotlaan 153-161	145148,61	455235,72	5,00	67,78	67,78	46,00	67,99
3703CP_C	Waterigeweg 52 <L=5,29> [3/4]	144238,62	454514,05	8,00	67,77	67,77	33,99	67,89
3708CA_C	Prinses Beatrixlaan 15 <L=8,08> [9/12]	145803,18	454761,04	8,00	67,76	67,76	47,72	68,01
3701CC_C	Prof. Lorentzlaan 20 <L=6,27> [1/1]	145828,40	455362,60	8,00	67,73	67,73	48,90	68,03
3701DE_E	Emmaplein 130 <L=3,98> [8/13]	144944,47	455373,79	14,00	67,72	67,72	52,73	68,26
3703CP_A	Waterigeweg 42 <L=5,98> [2/4]	144269,55	454561,29	2,00	67,70	67,70	32,18	67,82
3703CH_A	Brouwerij 1 <L=5,66> [1/5]	144647,15	454385,06	2,00	67,69	67,69	24,33	67,81
3701CC_A	Prof. Lorentzlaan 18 <L=6,64> [2/3]	145832,47	455339,29	2,00	67,68	67,68	38,88	67,81
43_B	Slotlaan 153-161	145142,05	455228,30	5,00	67,67	67,67	46,10	67,88
43_B	Slotlaan 153-161	145142,05	455228,30	5,00	67,67	67,67	46,10	67,88
3703CB_F	Zusterplein 20 <L=2,15> [14/15]	144551,35	454766,61	17,00	67,66	67,66	43,71	67,83
3701CC_B	Prof. Lorentzlaan 2A <L=5,28> [1/1]	145676,23	455193,32	5,00	67,62	67,62	53,86	68,29
3701JA_B	Voorheuvl 25E <L=2,22> [4/4]	144885,67	455459,62	5,00	67,62	67,62	61,86	70,43
3701DE_D	Emmaplein 130 <L=2,63> [6/13]	144950,07	455368,45	11,00	67,61	67,61	51,63	68,07
3703CG_D	Zinzendorflaan 2 <L=31,22> [1/9]	144749,49	454493,28	11,00	67,58	67,58	31,66	67,70
3703CB_D	Zusterplein 22A <L=18,39> [3/11]	144608,55	454702,65	11,00	67,58	67,58	43,58	67,75
3701CC_F	Prof. Lorentzlaan 16 <L=9,84> [7/10]	145802,69	455321,74	17,00	67,58	67,58	41,11	67,73
3701CC_A	Prof. Lorentzlaan 2A <L=6,95> [1/1]	145677,20	455185,90	2,00	67,56	67,56	52,92	68,14
3701DE_E	Emmaplein 130 <L=3,79> [7/13]	144946,84	455370,70	14,00	67,56	67,56	52,94	68,14
3701JW_A	Weeshuislaan 22 <L=3,11> [4/4]	145094,96	455401,13	2,00	67,56	67,56	62,56	70,74
165_A	Weeshuislaan 22 [4/4]	145094,96	455401,13	2,00	67,56	67,56	62,56	70,74
165_A	Weeshuislaan 22 [4/4]	145094,96	455401,13	2,00	67,56	67,56	62,56	70,74
3703CB_D	Zusterplein 22A <L=25,84> [9/11]	144574,58	454716,87	11,00	67,55	67,55	26,66	67,67

Alle getoonde dB-waarden zijn A-gewogen

Rapport: Resultatentabel  
Model: Zeist - dB(C)  
LAeq totaalresultaten voor toetspunten  
Groep: (hoofdgroep)  
Groepsreductie: Nee

Naam									
Toetspunt	Omschrijving	X	Y	Hoogte	Dag	Avond	Nacht	Lden	
150_A	Weeshuislaan 14 [1/3]	145114,05	455383,93	2,00	67,55	67,55	60,64	69,87	
150_A	Weeshuislaan 14 [1/3]	145114,05	455383,93	2,00	67,55	67,55	60,64	69,87	
3701JA_C	Voorheuvcl 29A <L=2,55> [3/8]	144887,80	455460,47	8,00	67,53	67,53	60,14	69,67	
3703CP_D	Waterigeweg 38 <L=3,22> [2/4]	144306,04	454596,86	11,00	67,52	67,52	38,04	67,65	
3701JA_C	Voorheuvcl 29A <L=2,19> [4/8]	144887,54	455461,92	8,00	67,52	67,52	59,30	69,36	
3701CC_B	Prof. Lorentzlaan 2C <L=6,14> [3/3]	145698,37	455218,15	5,00	67,48	67,48	45,23	67,68	
3701JW_A	Weeshuislaan 20 <L=5,75> [2/2]	145100,07	455396,49	2,00	67,48	67,48	61,96	70,41	
161_A	Weeshuislaan 20 [2/2]	145100,07	455396,49	2,00	67,48	67,48	61,96	70,41	
161_A	Weeshuislaan 20 [2/2]	145100,07	455396,49	2,00	67,48	67,48	61,96	70,41	
3701CC_B	Prof. Lorentzlaan 8 <L=7,27> [2/3]	145740,80	455262,89	5,00	67,47	67,47	48,88	67,78	
3701DE_E	Emmaplein 130 <L=5,59> [4/13]	144962,92	455358,17	14,00	67,46	67,46	54,28	68,21	
3701KB_A	Stuivingastraat 31 <L=8,60> [5/7]	144813,15	454988,27	2,00	67,45	67,45	35,89	67,58	
3703CH_B	Brouwerij 3 <L=3,81> [2/3]	144625,09	454366,72	5,00	67,44	67,44	29,73	67,56	
3708CA_B	Prinses Beatrixlaan 13 <L=7,79> [2/4]	145712,56	454774,03	5,00	67,44	67,44	44,92	67,63	
153_A	Weeshuislaan 16 [1/3]	145109,27	455388,22	2,00	67,43	67,43	61,09	69,99	
153_A	Weeshuislaan 16 [1/3]	145109,27	455388,22	2,00	67,43	67,43	61,09	69,99	
3701CC_B	Prof. Lorentzlaan 2C <L=9,90> [2/3]	145692,63	455216,48	5,00	67,41	67,41	51,40	67,87	
3701DE_D	Emmaplein 130 <L=6,38> [10/13]	144938,54	455376,25	11,00	67,41	67,41	51,70	67,89	
3703CB_E	Zusterplein 20 <L=18,42> [15/15]	144559,10	454761,27	14,00	67,40	67,40	43,94	67,58	
3701HL_A	1e Hogeweg 24B <L=3,72> [17/18]	144959,55	455263,39	2,00	67,38	67,38	41,76	67,53	
3701HL_A	1e Hogeweg 24B <L=3,72> [17/18]	144959,55	455263,39	2,00	67,38	67,38	41,76	67,53	
3701HL_A	1e Hogeweg 24B <L=3,72> [17/18]	144959,55	455263,39	2,00	67,38	67,38	41,76	67,53	
3703CN_C	Waterigeweg 26 <L=5,85> [2/4]	144455,19	454751,06	8,00	67,36	67,36	40,28	67,50	
3703CN_C	Waterigeweg 30 <L=6,00> [2/3]	144441,50	454734,12	8,00	67,35	67,35	41,65	67,50	
159_A	Weeshuislaan 18 [4/4]	145103,45	455393,43	2,00	67,35	67,35	61,60	70,17	
159_A	Weeshuislaan 18 [4/4]	145103,45	455393,43	2,00	67,35	67,35	61,60	70,17	
3708CD_D	Charlotte de Bourbonlaan 60 <L=9,36> [1/1]	146064,15	454769,82	11,00	67,33	67,33	46,85	67,57	
3703CN_B	Waterigeweg 30A <L=6,41> [1/4]	144389,61	454675,44	5,00	67,32	67,32	42,60	67,48	
3703CN_C	Waterigeweg 28 <L=3,83> [1/4]	144451,02	454745,75	8,00	67,31	67,31	40,91	67,46	
3703CG_C	Zinzendorflaan 2 <L=6,26> [9/9]	144757,38	454507,25	8,00	67,31	67,31	37,80	67,44	
3703CE_C	Zinzendorflaan 3 <L=8,03> [1/8]	144411,85	454704,41	8,00	67,28	67,28	31,14	67,40	
3708CA_C	Prinses Beatrixlaan 15 <L=5,35> [2/12]	145813,43	454765,61	8,00	67,28	67,28	50,15	67,66	
3701CC_C	Prof. Lorentzlaan 24 <L=5,96> [2/3]	145844,56	455380,53	8,00	67,28	67,28	48,54	67,58	
3701CC_C	Prof. Lorentzlaan 28 <L=11,07> [3/3]	145868,08	455413,05	8,00	67,28	67,28	48,07	67,56	
3703CE_C	Zinzendorflaan 3 <L=3,47> [2/8]	144408,24	454699,83	8,00	67,27	67,27	42,79	67,44	
3701CC_B	Prof. Lorentzlaan 6 <L=7,83> [3/3]	145735,76	455257,26	5,00	67,27	67,27	50,26	67,66	
3701HC_A	Maurikstraat 19 <L=2,52> [6/13]	144772,77	454995,80	2,00	67,23	67,23	38,51	67,36	
3701DE_D	Emmaplein 130 <L=10,78> [5/13]	144955,57	455363,42	11,00	67,23	67,23	52,14	67,76	
3703CJ_B	Karpervijver 14 <L=17,37> [10/10]	144710,79	454561,10	5,00	67,22	67,22	28,53	67,34	
3701CD_D	Prof. Lorentzlaan 30 <L=5,21> [4/4]	145891,16	455426,90	11,00	67,22	67,22	42,63	67,38	
156_A	Weeshuislaan 18 [1/4]	145106,61	455392,79	2,00	67,18	67,18	61,28	69,93	
156_A	Weeshuislaan 18 [1/4]	145106,61	455392,79	2,00	67,18	67,18	61,28	69,93	
3703CP_B	Waterigeweg 38 <L=4,83> [2/3]	144306,57	454601,74	5,00	67,17	67,17	35,61	67,30	
3703CJ_B	Karpervijver 14 <L=51,99> [3/10]	144707,68	454533,73	5,00	67,16	67,16	29,67	67,28	
3701CC_B	Prof. Lorentzlaan 18 <L=6,64> [2/3]	145832,47	455339,29	5,00	67,16	67,16	39,03	67,30	
3703CN_A	Waterigeweg 30A <L=6,41> [1/4]	144389,61	454675,44	2,00	67,15	67,15	41,33	67,30	
3701DE_C	Emmaplein 130 <L=13,59> [3/13]	144992,20	455350,00	8,00	67,14	67,14	54,49	67,96	
3703CB_E	Zusterplein 20 <L=2,15> [14/15]	144551,35	454766,61	14,00	67,13	67,13	43,84	67,31	
3703CJ_B	Karpervijver 14 <L=3,64> [1/10]	144718,34	454556,71	5,00	67,12	67,12	30,21	67,24	
3703CJ_A	Karpervijver 14 <L=17,37> [10/10]	144710,79	454561,10	2,00	67,10	67,10	28,55	67,22	
3703CB_E	Zusterplein 22A <L=17,89> [1/11]	144585,39	454723,06	14,00	67,10	67,10	43,64	67,28	
3701HD_A	Kerkweg 21 <L=2,08> [4/5]	144915,62	455146,58	2,00	67,10	67,10	37,88	67,23	
3708CD_C	Charlotte de Bourbonlaan 46 <L=7,89> [1/1]	145986,24	454735,85	8,00	67,10	67,10	49,30	67,44	
3703CB_D	Zusterplein 16 <L=10,98> [1/3]	144593,81	454757,15	11,00	67,08	67,08	38,76	67,22	
3701HC_C	Maurikstraat 19 <L=2,04> [12/13]	144790,81	455005,50	8,00	67,08	67,08	37,63	67,21	
3703CP_D	Waterigeweg 42 <L=2,79> [5/7]	144274,80	454564,91	11,00	67,05	67,05	40,99	67,20	
3703CB_E	Zusterplein 22A <L=11,07> [10/11]	144560,53	454728,86	14,00	67,05	67,05	29,13	67,17	
112_A	Huydecoperweg 9B	145262,66	455275,86	2,00	67,05	67,05	52,49	67,63	
112_A	Huydecoperweg 9B	145262,66	455275,86	2,00	67,05	67,05	52,49	67,63	

Alle getoonde dB-waarden zijn A-gewogen

Rapport: Resultatentabel  
Model: Zeist - dB(C)  
L/Aeq totaalresultaten voor toetspunten  
Groep: (hoofdgroep)  
Groepsreductie: Nee

Naam									
Toetspunt	Omschrijving	X	Y	Hoogte	Dag	Avond	Nacht	Lden	
3703CP_B	Waterigeweg 42 <L=5,98> [2/4]	144269,55	454561,29	5,00	67,03	67,03	32,43	67,15	
3701CC_A	Prof. Lorentzlaan 20 <L=6,27> [1/1]	145828,40	455362,60	2,00	67,02	67,02	44,69	67,22	
3701CC_C	Prof. Lorentzlaan 14 <L=7,04> [6/6]	145776,56	455300,38	8,00	67,00	67,00	44,54	67,20	
3701DE_D	Emmaplein 130 <L=4,56> [9/13]	144942,69	455377,16	11,00	66,99	66,99	50,96	67,44	
3703SG_A	Cornelis Schellingerlaan 2 <L=3,14> [4/4]	144305,99	454620,05	2,00	66,98	66,98	41,50	67,14	
3703CP_A	Waterigeweg 36 <L=10,85> [3/5]	144320,66	454605,82	2,00	66,98	66,98	28,31	67,10	
3703CP_D	Waterigeweg 60 <L=6,40> [4/4]	144174,76	454447,53	11,00	66,97	66,97	39,83	67,11	
3708CA_A	Prinses Beatrixlaan 13 <L=7,79> [2/4]	145712,56	454774,03	2,00	66,97	66,97	45,92	67,20	
3703CP_B	Waterigeweg 60 <L=5,04> [1/6]	144179,71	454450,94	5,00	66,96	66,96	34,99	67,08	
3701CC_B	Prof. Lorentzlaan 2D <L=9,08> [1/2]	145705,61	455231,16	5,00	66,96	66,96	49,66	67,33	
3703CE_D	Zinzendorflaan 3 <L=15,50> [8/8]	144408,85	454712,74	11,00	66,95	66,95	42,77	67,12	
3701HC_C	Maurikstraat 19 <L=5,37> [8/10]	144783,74	455032,37	8,00	66,93	66,93	38,20	67,06	
3703CB_F	Zusterplein 20 <L=6,45> [6/15]	144580,20	454747,03	17,00	66,91	66,91	39,02	67,05	
3701CC_C	Prof. Lorentzlaan 16 <L=9,06> [2/2]	145783,44	455318,31	8,00	66,90	66,90	48,45	67,21	
3703CJ_B	Karpervijver 14 <L=11,11> [6/10]	144685,82	454528,07	5,00	66,88	66,88	30,52	67,00	
3701CC_B	Prof. Lorentzlaan 2D <L=5,52> [2/2]	145710,85	455232,73	5,00	66,87	66,87	39,67	67,01	
3703CJ_A	Karpervijver 14 <L=7,01> [2/10]	144722,29	454555,76	2,00	66,85	66,85	32,48	66,97	
3701HC_C	Maurikstraat 19 <L=2,66> [7/13]	144777,68	455003,19	8,00	66,85	66,85	40,51	67,00	
3701CC_B	Prof. Lorentzlaan 20 <L=6,27> [1/1]	145828,40	455362,60	5,00	66,85	66,85	45,55	67,07	
3703CH_B	Brouwerij 7 <L=10,87> [1/2]	144637,84	454335,49	5,00	66,83	66,83	25,47	66,95	
3701HB_D	1e Dorpsstraat 24C <L=2,86> [1/3]	144780,00	454891,55	11,00	66,83	66,83	35,49	66,96	
3701HB_D	1e Dorpsstraat 24C <L=2,86> [1/3]	144780,00	454891,55	11,00	66,83	66,83	35,49	66,96	
3703CP_B	Waterigeweg 36 <L=10,85> [3/5]	144320,66	454605,82	5,00	66,82	66,82	28,94	66,94	
3703CH_A	Brouwerij 7 <L=10,87> [1/2]	144637,84	454335,49	2,00	66,82	66,82	24,82	66,94	
3701CC_B	Prof. Lorentzlaan 14 <L=7,48> [5/6]	145768,78	455295,67	5,00	66,82	66,82	47,17	67,09	
3703CJ_B	Karpervijver 14 <L=7,01> [2/10]	144722,29	454555,76	5,00	66,81	66,81	31,94	66,93	
3703CB_F	Zusterplein 20 <L=2,88> [5/15]	144578,82	454750,18	17,00	66,81	66,81	38,22	66,95	
3708CA_B	Prinses Beatrixlaan 13 <L=9,72> [2/4]	145726,13	454785,74	5,00	66,81	66,81	48,85	67,15	
3701JA_B	Voorheuveld 29A <L=2,55> [3/8]	144887,80	455460,47	5,00	66,80	66,80	58,68	68,68	
3703CN_B	Waterigeweg 30 <L=6,00> [2/3]	144441,50	454734,12	5,00	66,78	66,78	40,51	66,93	
3703CN_B	Waterigeweg 28 <L=3,79> [1/1]	144451,52	454745,28	5,00	66,78	66,78	40,39	66,93	
3703CB_C	Zusterplein 22A <L=18,39> [3/11]	144608,55	454702,65	8,00	66,77	66,77	42,84	66,94	
3703CE_B	Zinzendorflaan 3 <L=3,59> [1/2]	144408,91	454699,22	5,00	66,76	66,76	40,56	66,91	
3703CP_C	Waterigeweg 62 <L=2,74> [1/2]	144168,40	454447,27	8,00	66,75	66,75	39,88	66,89	
3703CE_B	Zinzendorflaan 3 <L=8,03> [1/8]	144411,85	454704,41	5,00	66,75	66,75	28,14	66,87	
3701DE_D	Emmaplein 130 <L=3,98> [8/13]	144944,47	455373,79	11,00	66,75	66,75	51,11	67,23	
3703CJ_A	Karpervijver 14 <L=51,99> [3/10]	144707,68	454533,83	2,00	66,74	66,74	29,82	66,86	
3703CP_A	Waterigeweg 38 <L=9,96> [1/4]	144308,70	454592,22	2,00	66,73	66,73	28,15	66,85	
3703CJ_A	Karpervijver 14 <L=3,64> [1/10]	144718,34	454556,71	2,00	66,71	66,71	30,57	66,83	
3701HC_C	Maurikstraat 19 <L=2,07> [7/10]	144787,44	455024,99	8,00	66,71	66,71	35,40	66,84	
3701DE_C	Emmaplein 130 <L=2,63> [6/13]	144950,07	455368,45	8,00	66,67	66,67	51,00	67,15	
3703CB_D	Zusterplein 26C <L=8,08> [6/7]	144641,32	454714,27	11,00	66,65	66,65	43,97	66,84	
3703CB_D	Zusterplein 20 <L=2,15> [14/15]	144551,35	454766,61	11,00	66,65	66,65	43,94	66,84	
3701CC_B	Prof. Lorentzlaan 4 <L=5,70> [3/4]	145717,73	455244,68	5,00	66,65	66,65	48,31	66,97	
3708CD_A	Charlotte de Bourbonlaan 46 <L=7,89> [1/1]	145986,24	454735,85	2,00	66,64	66,64	48,52	66,97	
3701DE_C	Emmaplein 130 <L=6,38> [10/13]	144938,54	455376,25	8,00	66,64	66,64	50,47	67,08	
3703CB_C	Zusterplein 22A <L=25,84> [9/11]	144574,58	454716,87	8,00	66,62	66,62	25,72	66,74	
3701DE_D	Emmaplein 130 <L=3,79> [7/13]	144946,84	455370,70	11,00	66,60	66,60	51,33	67,12	
3703CB_D	Zusterplein 22A <L=12,69> [2/11]	144597,42	454713,53	11,00	66,59	66,59	43,60	66,78	
3703CN_B	Waterigeweg 26 <L=5,85> [2/4]	144455,19	454751,06	5,00	66,58	66,58	39,35	66,72	
3703CP_D	Waterigeweg 48 <L=5,03> [4/5]	144249,82	454537,84	11,00	66,57	66,57	40,70	66,72	
3708CA_C	Prinses Beatrixlaan 15 <L=6,22> [5/12]	145827,09	454763,55	8,00	66,57	66,57	44,80	66,78	
116_B	Huydecoperweg 9D	145275,01	455293,85	5,00	66,57	66,57	51,83	67,14	
116_B	Huydecoperweg 9D	145275,01	455293,85	5,00	66,57	66,57	51,83	67,14	
118_B	Huydecoperweg 9D	145274,35	455300,60	5,00	66,54	66,54	51,95	67,12	
118_B	Huydecoperweg 9D	145274,35	455300,60	5,00	66,54	66,54	51,95	67,12	
3701HB_D	1e Dorpsstraat 24C <L=7,28> [2/3]	144776,20	454895,83	11,00	66,51	66,51	35,55	66,64	
3701HB_D	1e Dorpsstraat 24C <L=7,28> [2/3]	144776,20	454895,83	11,00	66,51	66,51	35,55	66,64	
3703CP_C	Waterigeweg 40 <L=4,52> [3/4]	144279,08	454576,80	8,00	66,50	66,50	41,16	66,66	

Alle getoonde dB-waarden zijn A-gewogen

Rapport: Resultatentabel  
Model: Zeist - dB(C)  
LAEq totaalresultaten voor toetspunten  
Groep: (hoofdgroep)  
Groepsreductie: Nee

Naam Toetspunt	Omschrijving	X	Y	Hoogte	Dag	Avond	Nacht	Lden
3703CB_F	Zusterplein 20 <L=5,31> [2/15]	144570,25	454755,95	17,00	66,50	66,50	43,76	66,69
3703CB_F	Zusterplein 20 <L=4,95> [4/15]	144577,96	454753,07	17,00	66,49	66,49	39,30	66,63
3708CD_C	Charlotte de Bourbonlaan 42 <L=7,73> [1/2]	145959,17	454719,53	8,00	66,49	66,49	49,15	66,86
3701DE_C	Emmaplein 130 <L=4,56> [9/13]	144942,69	455377,16	8,00	66,49	66,49	50,27	66,93
3703CP_C	Waterigeweg 38 <L=9,96> [1/4]	144308,70	454592,22	8,00	66,48	66,48	29,11	66,60
3701CC_A	Prof. Lorentzlaan 2A <L=5,28> [1/1]	145676,23	455193,32	2,00	66,47	66,47	53,05	67,18
3703CG_A	Zinzendorflaan 2 <L=6,26> [9/9]	144757,38	454507,25	2,00	66,46	66,46	37,95	66,60
3703CH_B	Brouwerij 1 <L=9,85> [1/3]	144641,61	454374,57	5,00	66,43	66,43	31,82	66,55
3703CB_F	Zusterplein 20 <L=2,52> [3/15]	144574,25	454754,55	17,00	66,43	66,43	40,72	66,58
3703BH_C	Laan van Cattenbroeck 1A <L=7,98> [2/3]	144183,03	454463,85	8,00	66,42	66,42	40,04	66,57
3701JA_B	Voorheuvel 29A <L=2,19> [4/8]	144887,54	455461,92	5,00	66,41	66,41	54,33	67,32
114_A	Huydecoperweg 9C	145269,11	455284,44	2,00	66,41	66,41	52,20	67,03
114_A	Huydecoperweg 9C	145269,11	455284,44	2,00	66,41	66,41	52,20	67,03
3703CG_C	Zinzendorflaan 2 <L=10,07> [3/9]	144743,72	454470,95	8,00	66,40	66,40	33,48	66,52
3703CB_E	Zusterplein 20 <L=14,07> [7/15]	144577,89	454739,41	14,00	66,39	66,39	29,62	66,51
3701HB_D	1e Dorpsstraat 22B <L=9,33> [1/2]	144770,36	454902,03	11,00	66,39	66,39	37,50	66,52
3701HB_D	1e Dorpsstraat 22B <L=9,33> [1/2]	144770,36	454902,03	11,00	66,39	66,39	37,50	66,52
3708CD_D	Charlotte de Bourbonlaan 38 <L=6,10> [1/1]	145941,12	454707,70	11,00	66,37	66,37	44,89	66,59
3708CA_C	Prinses Beatrixlaan 15 <L=7,24> [1/12]	145812,39	454769,91	8,00	66,37	66,37	45,44	66,60
3701CC_B	Prof. Lorentzlaan 24 <L=5,96> [2/3]	145844,56	455380,53	5,00	66,36	66,36	45,70	66,60
3703CH_B	Brouwerij 3 <L=11,79> [1/3]	144634,47	454366,45	5,00	66,35	66,35	29,90	66,47
3703CH_B	Brouwerij 1 <L=4,68> [3/5]	144642,93	454387,63	5,00	66,34	66,34	24,64	66,46
3703CB_F	Zusterplein 20 <L=19,30> [12/15]	144553,82	454754,65	17,00	66,34	66,34	34,83	66,47
3701DE_D	Emmaplein 130 <L=5,59> [4/13]	144962,92	455358,17	11,00	66,34	66,34	52,76	67,03
3701HC_C	Maurikstraat 19 <L=4,22> [8/13]	144780,70	455004,69	8,00	66,32	66,32	39,52	66,47
3708CD_B	Charlotte de Bourbonlaan 46 <L=7,89> [1/1]	145986,24	454735,85	5,00	66,31	66,31	48,53	66,65
3703CP_C	Waterigeweg 62 <L=4,29> [2/2]	144170,98	454446,84	8,00	66,28	66,28	39,88	66,43
3701DE_C	Emmaplein 130 <L=10,78> [5/13]	144955,57	455363,42	8,00	66,27	66,27	51,54	66,84
3701DE_C	Emmaplein 130 <L=3,98> [8/13]	144944,47	455373,79	8,00	66,27	66,27	50,44	66,74
3703CP_C	Waterigeweg 36 <L=2,84> [4/5]	144317,59	454610,65	8,00	66,26	66,26	36,51	66,39
3703CB_A	Zusterplein 22A <L=25,84> [9/11]	144574,58	454716,87	2,00	66,26	66,26	24,97	66,38
3703CP_C	Waterigeweg 34 <L=2,87> [4/5]	144324,50	454618,44	8,00	66,25	66,25	35,16	66,38
3703CN_A	Waterigeweg 28 <L=3,79> [1/1]	144451,52	454745,28	2,00	66,24	66,24	40,77	66,40
3703CE_A	Zinzendorflaan 3 <L=3,59> [1/2]	144408,91	454699,22	2,00	66,22	66,22	39,46	66,37
3703CH_A	Brouwerij 3 <L=3,81> [2/3]	144625,09	454366,72	2,00	66,22	66,22	30,03	66,34
3703CN_A	Waterigeweg 30 <L=6,00> [2/3]	144441,50	454734,12	2,00	66,21	66,21	40,13	66,36
3703CG_B	Zinzendorflaan 2 <L=6,26> [9/9]	144757,38	454507,25	5,00	66,20	66,20	37,78	66,34
3701CC_E	Prof. Lorentzlaan 16 <L=5,05> [3/10]	145822,06	455339,40	14,00	66,20	66,20	38,04	66,34
3703CH_A	Brouwerij 7 <L=7,79> [3/3]	144644,82	454328,22	2,00	66,19	66,19	26,04	66,31
3703CB_D	Zusterplein 22A <L=11,07> [10/11]	144560,53	454728,86	11,00	66,19	66,19	27,10	66,31
3703CE_A	Zinzendorflaan 3 <L=8,03> [1/8]	144411,85	454704,41	2,00	66,17	66,17	26,88	66,29
3703CP_C	Waterigeweg 46 <L=6,80> [3/4]	144260,31	454549,25	8,00	66,16	66,16	37,35	66,29
3703CP_B	Waterigeweg 38 <L=9,96> [1/4]	144308,70	454592,22	5,00	66,16	66,16	28,31	66,28
3701CC_E	Prof. Lorentzlaan 16 <L=35,04> [10/10]	145799,36	455336,11	14,00	66,16	66,16	49,39	66,56
3703CB_F	Zusterplein 20 <L=3,50> [1/15]	144566,99	454756,44	17,00	66,15	66,15	43,77	66,35
3701CC_A	Prof. Lorentzlaan 8 <L=7,27> [2/3]	145740,80	455262,89	2,00	66,15	66,15	47,91	66,47
3703CP_A	Waterigeweg 46 <L=3,63> [1/4]	144261,38	454542,32	2,00	66,14	66,14	27,61	66,26
3703CP_B	Waterigeweg 54 <L=6,92> [3/3]	144231,44	454513,64	5,00	66,13	66,13	35,16	66,26
3701HC_B	Maurikstraat 19 <L=5,54> [5/10]	144795,00	455013,99	5,00	66,13	66,13	31,84	66,25
3701DE_C	Emmaplein 130 <L=3,79> [7/13]	144946,84	455370,70	8,00	66,10	66,10	50,67	66,60
3703CP_C	Waterigeweg 46 <L=3,63> [1/4]	144261,38	454542,32	8,00	66,09	66,09	33,03	66,21
3703CN_A	Waterigeweg 26 <L=5,85> [2/4]	144455,19	454751,06	2,00	66,08	66,08	39,13	66,22
3701CC_A	Prof. Lorentzlaan 14 <L=7,48> [5/6]	145768,78	455295,67	2,00	66,05	66,05	46,82	66,33
3703CP_B	Waterigeweg 54 <L=4,59> [2/3]	144227,15	454514,12	5,00	66,04	66,04	37,37	66,18
3703CB_B	Zusterplein 22A <L=25,84> [9/11]	144574,58	454716,87	5,00	66,00	66,00	25,15	66,12
3703CB_C	Zusterplein 16 <L=10,98> [1/3]	144593,81	454757,15	8,00	65,99	65,99	38,70	66,13
3703CB_B	Zusterplein 22A <L=18,39> [3/11]	144608,55	454702,65	5,00	65,99	65,99	41,86	66,16
3703CP_D	Waterigeweg 42 <L=10,84> [3/7]	144279,25	454559,33	11,00	65,98	65,98	30,65	66,10
3703CE_C	Zinzendorflaan 3 <L=15,50> [8/8]	144408,85	454712,74	8,00	65,98	65,98	42,90	66,16

Alle getoonde dB-waarden zijn A-gewogen

Rapport: Resultatentabel  
 Model: Zeist - dB(C)  
 LAeq totaalresultaten voor toetspunten  
 Groep: (hoofdgroep)  
 Groepsreductie: Nee

Naam								
Toetspunt	Omschrijving	X	Y	Hoogte	Dag	Avond	Nacht	Lden
3701CC_A	Prof. Lorentzlaan 6 <L=7,83> [3/3]	145735,76	455257,26	2,00	65,96	65,96	49,56	66,39
3703BH_C	Laan van Cattenbroeck 1 <L=7,12> [2/3]	144188,45	454452,87	8,00	65,92	65,92	33,86	66,04
3703CH_B	Brouwerij 7 <L=5,67> [1/3]	144650,44	454333,01	5,00	65,92	65,92	39,35	66,07
3703CB_A	Zusterplein 22A <L=18,39> [3/11]	144608,55	454702,65	2,00	65,91	65,91	40,65	66,07
3703CG_C	Zinzendorflaan 2 <L=3,95> [7/10]	144749,69	454484,79	8,00	65,90	65,90	30,50	66,02
3703CP_C	Waterigeweg 64 <L=3,56> [5/6]	144155,82	454434,91	8,00	65,89	65,89	37,61	66,03
3703CH_B	Brouwerij 7 <L=7,79> [3/3]	144644,82	454328,22	5,00	65,88	65,88	26,47	66,00
3703CB_C	Zusterplein 26C <L=7,91> [3/7]	144623,90	454694,67	8,00	65,88	65,88	42,99	66,07
3703CB_D	Zusterplein 22A <L=17,89> [1/11]	144585,39	454723,06	11,00	65,88	65,88	41,95	66,05
3708CD_D	Charlotte de Bourbonnalaan 64 <L=6,65> [1/2]	146082,45	454784,17	11,00	65,88	65,88	45,62	66,13
3701HB_C	1e Dorpsstraat 24C <L=2,86> [1/3]	144780,00	454891,55	8,00	65,84	65,84	32,05	65,96
3701HB_C	1e Dorpsstraat 24C <L=2,86> [1/3]	144780,00	454891,55	8,00	65,84	65,84	32,05	65,96
3701CC_E	Prof. Lorentzlaan 16 <L=15,96> [6/10]	145804,84	455331,61	14,00	65,83	65,83	35,61	65,96
3701CC_B	Prof. Lorentzlaan 12 <L=5,80> [1/1]	145761,78	455282,56	5,00	65,82	65,82	43,95	66,03
3703CJ_A	Karpervijver 14 <L=11,11> [6/10]	144685,82	454528,07	2,00	65,81	65,81	30,24	65,93
3701CC_B	Prof. Lorentzlaan 18 <L=5,74> [2/2]	145845,52	455338,40	5,00	65,81	65,81	41,77	65,98
3701HC_B	Maurikstraat 19 <L=3,46> [9/13]	144784,85	455002,92	5,00	65,74	65,74	36,30	65,87
3703CP_D	Waterigeweg 50 <L=5,87> [3/3]	144245,91	454528,57	11,00	65,72	65,72	36,35	65,85
3703CB_E	Zusterplein 18D <L=10,97> [1/2]	144585,63	454749,28	14,00	65,72	65,72	35,12	65,85
3703CB_F	Zusterplein 20 <L=6,10> [13/15]	144548,62	454763,52	17,00	65,71	65,71	43,66	65,91
3701CC_A	Prof. Lorentzlaan 2C <L=9,90> [2/3]	145692,63	455216,48	2,00	65,71	65,71	50,82	66,26
3701DE_B	Emmaplein 130 <L=13,59> [3/13]	144992,20	455350,00	5,00	65,66	65,66	54,33	66,71
3701DE_C	Emmaplein 130 <L=5,59> [4/13]	144962,92	455358,17	8,00	65,65	65,65	52,21	66,36
3703CG_C	Zinzendorflaan 2 <L=2,82> [10/10]	144760,79	454504,26	8,00	65,64	65,64	31,70	65,76
3703CB_C	Zusterplein 22A <L=12,69> [2/11]	144597,42	454713,53	8,00	65,63	65,63	42,91	65,82
3701HC_B	Maurikstraat 19 <L=5,37> [8/10]	144783,74	455032,37	5,00	65,62	65,62	38,03	65,76
3708CD_B	Charlotte de Bourbonnalaan 42 <L=7,73> [1/2]	145959,17	454719,53	5,00	65,62	65,62	48,39	65,99
3701JA_D	Voorheuvel 21A <L=10,48> [3/3]	144875,11	455436,22	11,00	65,62	65,62	54,21	66,65
3701DE_B	Emmaplein 130 <L=6,38> [10/13]	144938,54	455376,25	5,00	65,62	65,62	49,79	66,09
3703CB_C	Zusterplein 26C <L=4,20> [4/7]	144628,10	454699,04	8,00	65,61	65,61	43,08	65,80
3701DE_B	Emmaplein 130 <L=4,56> [9/13]	144942,69	455377,16	5,00	65,61	65,61	50,02	66,10
3703CP_C	Waterigeweg 46 <L=2,65> [4/4]	144263,71	454550,91	8,00	65,60	65,60	36,00	65,73
3703CP_D	Waterigeweg 48 <L=4,10> [3/5]	144247,64	454533,69	11,00	65,59	65,59	36,92	65,73
3708CA_B	Prinses Beatrixlaan 19 <L=8,79> [4/5]	145852,47	454736,97	5,00	65,58	65,58	45,08	65,82
3703CB_D	Zusterplein 14A <L=8,52> [1/2]	144599,72	454764,97	11,00	65,57	65,57	34,49	65,70
3701CC_B	Prof. Lorentzlaan 16 <L=9,06> [2/2]	145783,44	455318,31	5,00	65,56	65,56	47,58	65,89
3703CH_A	Brouwerij 1 <L=9,85> [1/3]	144641,61	454374,57	2,00	65,55	65,55	32,13	65,67
3703CH_A	Brouwerij 7 <L=5,67> [1/3]	144650,44	454333,01	2,00	65,54	65,54	39,68	65,69
3708CB_C	Charlotte de Bourbonnalaan 27 <L=8,96> [1/2]	145878,96	454733,22	8,00	65,53	65,53	44,73	65,76
3703BH_C	Laan van Cattenbroeck 1A <L=7,69> [1/3]	144183,25	454458,21	8,00	65,52	65,52	33,38	65,64
3701HB_C	1e Dorpsstraat 24C <L=7,28> [2/3]	144776,20	454895,83	8,00	65,52	65,52	32,03	65,64
3701HB_C	1e Dorpsstraat 24C <L=7,28> [2/3]	144776,20	454895,83	8,00	65,52	65,52	32,03	65,64
3703CG_C	Zinzendorflaan 2 <L=3,84> [3/10]	144756,81	454492,89	8,00	65,49	65,49	36,14	65,62
3703CH_A	Brouwerij 3 <L=11,79> [1/3]	144634,47	454366,45	2,00	65,48	65,48	30,17	65,60
3703CB_A	Zusterplein 16 <L=10,98> [1/3]	144593,81	454757,15	2,00	65,48	65,48	38,97	65,63
3703CP_D	Waterigeweg 50 <L=11,00> [2/3]	144248,14	454522,56	11,00	65,47	65,47	31,60	65,59
3703CG_C	Zinzendorflaan 2 <L=4,30> [6/10]	144749,37	454487,83	8,00	65,47	65,47	31,30	65,59
3703CB_C	Zusterplein 26C <L=14,01> [5/7]	144634,20	454705,80	8,00	65,46	65,46	43,23	65,66
3701CC_A	Prof. Lorentzlaan 2D <L=9,08> [1/2]	145705,61	455231,16	2,00	65,46	65,46	48,99	65,88
3701DE_B	Emmaplein 130 <L=2,63> [6/13]	144950,07	455368,45	5,00	65,46	65,46	50,76	66,03
3703CB_D	Zusterplein 20 <L=14,07> [7/15]	144577,89	454739,41	11,00	65,45	65,45	26,97	65,57
3701HC_A	Maurikstraat 19 <L=5,37> [8/10]	144783,74	455032,37	2,00	65,45	65,45	38,11	65,59
3701HC_A	Maurikstraat 19 <L=5,54> [5/10]	144795,00	455013,99	2,00	65,44	65,44	31,29	65,56
3703CG_A	Zinzendorflaan 2 <L=10,07> [3/9]	144743,72	454470,95	2,00	65,42	65,42	31,62	65,54
3708CB_B	Charlotte de Bourbonnalaan 27 <L=7,82> [2/2]	145873,02	454734,54	5,00	65,41	65,41	45,83	65,68
3708CB_C	Charlotte de Bourbonnalaan 29 <L=6,29> [2/4]	145886,38	454735,54	8,00	65,41	65,41	45,10	65,66
3701HB_C	1e Dorpsstraat 22B <L=9,33> [1/2]	144770,36	454902,03	8,00	65,38	65,38	32,23	65,50
3701HB_C	1e Dorpsstraat 22B <L=9,33> [1/2]	144770,36	454902,03	8,00	65,38	65,38	32,23	65,50
3703CB_B	Zusterplein 16 <L=10,98> [1/3]	144593,81	454757,15	5,00	65,37	65,37	38,73	65,52

Alle getoonde dB-waarden zijn A-gewogen

Rapport: Resultatentabel  
Model: Zeist - dB(C)  
L<sub>Aeq</sub> totaalresultaten voor toetspunten  
Groep: (hoofdgroep)  
Groepsreductie: Nee

Naam Toetspunt	Omschrijving	X	Y	Hoogte	Dag	Avond	Nacht	Lden
3703CG_C	Zinzendorflaan 2 <L=4,10> [2/10]	144756,39	454495,97	8,00	65,36	65,36	35,08	65,49
3703CG_C	Zinzendorflaan 2 <L=4,30> [8/10]	144746,63	454484,71	8,00	65,35	65,35	30,22	65,47
3701DE_B	Emmaplein 130 <L=3,98> [8/13]	144944,47	455373,79	5,00	65,33	65,33	50,19	65,86
3703CB_C	Zusterplein 22A <L=11,07> [10/11]	144560,53	454728,86	8,00	65,31	65,31	26,25	65,43
3703CP_D	Waterigeweg 42 <L=3,09> [4/7]	144274,36	454564,38	11,00	65,30	65,30	32,51	65,42
3703CP_C	Waterigeweg 38 <L=3,31> [3/4]	144307,55	454599,86	8,00	65,28	65,28	37,14	65,42
3701CC_B	Prof. Lorentzlaan 28 <L=11,07> [3/3]	145868,08	455413,05	5,00	65,27	65,27	44,98	65,52
3701CC_A	Prof. Lorentzlaan 24 <L=5,96> [2/3]	145844,56	455380,53	2,00	65,26	65,26	45,04	65,51
3708CA_A	Charlotte de Bourbonlaan 27 <L=7,82> [2/2]	145873,02	454734,54	2,00	65,24	65,24	45,12	65,49
3701HC_B	Maurikstraat 19 <L=2,04> [12/13]	144790,81	455005,50	5,00	65,23	65,23	34,82	65,36
3701CC_D	Prof. Lorentzlaan 16 <L=35,04> [10/10]	145799,36	455336,11	11,00	65,23	65,23	49,55	65,71
3701CC_A	Prof. Lorentzlaan 4 <L=5,70> [3/4]	145717,73	455244,68	2,00	65,22	65,22	47,30	65,56
3708CA_B	Prinses Beatrixlaan 13 <L=15,13> [1/4]	145732,42	454788,65	5,00	65,21	65,21	31,59	65,33
3701HC_A	Maurikstraat 19 <L=3,46> [9/13]	144784,85	455002,92	2,00	65,20	65,20	34,92	65,33
3703CP_C	Waterigeweg 64 <L=5,93> [6/6]	144159,18	454434,33	8,00	65,19	65,19	35,68	65,32
3703CG_B	Zinzendorflaan 2 <L=10,07> [3/9]	144743,72	454470,95	5,00	65,18	65,18	33,25	65,30
3708CA_A	Prinses Beatrixlaan 13 <L=15,13> [1/4]	145732,42	454788,65	2,00	65,17	65,17	30,71	65,29
3708CA_A	Prinses Beatrixlaan 13 <L=9,72> [2/4]	145726,13	454785,74	2,00	65,17	65,17	49,59	65,66
3703CS_A	Koelaan 1 <L=5,28> [7/9]	144242,35	454316,94	2,00	65,15	65,15	37,46	65,29
3703CP_D	Waterigeweg 40 <L=2,91> [4/6]	144283,30	454571,24	11,00	65,15	65,15	34,20	65,28
3703CP_B	Waterigeweg 60 <L=3,76> [5/6]	144174,27	454456,37	5,00	65,14	65,14	40,03	65,30
3703CB_D	Zusterplein 20 <L=5,25> [2/5]	144552,20	454735,92	11,00	65,14	65,14	33,55	65,27
3701DE_B	Emmaplein 130 <L=3,79> [7/13]	144946,84	455370,70	5,00	65,13	65,13	50,43	65,70
3703CP_D	Waterigeweg 62 <L=8,49> [3/6]	144172,27	454436,42	11,00	65,11	65,11	33,37	65,24
3708CA_B	Prinses Beatrixlaan 13 <L=8,39> [4/4]	145730,99	454777,10	5,00	65,11	65,11	42,54	65,30
3708CA_A	Prinses Beatrixlaan 13 <L=8,39> [4/4]	145730,99	454777,10	2,00	65,10	65,10	41,77	65,28
3701CC_A	Prof. Lorentzlaan 28 <L=11,07> [3/3]	145868,08	455413,05	2,00	65,10	65,10	43,89	65,32
3701HC_B	Maurikstraat 19 <L=2,07> [7/10]	144787,44	455024,99	5,00	65,09	65,09	34,42	65,22
3708CA_B	Prinses Beatrixlaan 15 <L=8,08> [9/12]	145803,18	454761,04	5,00	65,09	65,09	44,08	65,32
3703CP_B	Waterigeweg 42 <L=5,01> [1/4]	144273,60	454561,16	5,00	65,08	65,08	30,54	65,20
3701CC_C	Prof. Lorentzlaan 18 <L=7,30> [3/3]	145837,54	455339,31	8,00	65,08	65,08	38,90	65,23
3703CP_C	Waterigeweg 64 <L=5,34> [4/6]	144153,68	454430,95	8,00	65,07	65,07	36,71	65,21
3703CP_C	Waterigeweg 34 <L=3,98> [3/5]	144322,96	454615,28	8,00	65,07	65,07	34,47	65,20
3701CC_A	Prof. Lorentzlaan 16 <L=9,06> [2/2]	145783,44	455318,31	2,00	65,06	65,06	47,17	65,40
3703CH_A	Brouwerij 1 <L=4,68> [3/5]	144642,93	454387,63	2,00	65,01	65,01	23,55	65,13
3703CB_A	Zusterplein 22A <L=11,07> [10/11]	144560,53	454728,86	2,00	65,01	65,01	25,67	65,13
3701DE_B	Emmaplein 130 <L=10,78> [5/13]	144955,57	455363,42	5,00	65,01	65,01	51,31	65,69
3703CP_C	Waterigeweg 46 <L=6,86> [2/2]	144266,26	454539,90	8,00	65,00	65,00	29,80	65,12
3703CP_B	Waterigeweg 60 <L=7,45> [6/6]	144178,51	454455,38	5,00	64,99	64,99	33,61	65,12
3703CB_E	Zusterplein 20 <L=19,30> [12/15]	144553,82	454754,65	14,00	64,99	64,99	29,45	65,11
3701HC_B	Maurikstraat 19 <L=2,66> [7/13]	144777,68	455003,19	5,00	64,99	64,99	38,54	65,14
3703CP_A	Waterigeweg 38 <L=4,83> [2/3]	144306,57	454601,74	2,00	64,97	64,97	36,04	65,10
3703CB_B	Zusterplein 22A <L=12,69> [2/11]	144597,42	454713,53	5,00	64,97	64,97	42,06	65,16
3703CP_A	Waterigeweg 54 <L=4,59> [2/3]	144227,15	454514,12	2,00	64,94	64,94	34,39	65,07
3701CD_C	Prof. Lorentzlaan 30 <L=7,42> [1/1]	145898,55	455425,74	8,00	64,94	64,94	40,68	65,11
3701DE_A	Emmaplein 130 <L=13,59> [3/13]	144992,20	455350,00	2,00	64,94	64,94	54,18	66,10
3703CG_C	Zinzendorflaan 2 <L=4,29> [4/10]	144753,78	454492,86	8,00	64,90	64,90	31,65	65,02
3703CB_D	Zusterplein 20 <L=18,42> [15/15]	144559,10	454761,27	11,00	64,90	64,90	44,07	65,13
3701CD_B	Prof. Lorentzlaan 30 <L=5,21> [3/4]	145884,36	455419,15	5,00	64,90	64,90	44,69	65,15
3703CP_C	Waterigeweg 44 <L=3,13> [3/4]	144268,42	454553,61	8,00	64,88	64,88	33,97	65,01
3701HB_B	1e Dorpsstraat 24C <L=2,86> [1/3]	144780,00	454891,55	5,00	64,88	64,88	30,21	65,00
3701HB_B	1e Dorpsstraat 24C <L=2,86> [1/3]	144780,00	454891,55	5,00	64,88	64,88	30,21	65,00
3708CA_A	Prinses Beatrixlaan 19 <L=8,79> [4/5]	145852,47	454736,97	2,00	64,86	64,86	43,77	65,08
3703CB_A	Zusterplein 22A <L=12,69> [2/11]	144597,42	454713,53	2,00	64,84	64,84	40,69	65,01
3703CP_B	Waterigeweg 42 <L=6,00> [3/4]	144269,31	454565,66	5,00	64,82	64,82	37,43	64,96
3703CM_C	Waterigeweg 31 <L=5,99> [10/11]	144194,41	454364,13	8,00	64,80	64,80	36,74	64,94
3703CP_B	Waterigeweg 40 <L=4,52> [3/4]	144279,08	454576,80	5,00	64,80	64,80	38,11	64,95
3703CB_C	Zusterplein 26C <L=8,08> [6/7]	144641,32	454714,27	8,00	64,78	64,78	43,39	65,00
3701HC_A	Maurikstraat 19 <L=2,04> [12/13]	144790,81	455005,50	2,00	64,78	64,78	33,38	64,91

Alle getoonde dB-waarden zijn A-gewogen

Rapport: Resultatentabel  
Model: Zeist - dB(C)  
LAeq totaalresultaten voor toetspunten  
(hoofdgroep)  
Groep:  
Groepsreductie: Nee

Naam Toetspunt	Omschrijving	X	Y	Hoogte	Dag	Avond	Nacht	Lden
3708CD_D	Charlotte de Bourbonlaan 56 <L=6,25> [1/1]	146043,15	454752,13	11,00	64,78	64,78	45,10	65,05
3701HC_A	Maurikstraat 19 <L=2,07> [7/10]	144787,44	455024,99	2,00	64,77	64,77	34,13	64,90
3703CB_A	Zusterplein 22A <L=17,89> [1/11]	144585,39	454723,06	8,00	64,76	64,76	40,76	64,93
3703CB_B	Zusterplein 22A <L=11,07> [10/11]	144560,53	454728,86	5,00	64,76	64,76	25,82	64,88
3703CP_C	Waterigeweg 36 <L=3,65> [5/5]	144320,43	454612,42	8,00	64,75	64,75	36,01	64,88
3703CB_F	Zusterplein 20 <L=2,20> [10/15]	144563,92	454744,78	17,00	64,75	64,75	37,56	64,89
3708CA_B	Prinses Beatrixlaan 19 <L=6,54> [3/5]	145854,93	454731,71	5,00	64,75	64,75	43,40	64,97
3703CP_D	Waterigeweg 40 <L=3,52> [3/6]	144280,66	454569,51	11,00	64,74	64,74	35,51	64,87
3701CC_A	Prof. Lorentzlaan 12 <L=5,80> [1/1]	145761,78	455282,56	2,00	64,73	64,73	38,54	64,88
3703CP_D	Waterigeweg 62 <L=4,55> [4/6]	144169,78	454441,26	11,00	64,71	64,71	35,13	64,84
3703CP_D	Waterigeweg 40 <L=2,50> [5/6]	144284,41	454572,77	11,00	64,71	64,71	31,09	64,83
3703CB_F	Zusterplein 20 <L=2,25> [11/15]	144563,40	454746,48	17,00	64,67	64,67	36,70	64,81
3703CP_C	Waterigeweg 48 <L=5,03> [1/1]	144248,57	454538,91	8,00	64,66	64,66	40,78	64,83
3701CC_D	Prof. Lorentzlaan 16 <L=5,05> [3/10]	145822,06	455339,40	11,00	64,66	64,66	37,16	64,80
3708VG_A	Jan Willem Frisolaan 3 <L=6,69> [1/1]	146155,04	454818,10	2,00	64,66	64,66	46,79	65,00
3701CC_A	Prof. Lorentzlaan 2D <L=5,52> [2/2]	145710,85	455232,73	2,00	64,65	64,65	38,49	64,80
3701CC_A	Prof. Lorentzlaan 12 <L=8,63> [2/2]	145769,51	455282,38	2,00	64,64	64,64	43,39	64,86
3703CB_C	Zusterplein 20 <L=14,07> [7/15]	144577,89	454739,41	8,00	64,63	64,63	25,87	64,75
3701HB_A	1e Dorpsstraat 24C <L=2,86> [1/3]	144780,00	454891,55	2,00	64,60	64,60	29,32	64,72
3701HB_A	1e Dorpsstraat 24C <L=2,86> [1/3]	144780,00	454891,55	2,00	64,60	64,60	29,32	64,72
3708CD_D	Charlotte de Bourbonlaan 46 <L=6,74> [1/3]	145994,17	454733,81	11,00	64,59	64,59	44,56	64,84
3703BH_B	Laan van Cattenbroeck 1 <L=6,75> [2/3]	144185,23	454449,47	5,00	64,58	64,58	32,01	64,70
3703CP_C	Waterigeweg 46 <L=3,52> [2/4]	144259,36	454545,39	8,00	64,58	64,58	33,62	64,71
3701DE_A	Emmaplein 130 <L=2,63> [6/13]	144950,07	455368,45	2,00	64,58	64,58	49,75	65,14
3703BH_B	Laan van Cattenbroeck 1 <L=4,53> [3/3]	144184,18	454453,55	5,00	64,55	64,55	36,07	64,69
3703CP_C	Waterigeweg 40 <L=2,88> [2/4]	144278,62	454574,04	8,00	64,55	64,55	32,76	64,68
3701DE_A	Emmaplein 130 <L=4,56> [9/13]	144942,69	455377,16	2,00	64,54	64,54	48,61	65,00
3703CP_C	Waterigeweg 60 <L=6,40> [4/4]	144174,76	454447,53	8,00	64,53	64,53	39,92	64,69
3703CN_B	Waterigeweg 30A <L=17,24> [4/4]	144385,41	454683,75	5,00	64,53	64,53	37,04	64,67
3703CB_D	Zusterplein 18D <L=10,97> [1/2]	144585,63	454749,28	11,00	64,53	64,53	28,52	64,65
3701HC_A	Maurikstraat 19 <L=2,66> [7/13]	144777,68	455003,19	2,00	64,53	64,53	38,52	64,68
3701DE_A	Emmaplein 130 <L=6,38> [10/13]	144938,54	455376,25	2,00	64,53	64,53	48,05	64,95
3703CP_A	Waterigeweg 46 <L=6,86> [2/2]	144266,26	454539,90	2,00	64,52	64,52	27,76	64,64
3703CP_D	Waterigeweg 62 <L=2,28> [1/6]	144172,33	454443,88	11,00	64,51	64,51	34,49	64,64
3703CM_C	Waterigeweg 31 <L=2,19> [1/1]	144201,81	454368,18	8,00	64,51	64,51	35,80	64,64
3703CG_C	Zinzendorflaan 2 <L=6,88> [5/10]	144750,04	454491,69	8,00	64,51	64,51	30,45	64,63
3701HB_B	1e Dorpsstraat 24C <L=7,28> [2/3]	144776,20	454895,83	5,00	64,51	64,51	30,61	64,63
3701HB_B	1e Dorpsstraat 24C <L=7,28> [2/3]	144776,20	454895,83	5,00	64,51	64,51	30,61	64,63
3703CS_A	Koelaan 1 <L=16,34> [6/9]	144234,86	454312,50	2,00	64,50	64,50	38,16	64,65
3701DE_B	Emmaplein 130 <L=5,59> [4/13]	144962,92	455358,17	5,00	64,49	64,49	51,99	65,33
3703CG_C	Zinzendorflaan 2 <L=6,95> [1/10]	144757,14	454499,79	8,00	64,48	64,48	30,66	64,60
3703CM_D	Waterigeweg 29 <L=12,45> [4/5]	144232,55	454413,42	11,00	64,47	64,47	39,49	64,63
3703CE_D	Zinzendorflaan 3 <L=5,89> [3/8]	144405,16	454700,87	11,00	64,47	64,47	37,20	64,61
3701HB_B	1e Dorpsstraat 22B <L=9,33> [1/2]	144770,36	454902,03	5,00	64,47	64,47	30,80	64,59
3701HB_B	1e Dorpsstraat 22B <L=9,33> [1/2]	144770,36	454902,03	5,00	64,47	64,47	30,80	64,59
3708CD_D	Charlotte de Bourbonlaan 40 <L=6,07> [1/3]	145951,98	454713,37	11,00	64,46	64,46	42,79	64,67
3703CP_D	Waterigeweg 62 <L=4,82> [5/6]	144169,43	454444,43	11,00	64,45	64,45	33,13	64,58
3703CH_C	Brouwerij 7 <L=7,79> [3/3]	144644,82	454328,22	8,00	64,45	64,45	29,36	64,57
3703CB_A	Zusterplein 20 <L=14,07> [7/15]	144577,89	454739,41	2,00	64,44	64,44	25,16	64,56
3703CP_A	Waterigeweg 60 <L=3,76> [5/6]	144174,27	454456,37	2,00	64,41	64,41	36,92	64,55
3708CA_A	Prinses Beatrixlaan 19 <L=6,54> [3/5]	145854,93	454731,71	2,00	64,40	64,40	43,51	64,63
3703CP_B	Waterigeweg 38 <L=2,12> [1/3]	144305,78	454599,09	5,00	64,38	64,38	34,10	64,51
3701HC_A	Maurikstraat 19 <L=4,22> [8/13]	144780,70	455004,69	2,00	64,38	64,38	36,75	64,52
3703CP_A	Waterigeweg 40 <L=4,52> [3/4]	144279,08	454576,80	2,00	64,37	64,37	37,23	64,51
3703CP_B	Waterigeweg 34 <L=2,87> [4/5]	144324,50	454618,44	5,00	64,36	64,36	32,11	64,48
3703CB_C	Zusterplein 20 <L=2,15> [14/15]	144551,35	454766,61	8,00	64,35	64,35	43,86	64,59
3701HC_B	Maurikstraat 19 <L=4,22> [8/13]	144780,70	455004,69	5,00	64,35	64,35	37,10	64,49
3703CG_C	Zinzendorflaan 2 <L=8,91> [2/9]	144743,67	454477,82	8,00	64,34	64,34	32,95	64,47
3703CB_B	Zusterplein 20 <L=14,07> [7/15]	144577,89	454739,41	5,00	64,34	64,34	25,30	64,46

Alle getoonde dB-waarden zijn A-gewogen

Rapport: Resultatentabel  
Model: Zeist - dB(C)  
L<sub>Aeq</sub> totaalresultaten voor toetspunten  
(hoofdgroep)  
Groep:  
Groepsreductie: Nee

Naam									
Toetspunt	Omschrijving	X	Y	Hoogte	Dag	Avond	Nacht	Lden	
3701CC_C	Prof. Lorentzlaan 16 <L=35,04> [10/10]	145799,36	455336,11	8,00	64,34	64,34	49,55	64,90	
3703CP_A	Waterigeweg 60 <L=5,04> [1/6]	144179,71	454450,94	2,00	64,33	64,33	34,21	64,46	
3703CG_C	Zinzendorflaan 2 <L=6,40> [9/10]	144743,06	454483,73	8,00	64,33	64,33	30,26	64,45	
3701CC_D	Prof. Lorentzlaan 24 <L=10,42> [3/3]	145850,54	455383,86	11,00	64,33	64,33	41,25	64,51	
3701DE_A	Emmaplein 130 <L=3,98> [8/13]	144944,47	455373,79	2,00	64,33	64,33	48,87	64,83	
3701HB_A	1e Dorpsstraat 22B <L=9,33> [1/2]	144770,36	454902,03	2,00	64,33	64,33	30,36	64,45	
3701HB_A	1e Dorpsstraat 22B <L=9,33> [1/2]	144770,36	454902,03	2,00	64,33	64,33	30,36	64,45	
3703CM_B	Waterigeweg 31 <L=5,99> [10/11]	144194,41	454364,13	5,00	64,29	64,29	36,23	64,43	
3703CP_B	Waterigeweg 64 <L=3,56> [5/6]	144155,82	454434,91	5,00	64,27	64,27	35,48	64,40	
3703CP_D	Waterigeweg 42 <L=3,58> [7/7]	144279,04	454566,19	11,00	64,27	64,27	34,25	64,40	
3703CP_B	Waterigeweg 46 <L=6,86> [2/2]	144266,26	454539,90	5,00	64,27	64,27	28,12	64,39	
3703CP_D	Waterigeweg 42 <L=2,09> [6/7]	144276,39	454564,75	11,00	64,26	64,26	36,46	64,40	
3703CB_B	Zusterplein 26C <L=7,91> [3/7]	144623,90	454694,67	5,00	64,26	64,26	42,20	64,46	
3701CC_B	Prof. Lorentzlaan 14 <L=7,63> [1/6]	145782,24	455295,72	5,00	64,26	64,26	40,98	64,44	
3703CP_B	Waterigeweg 54 <L=4,86> [1/3]	144227,45	454510,61	5,00	64,25	64,25	32,09	64,37	
3703CP_A	Waterigeweg 34 <L=2,87> [4/5]	144324,50	454618,44	2,00	64,25	64,25	30,85	64,37	
3703CE_D	Zinzendorflaan 3 <L=3,84> [5/8]	144396,64	454712,70	11,00	64,24	64,24	40,75	64,42	
3701HB_A	1e Dorpsstraat 24C <L=7,28> [2/3]	144776,20	454895,83	2,00	64,24	64,24	30,19	64,36	
3701HB_A	1e Dorpsstraat 24C <L=7,28> [2/3]	144776,20	454895,83	2,00	64,24	64,24	30,19	64,36	
3701DE_A	Emmaplein 130 <L=10,78> [5/13]	144955,57	455363,42	2,00	64,23	64,23	50,58	64,92	
3701DE_A	Emmaplein 130 <L=3,79> [7/13]	144946,84	455370,70	2,00	64,19	64,19	49,22	64,73	
3703CB_A	Zusterplein 18D <L=10,97> [1/2]	144585,63	454749,28	2,00	64,16	64,16	25,31	64,28	
3703CB_A	Zusterplein 26C <L=7,91> [3/7]	144623,90	454694,67	2,00	64,15	64,15	41,95	64,35	
3703CE_B	Zinzendorflaan 3 <L=15,50> [8/8]	144408,85	454712,74	5,00	64,14	64,14	39,24	64,30	
3703CP_C	Waterigeweg 42 <L=10,84> [3/7]	144279,25	454559,33	8,00	64,13	64,13	27,93	64,25	
3703CB_C	Zusterplein 18D <L=10,97> [1/2]	144585,63	454749,28	8,00	64,13	64,13	26,54	64,25	
3703CB_C	Zusterplein 20 <L=5,25> [2/5]	144552,20	454735,92	8,00	64,12	64,12	29,10	64,24	
3708CD_C	Charlotte de Bourbonlaan 38 <L=6,10> [1/1]	145941,12	454707,70	8,00	64,12	64,12	38,85	64,28	
3703CB_B	Zusterplein 26C <L=4,20> [4/7]	144628,10	454699,04	5,00	64,09	64,09	42,35	64,30	
3703CP_C	Waterigeweg 38 <L=3,22> [2/4]	144306,04	454596,86	8,00	64,08	64,08	35,56	64,22	
3703CP_A	Waterigeweg 60 <L=7,45> [6/6]	144178,51	454455,38	2,00	64,06	64,06	32,76	64,19	
3703CB_A	Zusterplein 20 <L=5,25> [2/5]	144552,20	454735,92	2,00	64,05	64,05	27,40	64,17	
3703CP_B	Waterigeweg 36 <L=2,84> [4/5]	144317,59	454610,65	5,00	64,03	64,03	33,99	64,16	
3708CD_C	Charlotte de Bourbonlaan 60 <L=9,36> [1/1]	146064,15	454769,82	8,00	64,03	64,03	42,05	64,23	
3703CP_B	Waterigeweg 46 <L=3,63> [1/4]	144261,38	454542,32	5,00	64,01	64,01	28,35	64,13	
3703CB_B	Zusterplein 26C <L=14,01> [5/7]	144634,20	454705,80	5,00	64,01	64,01	42,58	64,23	
3703CB_A	Zusterplein 26C <L=4,20> [4/7]	144628,10	454699,04	2,00	63,99	63,99	42,17	64,20	
3703CN_A	Waterigeweg 30A <L=17,24> [4/4]	144385,41	454683,75	2,00	63,98	63,98	35,61	64,12	
3703CM_A	Waterigeweg 31 <L=5,99> [10/11]	144194,41	454364,13	2,00	63,97	63,97	35,98	64,11	
3703CB_B	Zusterplein 22A <L=17,89> [1/11]	144585,39	454723,06	5,00	63,96	63,96	39,76	64,13	
3701CC_D	Prof. Lorentzlaan 22 <L=6,17> [2/2]	145837,25	455372,36	11,00	63,94	63,94	41,69	64,14	
3703CP_C	Waterigeweg 64 <L=15,03> [3/6]	144158,16	454424,20	8,00	63,93	63,93	32,08	64,06	
3703CB_E	Zusterplein 20 <L=5,31> [2/15]	144570,25	454755,95	14,00	63,93	63,93	43,90	64,18	
3703CP_B	Waterigeweg 48 <L=5,03> [1/1]	144248,57	454538,91	5,00	63,92	63,92	38,02	64,07	
3703CB_B	Zusterplein 18D <L=10,97> [1/2]	144585,63	454749,28	5,00	63,91	63,91	25,63	64,03	
3708CA_B	Prinses Beatrixlaan 15 <L=9,23> [8/12]	145811,50	454758,45	5,00	63,91	63,91	41,54	64,11	
3703CB_E	Zusterplein 20 <L=6,10> [13/15]	144548,62	454763,52	14,00	63,89	63,89	43,79	64,14	
3703CB_C	Zusterplein 14A <L=8,52> [1/2]	144599,72	454764,97	8,00	63,88	63,88	39,05	64,04	
3701DE_A	Emmaplein 130 <L=5,59> [4/13]	144962,92	455358,17	2,00	63,88	63,88	51,64	64,77	
3703CP_A	Waterigeweg 64 <L=3,56> [5/6]	144155,82	454434,91	2,00	63,87	63,87	35,40	64,01	
3703CB_A	Zusterplein 26C <L=14,01> [5/7]	144634,20	454705,80	2,00	63,87	63,87	42,32	64,08	
3703BH_B	Laan van Cattenbroeck 1A <L=7,98> [2/3]	144183,03	454463,85	5,00	63,86	63,86	40,12	64,04	
3703CH_C	Brouwerij 7 <L=7,11> [2/3]	144650,23	454328,33	8,00	63,85	63,85	33,91	63,98	
3703CB_A	Zusterplein 22A <L=17,89> [1/11]	144585,39	454723,06	2,00	63,85	63,85	39,34	64,02	
3703CN_C	Waterigeweg 30 <L=8,29> [1/3]	144440,46	454739,27	8,00	63,83	63,83	38,77	63,99	
3703CP_B	Waterigeweg 64 <L=5,93> [6/6]	144159,18	454434,33	5,00	63,81	63,81	34,80	63,94	
3701CC_E	Prof. Lorentzlaan 16 <L=5,98> [2/10]	145818,00	455343,14	14,00	63,80	63,80	38,87	63,96	
3703SG_B	Cornelis Schellingerlaan 2 <L=6,14> [3/4]	144302,50	454619,12	5,00	63,79	63,79	41,58	63,99	
3703CM_B	Waterigeweg 29 <L=4,10> [3/3]	144238,37	454401,32	5,00	63,78	63,78	29,36	63,90	

Alle getoonde dB-waarden zijn A-gewogen

Rapport: Resultatentabel  
Model: Zeist - dB(C)  
L<sub>eq</sub> totaalresultaten voor toetspunten  
Groep: (hoofdgroep)  
Groepsreductie: Nee

Naam								
Toetspunt	Omschrijving	X	Y	Hoogte	Dag	Avond	Nacht	L <sub>den</sub>
3703CP_B	Waterigeweg 42 <L=10,84> [3/7]	144279,25	454559,33	5,00	63,75	63,75	27,11	63,87
3701CC_A	Prof. Lorentzlaan 2B <L=5,33> [2/2]	145685,21	455203,21	2,00	63,73	63,73	42,02	63,94
3703CB_B	Zusterplein 20 <L=5,25> [2/5]	144552,20	454735,92	5,00	63,72	63,72	27,91	63,84
3703CG_A	Zinzendorflaan 2 <L=2,82> [10/10]	144760,79	454504,26	2,00	63,71	63,71	31,59	63,83
3703CG_B	Zinzendorflaan 2 <L=2,82> [10/10]	144760,79	454504,26	5,00	63,68	63,68	31,54	63,80
3703CP_B	Waterigeweg 52 <L=2,81> [2/4]	144234,65	454512,20	5,00	63,66	63,66	33,57	63,79
3703CP_B	Waterigeweg 38 <L=3,22> [2/4]	144306,04	454596,86	5,00	63,65	63,65	35,26	63,79
3703CB_A	Zusterplein 26C <L=8,08> [6/7]	144641,32	454714,27	2,00	63,64	63,64	42,43	63,86
3703CB_B	Zusterplein 26C <L=8,08> [6/7]	144641,32	454714,27	5,00	63,64	63,64	42,81	63,87
3703CP_A	Waterigeweg 36 <L=2,84> [4/5]	144317,59	454610,65	2,00	63,63	63,63	32,75	63,76
3703CN_B	Waterigeweg 30B <L=11,07> [1/3]	144378,00	454674,72	5,00	63,62	63,62	34,55	63,75
3708CD_B	Charlotte de Bourbonlaan 38 <L=6,10> [1/1]	145941,12	454707,70	5,00	63,60	63,60	36,35	63,74
3703CM_C	Waterigeweg 29 <L=12,45> [4/5]	144232,55	454413,42	8,00	63,59	63,59	38,91	63,75
3703CM_B	Waterigeweg 29 <L=12,45> [4/5]	144232,55	454413,42	5,00	63,57	63,57	39,15	63,74
3703CP_A	Waterigeweg 48 <L=5,03> [1/1]	144248,57	454538,91	2,00	63,55	63,55	37,02	63,70
3701CC_B	Prof. Lorentzlaan 16 <L=35,04> [10/10]	145799,36	455336,11	5,00	63,55	63,55	49,45	64,18
3703BH_A	Laan van Cattenbroeck 1A <L=7,98> [2/3]	144183,03	454463,85	2,00	63,53	63,53	37,70	63,68
3703CP_B	Waterigeweg 54 <L=7,06> [2/3]	144232,51	454501,70	5,00	63,51	63,51	29,35	63,63
3703CP_A	Waterigeweg 44 <L=3,13> [3/4]	144268,42	454553,61	2,00	63,51	63,51	32,50	63,64
3703CP_A	Waterigeweg 38 <L=2,12> [1/3]	144305,78	454599,09	2,00	63,51	63,51	31,63	63,64
3701BT_F	Laantje zonder Eind 5 <L=16,88> [6/8]	145601,15	455113,49	17,00	63,51	63,51	49,20	64,12
3708CA_A	Prinses Beatrixlaan 15 <L=8,08> [9/12]	145803,18	454761,04	2,00	63,49	63,49	44,56	63,78
3703CP_A	Waterigeweg 64 <L=5,93> [6/6]	144159,18	454434,33	2,00	63,47	63,47	34,27	63,60
3701CC_A	Prof. Lorentzlaan 14 <L=7,63> [1/6]	145782,24	455295,72	2,00	63,46	63,46	40,58	63,65
3703CP_B	Waterigeweg 42 <L=3,08> [4/4]	144272,61	454566,87	5,00	63,44	63,44	35,56	63,58
3703CE_B	Zinzendorflaan 3 <L=8,76> [3/5]	144391,12	454691,26	5,00	63,44	63,44	33,16	63,57
3701CC_C	Prof. Lorentzlaan 16 <L=5,05> [3/10]	145822,06	455339,40	8,00	63,44	63,44	36,86	63,59
3703CB_E	Zusterplein 16 <L=11,34> [2/3]	144585,19	454764,81	14,00	63,43	63,43	35,89	63,57
3708CD_D	Charlotte de Bourbonlaan 62 <L=7,05> [1/3]	146075,80	454773,93	11,00	63,43	63,43	44,42	63,72
3703CP_B	Waterigeweg 60 <L=2,17> [2/6]	144170,31	454447,69	5,00	63,39	63,39	33,59	63,52
3703CP_A	Waterigeweg 42 <L=5,01> [1/4]	144273,60	454561,16	2,00	63,39	63,39	30,49	63,51
3703CP_B	Waterigeweg 46 <L=6,80> [3/4]	144260,31	454549,25	5,00	63,39	63,39	35,81	63,53
3701CD_A	Prof. Lorentzlaan 30 <L=5,21> [3/4]	145884,36	455419,15	2,00	63,37	63,37	43,72	63,64
3703CP_B	Waterigeweg 44 <L=3,13> [3/4]	144268,42	454553,61	5,00	63,34	63,34	32,76	63,47
3701CC_A	Prof. Lorentzlaan 8 <L=6,79> [3/3]	145745,91	455263,35	2,00	63,34	63,34	44,79	63,65
3701CC_A	Prof. Lorentzlaan 16 <L=35,04> [10/10]	145799,36	455336,11	2,00	63,34	63,34	45,75	63,69
3703CM_A	Waterigeweg 29 <L=12,45> [4/5]	144232,55	454413,42	2,00	63,33	63,33	39,25	63,50
3703CP_A	Waterigeweg 38 <L=3,22> [2/4]	144306,04	454596,86	2,00	63,33	63,33	31,18	63,45
3708CD_D	Charlotte de Bourbonlaan 44 <L=5,38> [3/4]	145980,63	454721,48	11,00	63,32	63,32	43,72	63,59
3703CP_C	Waterigeweg 32 <L=7,27> [4/6]	144332,19	454626,51	8,00	63,27	63,27	29,42	63,39
3703CP_C	Waterigeweg 42 <L=2,79> [5/7]	144274,80	454564,91	8,00	63,25	63,25	36,63	63,40
3708CD_A	Charlotte de Bourbonlaan 38 <L=6,10> [1/1]	145941,12	454707,70	2,00	63,24	63,24	35,85	63,38
3703CP_C	Waterigeweg 40 <L=3,20> [1/4]	144281,07	454572,20	8,00	63,23	63,23	30,96	63,35
3703CN_C	Waterigeweg 26 <L=7,66> [1/4]	144454,23	454755,91	8,00	63,23	63,23	37,76	63,39
3703CB_C	Zusterplein 20 <L=18,42> [15/15]	144559,10	454761,27	8,00	63,23	63,23	43,65	63,50
3701CC_E	Prof. Lorentzlaan 16 <L=5,33> [1/10]	145813,31	455347,36	14,00	63,23	63,23	41,48	63,44
3703CP_A	Waterigeweg 54 <L=7,06> [2/3]	144232,51	454501,70	2,00	63,22	63,22	28,71	63,34
3703CP_B	Waterigeweg 46 <L=2,65> [4/4]	144263,71	454550,91	5,00	63,22	63,22	35,09	63,36
3703CN_A	Waterigeweg 30B <L=11,07> [1/3]	144378,00	454674,72	2,00	63,18	63,18	31,35	63,31
3703CB_E	Zusterplein 20 <L=2,52> [3/15]	144574,25	454754,55	14,00	63,14	63,14	39,49	63,32
3701CC_A	Prof. Lorentzlaan 2C <L=6,14> [3/3]	145698,37	455218,15	2,00	63,14	63,14	41,47	63,35
3708VG_C	Jan Willem Frisolaan 1 <L=6,56> [1/3]	146147,26	454827,49	8,00	63,13	63,13	44,32	63,43
3703CP_B	Waterigeweg 32 <L=5,72> [2/3]	144328,87	454638,18	5,00	63,11	63,11	41,82	63,33
3708VG_C	Jan Willem Frisolaan 3 <L=6,98> [2/2]	146152,68	454812,89	8,00	63,09	63,09	44,34	63,39
3703CH_C	Brouwerij 9 <L=10,88> [6/10]	144665,61	454324,79	8,00	63,08	63,08	28,47	63,20
3703CB_B	Zusterplein 20 <L=2,15> [14/15]	144551,35	454766,61	5,00	63,07	63,07	42,83	63,32
3703CB_B	Zusterplein 20 <L=18,42> [15/15]	144559,10	454761,27	5,00	63,03	63,03	43,64	63,31
3703CB_A	Zusterplein 20 <L=18,42> [15/15]	144559,10	454761,27	2,00	63,02	63,02	44,04	63,31
3703CB_E	Zusterplein 16 <L=11,26> [3/3]	144593,31	454765,20	14,00	62,98	62,98	33,60	63,11

Alle getoonde dB-waarden zijn A-gewogen

Rapport: Resultatentabel  
Model: Zeist - dB(C)  
L<sub>Aeq</sub> totaalresultaten voor toetspunten  
Groep: (hoofdgroep)  
Groepsreductie: Nee

Naam Toetspunt	Omschrijving	X	Y	Hoogte	Dag	Avond	Nacht	Lden
3701CC_A	Prof. Lorentzlaan 16 <L=5,05> [3/10]	145822,06	455339,40	2,00	62,96	62,96	36,74	63,11
3703CM_A	Waterigeweg 29 <L=4,10> [3/3]	144238,37	454401,32	2,00	62,94	62,94	27,93	63,06
3708CA_B	Prinses Beatrixlaan 13 <L=17,16> [1/4]	145721,80	454771,49	5,00	62,92	62,92	43,27	63,19
3708VG_A	Jan Willem Friso laan 1 <L=6,56> [1/3]	146147,26	454827,49	2,00	62,92	62,92	43,90	63,21
3703CE_A	Zinzendorflaan 3 <L=8,76> [3/5]	144391,12	454691,26	2,00	62,88	62,88	31,63	63,01
3703CE_D	Zinzendorflaan 3 <L=8,93> [4/8]	144400,84	454707,04	11,00	62,87	62,87	37,00	63,02
3703CB_A	Zusterplein 20 <L=2,15> [14/15]	144551,35	454766,61	2,00	62,87	62,87	43,86	63,16
3703CP_B	Waterigeweg 52 <L=5,29> [3/4]	144238,62	454514,05	5,00	62,83	62,83	32,52	62,96
3703CE_D	Zinzendorflaan 3 <L=2,92> [7/8]	144402,01	454716,88	11,00	62,83	62,83	42,75	63,08
3703CB_A	Zusterplein 14A <L=8,52> [1/2]	144599,72	454764,97	2,00	62,83	62,83	39,21	63,01
3703CP_C	Waterigeweg 50 <L=11,00> [2/3]	144248,14	454522,56	8,00	62,82	62,82	28,08	62,94
3703CN_A	Waterigeweg 30A <L=6,42> [2/4]	144384,93	454675,24	2,00	62,81	62,81	29,77	62,93
3703CB_B	Zusterplein 14A <L=8,52> [1/2]	144599,72	454764,97	5,00	62,80	62,80	38,88	62,97
3703CH_C	Brouwerij 9 <L=11,93> [8/10]	144664,07	454340,30	8,00	62,78	62,78	27,93	62,90
3701CC_B	Prof. Lorentzlaan 14 <L=7,04> [6/6]	145776,56	455300,38	5,00	62,78	62,78	42,90	63,04
3703CP_A	Waterigeweg 46 <L=6,80> [3/4]	144260,31	454549,25	2,00	62,76	62,76	35,06	62,90
3703CE_A	Zinzendorflaan 3 <L=15,50> [8/8]	144408,85	454712,74	2,00	62,76	62,76	38,07	62,92
3701BT_D	Laantje zonder Eind 5 <L=7,60> [1/1]	145592,52	455124,24	11,00	62,75	62,75	44,37	63,07
3703CN_B	Waterigeweg 30A <L=6,42> [2/4]	144384,93	454675,24	5,00	62,74	62,74	31,57	62,87
3701BT_F	Laantje zonder Eind 5 <L=5,72> [7/8]	145596,58	455120,66	17,00	62,73	62,73	49,22	63,43
3703CP_C	Waterigeweg 42 <L=3,09> [4/7]	144274,36	454564,38	8,00	62,71	62,71	30,95	62,84
3703CH_C	Brouwerij 9 <L=7,75> [3/10]	144686,96	454333,17	8,00	62,70	62,70	33,08	62,83
3703CP_A	Waterigeweg 42 <L=3,08> [4/4]	144272,61	454566,87	2,00	62,69	62,69	31,46	62,82
3703CP_A	Waterigeweg 32 <L=7,27> [4/6]	144332,19	454626,51	2,00	62,67	62,67	27,10	62,79
3703CP_A	Waterigeweg 50 <L=11,00> [2/3]	144248,14	454522,56	2,00	62,64	62,64	27,08	62,76
3703CP_B	Waterigeweg 46 <L=3,52> [2/4]	144259,36	454545,39	5,00	62,62	62,62	29,78	62,74
3703CP_C	Waterigeweg 32 <L=5,72> [2/3]	144328,87	454638,18	8,00	62,62	62,62	41,83	62,85
3703CB_D	Zusterplein 20 <L=6,10> [13/15]	144548,62	454763,52	11,00	62,62	62,62	43,89	62,92
3703CG_B	Zinzendorflaan 2 <L=4,30> [8/10]	144746,63	454484,71	5,00	62,61	62,61	26,72	62,73
3703CP_A	Waterigeweg 42 <L=6,00> [3/4]	144269,31	454565,66	2,00	62,59	62,59	37,04	62,74
3701CD_B	Prof. Lorentzlaan 30 <L=7,42> [1/1]	145898,55	455425,74	5,00	62,59	62,59	38,90	62,77
3703CG_B	Zinzendorflaan 2 <L=4,29> [4/10]	144753,78	454492,86	5,00	62,56	62,56	29,31	62,68
3708CA_A	Prinses Beatrixlaan 15 <L=6,22> [5/12]	145827,09	454763,55	2,00	62,56	62,56	39,09	62,74
3701CC_E	Prof. Lorentzlaan 16 <L=9,84> [7/10]	145802,69	455321,74	14,00	62,56	62,56	36,39	62,71
3701CC_A	Prof. Lorentzlaan 4 <L=7,71> [4/4]	145725,14	455247,06	2,00	62,54	62,54	39,60	62,73
3703CN_C	Waterigeweg 30 <L=2,79> [1/4]	144439,37	454743,86	8,00	62,52	62,52	37,86	62,68
3708CA_A	Prinses Beatrixlaan 13 <L=17,16> [1/4]	145721,80	454771,49	2,00	62,49	62,49	42,86	62,76
3703CB_E	Zusterplein 18D <L=7,96> [2/2]	144578,69	454757,68	14,00	62,48	62,48	37,95	62,65
3703CN_C	Waterigeweg 30 <L=4,77> [2/4]	144430,76	454739,74	8,00	62,47	62,47	34,27	62,61
3708CA_A	Prinses Beatrixlaan 15 <L=9,23> [8/12]	145811,50	454758,45	2,00	62,46	62,46	41,67	62,69
3703CP_B	Waterigeweg 50 <L=11,00> [2/3]	144248,14	454522,56	5,00	62,45	62,45	27,31	62,57
3708CA_B	Prinses Beatrixlaan 15 <L=6,22> [5/12]	145827,09	454763,55	5,00	62,44	62,44	39,20	62,62
3703CE_B	Zinzendorflaan 3 <L=12,25> [1/5]	144392,36	454704,40	5,00	62,42	62,42	31,62	62,55
3703CP_A	Waterigeweg 46 <L=2,65> [4/4]	144263,71	454550,91	2,00	62,40	62,40	33,74	62,54
3703CN_C	Waterigeweg 28 <L=4,79> [2/4]	144448,01	454745,79	8,00	62,40	62,40	33,40	62,53
3701CC_B	Prof. Lorentzlaan 16 <L=5,05> [3/10]	145822,06	455339,40	5,00	62,38	62,38	36,75	62,53
3703BH_A	Laan van Cattenbroeck 1 <L=4,53> [3/3]	144184,18	454453,55	2,00	62,36	62,36	35,83	62,51
3703CN_C	Waterigeweg 30 <L=10,19> [3/4]	144432,43	454745,25	8,00	62,36	62,36	43,30	62,65
3703CN_C	Waterigeweg 30 <L=9,23> [3/3]	144435,93	454735,02	8,00	62,36	62,36	33,05	62,49
3708VG_B	Jan Willem Friso laan 1 <L=6,56> [1/3]	146147,26	454827,49	5,00	62,36	62,36	43,24	62,65
3703CN_C	Waterigeweg 26 <L=6,69> [3/4]	144446,79	454758,95	8,00	62,35	62,35	40,66	62,56
3701CD_A	Prof. Lorentzlaan 30 <L=7,42> [1/1]	145898,55	455425,74	2,00	62,34	62,34	38,63	62,52
3703CP_B	Waterigeweg 32 <L=7,27> [4/6]	144332,19	454626,51	5,00	62,33	62,33	27,63	62,45
3703CN_C	Waterigeweg 30 <L=5,85> [4/4]	144438,16	454747,02	8,00	62,31	62,31	38,74	62,49
3703CE_D	Zinzendorflaan 3 <L=2,13> [6/8]	144399,07	454714,33	11,00	62,30	62,30	37,24	62,46
3703CE_A	Zinzendorflaan 3 <L=12,62> [4/5]	144383,34	454692,35	2,00	62,29	62,29	28,99	62,41
3703SG_B	Cornelis Schellingerlaan 2 <L=2,87> [2/4]	144299,81	454614,15	5,00	62,28	62,28	31,05	62,41
3703CE_C	Zinzendorflaan 3 <L=5,89> [3/8]	144405,16	454700,87	8,00	62,28	62,28	30,37	62,40
3703CM_C	Waterigeweg 31 <L=2,04> [2/11]	144207,36	454366,08	8,00	62,27	62,27	36,17	62,42

Alle getoonde dB-waarden zijn A-gewogen

Rapport: Resultatentabel  
Model: Zeist - dB(C)  
L<sub>Aeq</sub> totaalresultaten voor toetspunten  
(hoofdgroep)  
Groep:  
Groepsreductie: Nee

Naam Toetspunt	Omschrijving	X	Y	Hoogte	Dag	Avond	Nacht	Lden
3703CN_C	Waterigeweg 28 <L=2,16> [4/4]	144441,20	454751,35	8,00	62,27	62,27	34,56	62,41
3703CN_C	Waterigeweg 26 <L=3,69> [4/4]	144450,43	454760,16	8,00	62,26	62,26	40,39	62,47
3703CG_B	Zinzendorflaan 2 <L=8,91> [2/9]	144743,67	454477,82	5,00	62,22	62,22	31,25	62,35
3701CD_B	Prof. Lorentzlaan 30 <L=5,02> [1/1]	145885,56	455412,76	5,00	62,19	62,19	39,85	62,39
3703CP_B	Waterigeweg 42 <L=2,79> [5/7]	144274,80	454564,91	5,00	62,16	62,16	32,60	62,29
3703CN_B	Waterigeweg 28 <L=4,41> [2/3]	144439,91	454755,03	5,00	62,16	62,16	40,58	62,37
3703CH_A	Brouwerij 7 <L=7,11> [2/3]	144650,23	454328,33	2,00	62,15	62,15	33,20	62,28
3703CH_B	Brouwerij 7 <L=7,11> [2/3]	144650,23	454328,33	5,00	62,15	62,15	32,93	62,28
3703CN_C	Waterigeweg 28 <L=3,48> [3/4]	144444,48	454747,95	8,00	62,14	62,14	32,85	62,27
3703SG_A	Cornelis Schellingerlaan 2 <L=6,14> [3/4]	144302,50	454619,12	2,00	62,13	62,13	41,68	62,37
3703CE_A	Zinzendorflaan 3 <L=12,25> [1/5]	144392,36	454704,40	2,00	62,11	62,11	28,06	62,23
3703BH_A	Laan van Cattenbroeck 1 <L=6,75> [2/3]	144185,23	454449,47	2,00	62,10	62,10	28,84	62,22
3703CH_C	Brouwerij 9 <L=4,96> [4/10]	144682,40	454331,89	8,00	62,10	62,10	28,33	62,22
3703CN_B	Waterigeweg 26 <L=7,66> [1/4]	144454,23	454755,91	5,00	62,08	62,08	35,93	62,23
3703CP_C	Waterigeweg 44 <L=3,78> [2/4]	144267,05	454550,31	8,00	62,06	62,06	30,66	62,19
3703CE_B	Zinzendorflaan 3 <L=12,62> [4/5]	144383,34	454692,35	5,00	62,05	62,05	29,90	62,17
3703CG_A	Zinzendorflaan 2 <L=8,91> [2/9]	144743,67	454477,82	2,00	62,05	62,05	29,09	62,17
3701CC_C	Prof. Lorentzlaan 26 <L=5,65> [1/2]	145856,82	455387,47	8,00	62,04	62,04	39,55	62,23
3703CN_A	Waterigeweg 30B <L=9,14> [2/3]	144370,77	454673,71	2,00	62,03	62,03	29,52	62,15
3703CN_B	Waterigeweg 28 <L=6,26> [1/3]	144440,82	454751,17	5,00	62,01	62,01	34,04	62,15
3703CH_B	Brouwerij 9 <L=7,75> [3/10]	144686,96	454333,17	5,00	62,01	62,01	32,77	62,14
3703CG_B	Zinzendorflaan 2 <L=3,95> [7/10]	144749,69	454484,79	5,00	62,01	62,01	26,74	62,13
3703CM_D	Waterigeweg 29 <L=10,21> [3/5]	144232,26	454405,22	11,00	62,00	62,00	28,38	62,12
3703CG_B	Zinzendorflaan 2 <L=3,84> [3/10]	144756,81	454492,89	5,00	62,00	62,00	35,39	62,15
3703CN_B	Waterigeweg 30A <L=6,02> [3/4]	144376,87	454687,34	5,00	61,96	61,96	37,68	62,13
3703CH_A	Brouwerij 9 <L=7,75> [3/10]	144686,96	454333,17	2,00	61,96	61,96	32,90	62,09
3703BH_A	Laan van Cattenbroeck 1A <L=7,69> [1/3]	144183,25	454458,21	5,00	61,92	61,92	28,60	62,04
3703CP_A	Waterigeweg 32 <L=5,72> [2/3]	144328,87	454638,18	2,00	61,92	61,92	39,15	62,11
3703CE_A	Zinzendorflaan 3 <L=6,58> [2/2]	144404,88	454700,00	2,00	61,91	61,91	29,45	62,03
3703CE_B	Zinzendorflaan 3 <L=6,58> [2/2]	144404,88	454700,00	5,00	61,91	61,91	31,16	62,04
3701CC_A	Prof. Lorentzlaan 14 <L=7,04> [6/6]	145776,56	455300,38	2,00	61,89	61,89	42,70	62,17
3703CN_B	Waterigeweg 30 <L=8,29> [1/3]	144440,46	454739,27	5,00	61,88	61,88	36,02	62,03
3703CB_E	Zusterplein 20 <L=3,50> [1/15]	144566,99	454756,44	14,00	61,87	61,87	43,91	62,21
3701CC_D	Prof. Lorentzlaan 16 <L=5,98> [2/10]	145818,00	455343,14	11,00	61,87	61,87	38,17	62,05
3703CN_B	Waterigeweg 30B <L=9,14> [2/3]	144370,77	454673,71	5,00	61,85	61,85	29,92	61,97
3703CM_B	Waterigeweg 31 <L=2,04> [2/11]	144207,36	454366,08	5,00	61,84	61,84	35,66	61,99
3708CA_B	Prinses Beatrixlaan 19 <L=5,52> [5/5]	145850,98	454742,45	5,00	61,80	61,80	38,22	61,98
3703CG_B	Zinzendorflaan 2 <L=4,10> [2/10]	144756,39	454495,97	5,00	61,79	61,79	29,90	61,92
3703CG_B	Zinzendorflaan 2 <L=4,30> [6/10]	144749,37	454487,83	5,00	61,76	61,76	29,49	61,88
3703CB_D	Zusterplein 14A <L=6,91> [2/2]	144591,35	454771,55	11,00	61,70	61,70	31,57	61,83
3703CN_A	Waterigeweg 30 <L=9,23> [3/3]	144435,93	454735,02	2,00	61,69	61,69	29,58	61,81
3703BH_A	Laan van Cattenbroeck 1A <L=7,69> [1/3]	144183,25	454458,21	2,00	61,67	61,67	27,91	61,79
3703CG_A	Zinzendorflaan 2 <L=4,30> [8/10]	144746,63	454484,71	2,00	61,67	61,67	25,60	61,79
3701CC_B	Prof. Lorentzlaan 18 <L=7,30> [3/3]	145837,54	455339,31	5,00	61,66	61,66	35,75	61,81
3703CP_B	Waterigeweg 34 <L=3,98> [3/5]	144322,96	454615,28	5,00	61,64	61,64	28,04	61,76
3701BT_E	Laantje zonder Eind 5 <L=16,88> [6/8]	145601,15	455113,49	14,00	61,64	61,64	46,60	62,18
3703CG_B	Zinzendorflaan 2 <L=6,95> [1/10]	144757,14	454499,79	5,00	61,63	61,63	26,90	61,75
3701CC_A	Prof. Lorentzlaan 18 <L=7,30> [3/3]	145837,54	455339,31	2,00	61,63	61,63	34,69	61,77
3703CN_A	Waterigeweg 28 <L=4,79> [2/4]	144448,01	454745,71	2,00	61,62	61,62	31,01	61,75
3703CN_B	Waterigeweg 28 <L=4,79> [2/4]	144448,01	454745,71	5,00	61,62	61,62	31,45	61,75
3703CN_A	Waterigeweg 30 <L=4,77> [2/4]	144430,76	454739,74	2,00	61,61	61,61	30,89	61,74
3703CN_B	Waterigeweg 28 <L=2,49> [3/3]	144442,45	454755,88	5,00	61,61	61,61	40,19	61,83
3703CG_A	Zinzendorflaan 2 <L=3,84> [3/10]	144756,81	454492,89	2,00	61,60	61,60	35,44	61,75
3703CP_B	Waterigeweg 62 <L=2,74> [1/2]	144168,40	454447,27	5,00	61,57	61,57	36,11	61,73
3701CC_D	Prof. Lorentzlaan 16 <L=6,92> [2/2]	145807,34	455322,39	11,00	61,55	61,55	39,46	61,75
3703CN_B	Waterigeweg 30 <L=9,23> [3/3]	144435,93	454735,02	5,00	61,54	61,54	30,34	61,67
3703CG_B	Zinzendorflaan 2 <L=6,40> [9/10]	144743,06	454483,73	5,00	61,54	61,54	26,52	61,66
3703CG_A	Zinzendorflaan 2 <L=3,95> [7/10]	144749,69	454484,79	2,00	61,53	61,53	25,56	61,65
3703CG_A	Zinzendorflaan 2 <L=4,29> [4/10]	144753,78	454492,86	2,00	61,50	61,50	28,79	61,62

Alle getoonde dB-waarden zijn A-gewogen

Rapport: Resultatentabel  
Model: Zeist - dB(C)  
L<sub>Aeq</sub> totaalresultaten voor toetspunten  
Groep: (hoofdgroep)  
Groepsreductie: Nee

Naam Toetspunt	Omschrijving	X	Y	Hoogte	Dag	Avond	Nacht	Lden
3703CN_B	Waterigeweg 30 <L=4,77> [2/4]	144430,76	454739,74	5,00	61,49	61,49	31,43	61,62
3708CD_C	Charlotte de Bourbonlaan 68 <L=6,64> [1/3]	146108,23	454796,62	8,00	61,49	61,49	43,30	61,81
3703CN_B	Waterigeweg 30 <L=10,19> [3/4]	144432,43	454745,25	5,00	61,48	61,48	41,12	61,72
3703CN_A	Waterigeweg 28 <L=6,26> [1/3]	144440,82	454751,17	2,00	61,48	61,48	31,16	61,61
3701CC_D	Prof. Lorentzlaan 16 <L=5,33> [1/10]	145813,31	455347,36	11,00	61,48	61,48	41,20	61,73
3703CP_C	Waterigeweg 42 <L=2,09> [6/7]	144276,39	454564,75	8,00	61,47	61,47	32,16	61,60
3703CN_A	Waterigeweg 28 <L=3,48> [3/4]	144444,48	454747,95	2,00	61,45	61,45	29,93	61,58
3703CB_D	Zusterplein 20 <L=5,31> [2/15]	144570,25	454755,95	11,00	61,45	61,45	44,03	61,81
3703CN_B	Waterigeweg 26 <L=3,68> [1/1]	144451,64	454761,56	5,00	61,44	61,44	38,60	61,63
3703CN_B	Waterigeweg 28 <L=3,48> [3/4]	144444,48	454747,95	5,00	61,35	61,35	30,52	61,48
3703CG_B	Zinzendorflaan 2 <L=6,88> [5/10]	144750,04	454491,69	5,00	61,32	61,32	26,51	61,44
3701CC_A	Prof. Lorentzlaan 26 <L=5,65> [1/2]	145856,82	455387,47	2,00	61,32	61,32	38,80	61,51
3703CG_A	Zinzendorflaan 2 <L=6,95> [1/10]	144757,14	454499,79	2,00	61,25	61,25	25,66	61,37
3708CD_B	Charlotte de Bourbonlaan 50 <L=6,27> [1/1]	146008,21	454737,74	5,00	61,22	61,22	42,23	61,51
3703CP_B	Waterigeweg 64 <L=5,34> [4/6]	144153,68	454430,95	5,00	61,21	61,21	33,92	61,35
3701CC_C	Prof. Lorentzlaan 22 <L=6,17> [2/2]	145837,25	455372,36	8,00	61,21	61,21	40,56	61,45
3703CP_B	Waterigeweg 36 <L=3,65> [5/5]	144320,43	454612,42	5,00	61,19	61,19	30,44	61,32
3703CP_A	Waterigeweg 34 <L=3,98> [3/5]	144322,96	454615,28	2,00	61,18	61,18	26,08	61,30
3703CH_B	Brouwerij 9 <L=10,88> [6/10]	144665,61	454324,79	5,00	61,18	61,18	27,36	61,30
3703CG_A	Zinzendorflaan 2 <L=4,10> [2/10]	144756,39	454495,97	2,00	61,18	61,18	27,79	61,30
3701BT_F	Laantje zonder Eind 5 <L=7,36> [4/8]	145610,71	455118,64	17,00	61,18	61,18	41,63	61,45
3703CH_C	Brouwerij 9 <L=16,43> [5/10]	144675,26	454327,37	8,00	61,16	61,16	28,30	61,28
3701CC_B	Prof. Lorentzlaan 26 <L=5,65> [1/2]	145856,82	455387,47	5,00	61,16	61,16	38,93	61,36
3701CD_A	Prof. Lorentzlaan 30 <L=5,02> [1/1]	145885,56	455412,76	2,00	61,16	61,16	38,07	61,34
3708CD_C	Charlotte de Bourbonlaan 64 <L=6,65> [1/2]	146082,45	454784,17	8,00	61,15	61,15	41,53	61,42
3708VG_B	Jan Willem Frisolaan 3 <L=6,98> [2/2]	146152,68	454812,89	5,00	61,15	61,15	43,16	61,48
3703CP_A	Waterigeweg 42 <L=2,79> [5/7]	144274,80	454564,91	2,00	61,13	61,13	30,93	61,26
3703CS_A	Koelaan 1 <L=15,20> [8/9]	144249,23	454320,88	2,00	61,12	61,12	37,21	61,29
3703CM_C	Waterigeweg 31 <L=3,58> [11/11]	144198,86	454366,59	8,00	61,10	61,10	36,21	61,26
3703CP_B	Waterigeweg 40 <L=2,88> [2/4]	144278,62	454574,04	5,00	61,09	61,09	30,15	61,22
3708CA_A	Prinses Beatrixlaan 19 <L=5,52> [5/5]	145850,98	454742,45	2,00	61,09	61,09	35,54	61,24
3703CP_C	Waterigeweg 48 <L=4,10> [3/5]	144247,64	454533,69	8,00	61,07	61,07	31,99	61,20
3703CG_A	Zinzendorflaan 2 <L=6,40> [9/10]	144743,06	454483,73	2,00	61,04	61,04	25,24	61,16
3703CG_A	Zinzendorflaan 2 <L=4,30> [6/10]	144749,37	454487,83	2,00	61,03	61,03	26,99	61,15
3703CB_D	Zusterplein 16 <L=11,34> [2/3]	144585,19	454764,81	11,00	61,01	61,01	34,90	61,16
3703CM_B	Waterigeweg 31 <L=2,19> [1/1]	144201,81	454368,18	5,00	60,98	60,98	35,20	61,13
3703CP_B	Waterigeweg 60 <L=3,70> [4/6]	144174,43	454453,60	5,00	60,97	60,97	27,53	61,09
3703CH_A	Brouwerij 9 <L=10,88> [6/10]	144665,61	454324,79	2,00	60,95	60,95	27,23	61,07
3703CP_C	Waterigeweg 50 <L=5,87> [3/3]	144245,91	454528,57	8,00	60,93	60,93	32,30	61,07
3708VG_A	Jan Willem Frisolaan 3 <L=6,98> [2/2]	146152,68	454812,89	2,00	60,90	60,90	43,86	61,29
3703CP_A	Waterigeweg 54 <L=4,86> [1/3]	144227,45	454510,61	2,00	60,89	60,89	28,77	61,01
3703CP_A	Waterigeweg 64 <L=5,34> [4/6]	144153,68	454430,95	2,00	60,87	60,87	33,75	61,01
3703CB_C	Zusterplein 20 <L=5,31> [2/15]	144570,25	454755,95	8,00	60,86	60,86	43,63	61,23
3703CM_A	Waterigeweg 31 <L=2,04> [2/11]	144207,36	454366,08	2,00	60,78	60,78	35,40	60,94
3703CP_C	Waterigeweg 62 <L=4,9,11> [2/2]	144170,55	454434,95	8,00	60,77	60,77	28,12	60,89
3703CP_B	Waterigeweg 42 <L=2,09> [6/7]	144276,39	454564,75	5,00	60,77	60,77	29,58	60,90
3703CG_A	Zinzendorflaan 2 <L=6,88> [5/10]	144750,04	454491,69	2,00	60,77	60,77	25,16	60,89
3703CE_C	Zinzendorflaan 3 <L=3,84> [5/8]	144396,64	454712,70	8,00	60,76	60,76	38,30	60,96
3703CN_A	Waterigeweg 30A <L=6,02> [3/4]	144376,87	454687,34	2,00	60,72	60,72	34,31	60,87
3703CM_C	Waterigeweg 29 <L=10,21> [3/5]	144232,26	454405,22	8,00	60,71	60,71	26,79	60,83
3703CN_B	Waterigeweg 30B <L=11,06> [3/3]	144371,12	454681,03	5,00	60,67	60,67	36,97	60,85
3703CH_B	Brouwerij 9 <L=11,93> [8/10]	144664,07	454340,30	5,00	60,66	60,66	26,68	60,78
3703CM_C	Waterigeweg 31 <L=4,29> [6/11]	144203,54	454352,25	8,00	60,62	60,62	27,88	60,74
3703CP_A	Waterigeweg 36 <L=3,65> [5/5]	144320,43	454612,42	2,00	60,60	60,60	27,93	60,72
3703CB_A	Zusterplein 16 <L=11,34> [2/3]	144585,19	454764,81	2,00	60,59	60,59	34,36	60,74
3703CB_B	Zusterplein 20 <L=5,31> [2/15]	144570,25	454755,95	5,00	60,57	60,57	43,73	60,97
3701CC_A	Prof. Lorentzlaan 22 <L=6,17> [2/2]	145837,25	455372,36	2,00	60,56	60,56	40,39	60,81
3708CD_A	Charlotte de Bourbonlaan 68 <L=6,64> [1/3]	146108,23	454796,62	2,00	60,55	60,55	41,87	60,85
3703CM_A	Waterigeweg 29 <L=10,21> [3/5]	144232,26	454405,22	2,00	60,53	60,53	26,21	60,65

Alle getoonde dB-waarden zijn A-gewogen

Rapport: Resultatentabel  
Model: Zeist - dB(C)  
L<sub>Aeq</sub> totaalresultaten voor toetspunten  
Groep: (hoofdgroep)  
Groepsreductie: Nee

Naam Toetspunt	Omschrijving	X	Y	Hoogte	Dag	Avond	Nacht	Lden
3703CM_B	Waterigeweg 29 <L=10,21> [3/5]	144232,26	454405,22	5,00	60,53	60,53	26,41	60,65
3703CP_A	Waterigeweg 40 <L=2,88> [2/4]	144278,62	454574,04	2,00	60,52	60,52	26,13	60,64
3708CB_B	Charlotte de Bourbonlaan 27 <L=8,96> [1/2]	145878,96	454733,22	5,00	60,52	60,52	39,25	60,74
3701CC_C	Prof. Lorentzlaan 16 <L=5,98> [2/10]	145818,00	455343,14	8,00	60,52	60,52	37,96	60,71
3703CS_A	Koelaan 1 <L=5,58> [5/9]	144231,62	454304,38	2,00	60,47	60,47	28,85	60,60
3703CB_A	Zusterplein 20 <L=5,31> [2/15]	144570,25	454755,95	2,00	60,46	60,46	43,58	60,86
3703CB_C	Zusterplein 16 <L=11,34> [2/3]	144585,19	454764,81	8,00	60,42	60,42	34,44	60,57
3703CP_C	Waterigeweg 40 <L=3,52> [3/6]	144280,66	454569,51	8,00	60,40	60,40	29,62	60,53
3703CP_B	Waterigeweg 60 <L=7,37> [3/6]	144173,40	454449,75	5,00	60,39	60,39	31,69	60,52
3701CC_B	Prof. Lorentzlaan 22 <L=6,17> [2/2]	145837,25	455372,36	5,00	60,37	60,37	40,39	60,63
3703CH_A	Brouwerij 9 <L=11,93> [8/10]	144664,07	454340,30	2,00	60,36	60,36	26,59	60,48
3701BT_E	Laantje zonder Eind 5 <L=5,72> [7/8]	145596,58	455120,66	14,00	60,34	60,34	46,71	61,03
3701BT_D	Laantje zonder Eind 5 <L=16,88> [6/8]	145601,15	455113,49	11,00	60,33	60,33	44,74	60,82
3703CB_C	Zusterplein 14A <L=6,91> [2/2]	144591,35	454771,55	8,00	60,32	60,32	31,12	60,45
3708CA_B	Prinses Beatrixlaan 15 <L=5,35> [2/12]	145813,43	454765,61	5,00	60,32	60,32	38,59	60,53
3703CE_B	Zinzendorflaan 3 <L=29,17> [5/5]	144388,63	454707,44	5,00	60,31	60,31	42,81	60,67
3701CC_E	Prof. Lorentzlaan 16 <L=5,33> [1/10]	145813,31	455347,36	8,00	60,31	60,31	41,18	60,59
3703CN_A	Waterigeweg 30 <L=8,29> [1/3]	144440,46	454739,27	2,00	60,30	60,30	35,06	60,46
3708CB_A	Charlotte de Bourbonlaan 27 <L=8,96> [1/2]	145878,96	454733,22	2,00	60,29	60,29	38,99	60,51
3703CP_C	Waterigeweg 32 <L=4,45> [3/6]	144337,35	454621,88	8,00	60,28	60,28	30,47	60,41
3703CB_B	Zusterplein 16 <L=11,34> [2/3]	144585,19	454764,81	5,00	60,28	60,28	34,16	60,43
3703CB_A	Zusterplein 20 <L=6,10> [13/15]	144548,62	454763,52	2,00	60,27	60,27	43,80	60,69
3703CN_A	Waterigeweg 30B <L=11,06> [3/3]	144371,12	454681,03	2,00	60,22	60,22	35,27	60,38
3708CD_B	Charlotte de Bourbonlaan 68 <L=6,64> [1/3]	146108,23	454796,62	5,00	60,22	60,22	41,44	60,52
3703CM_B	Waterigeweg 31 <L=3,58> [11/11]	144198,86	454366,59	5,00	60,19	60,19	35,64	60,36
3703CP_B	Waterigeweg 62 <L=9,11> [2/2]	144170,55	454434,95	5,00	60,08	60,08	27,06	60,20
3708CD_C	Charlotte de Bourbonlaan 56 <L=6,25> [1/1]	146043,15	454752,13	8,00	60,08	60,08	40,21	60,34
3703CP_B	Waterigeweg 50 <L=5,87> [3/3]	144245,91	454528,57	5,00	60,06	60,06	30,05	60,19
3703CE_A	Zinzendorflaan 3 <L=29,17> [5/5]	144388,63	454707,44	2,00	60,06	60,06	42,33	60,41
3703CP_A	Waterigeweg 62 <L=2,74> [1/2]	144168,40	454447,27	2,00	60,03	60,03	34,32	60,18
3703CB_C	Zusterplein 20 <L=6,10> [13/15]	144548,62	454763,52	8,00	60,03	60,03	43,80	60,47
3703CM_D	Waterigeweg 29 <L=2,44> [1/5]	144243,89	454410,53	11,00	60,02	60,02	32,07	60,16
3703CB_B	Zusterplein 20 <L=6,10> [13/15]	144548,62	454763,52	5,00	59,99	59,99	42,78	60,37
3703CP_A	Waterigeweg 60 <L=2,17> [2/6]	144170,31	454447,69	2,00	59,97	59,97	29,25	60,10
3708CA_B	Prinses Beatrixlaan 17 <L=5,68> [1/3]	145843,40	454743,36	5,00	59,97	59,97	39,26	60,20
3703CP_A	Waterigeweg 62 <L=9,11> [2/2]	144170,55	454434,95	2,00	59,96	59,96	26,72	60,08
3703CP_C	Waterigeweg 42 <L=3,58> [7/7]	144279,04	454566,19	8,00	59,94	59,94	27,93	60,06
3701CC_A	Prof. Lorentzlaan 16 <L=5,98> [2/10]	145818,00	455343,14	2,00	59,91	59,91	37,94	60,11
3703CP_B	Waterigeweg 48 <L=4,10> [3/5]	144247,64	454533,69	5,00	59,90	59,90	30,00	60,03
3703CP_C	Waterigeweg 32 <L=5,66> [1/3]	144329,10	454634,03	8,00	59,88	59,88	30,24	60,01
3703CN_B	Waterigeweg 30 <L=5,85> [4/4]	144438,16	454747,02	5,00	59,85	59,85	36,49	60,03
3701CC_A	Prof. Lorentzlaan 16 <L=5,33> [1/10]	145813,31	455347,36	2,00	59,83	59,83	41,32	60,14
3703CH_B	Brouwerij 9 <L=4,96> [4/10]	144682,40	454331,89	5,00	59,82	59,82	27,03	59,94
3708CD_C	Charlotte de Bourbonlaan 68 <L=8,20> [2/3]	146106,14	454791,63	8,00	59,81	59,81	42,55	60,18
3703CP_A	Waterigeweg 50 <L=5,87> [3/3]	144245,91	454528,57	2,00	59,79	59,79	29,51	59,92
3703CP_A	Waterigeweg 42 <L=10,84> [3/7]	144279,25	454559,33	2,00	59,78	59,78	26,95	59,90
3703CP_B	Waterigeweg 40 <L=3,20> [1/4]	144281,07	454572,20	5,00	59,78	59,78	26,05	59,90
3701CD_C	Prof. Lorentzlaan 30 <L=5,21> [4/4]	145891,16	455426,90	8,00	59,78	59,78	39,54	60,03
3703CP_A	Waterigeweg 42 <L=2,09> [6/7]	144276,39	454564,75	2,00	59,71	59,71	29,22	59,84
3703CP_B	Waterigeweg 64 <L=15,03> [3/6]	144158,16	454424,20	5,00	59,70	59,70	26,74	59,82
3703CM_A	Waterigeweg 31 <L=4,29> [6/11]	144203,54	454352,25	2,00	59,68	59,68	26,68	59,80
3703CP_C	Waterigeweg 32 <L=3,57> [5/6]	144330,64	454630,41	8,00	59,61	59,61	31,18	59,75
3703CM_C	Waterigeweg 31 <L=3,06> [7/11]	144196,84	454353,96	8,00	59,57	59,57	27,08	59,69
3703CH_A	Brouwerij 9 <L=4,96> [4/10]	144682,40	454331,89	2,00	59,57	59,57	26,79	59,69
3703CH_B	Brouwerij 9 <L=16,43> [5/10]	144675,26	454327,37	5,00	59,57	59,57	26,94	59,69
3703CB_D	Zusterplein 20 <L=3,50> [1/15]	144566,99	454756,44	11,00	59,55	59,55	44,05	60,05
3703CN_A	Waterigeweg 26 <L=7,66> [1/4]	144454,23	454755,91	2,00	59,54	59,54	35,33	59,71
3708CD_A	Charlotte de Bourbonlaan 64 <L=6,65> [1/2]	146082,45	454784,17	2,00	59,52	59,52	39,35	59,77
3703CM_B	Waterigeweg 31 <L=4,29> [6/11]	144203,54	454352,25	5,00	59,51	59,51	26,99	59,63

Alle getoonde dB-waarden zijn A-gewogen

Rapport: Resultatentabel  
Model: Zeist - dB(C)  
LAeq totaalresultaten voor toetspunten  
Groep: (hoofdgroep)  
Groepsreductie: Nee

Naam Toetspunt	Omschrijving	X	Y	Hoogte	Dag	Avond	Nacht	Lden
3703CS_A	Koelaan 1 <L=24,76> [4/9]	144243,78	454295,18	2,00	59,51	59,51	27,59	59,63
3703CP_A	Waterigeweg 48 <L=4,10> [3/5]	144247,64	454533,69	2,00	59,51	59,51	29,58	59,64
3703SG_A	Cornelis Schellingerlaan 2 <L=2,87> [2/4]	144299,81	454614,15	2,00	59,50	59,50	29,26	59,63
3703CP_B	Waterigeweg 44 <L=3,78> [2/4]	144267,05	454550,31	5,00	59,45	59,45	26,38	59,57
3701CC_B	Prof. Lorentzlaan 16 <L=5,33> [1/10]	145813,31	455347,36	5,00	59,45	59,45	41,23	59,77
3701CC_B	Prof. Lorentzlaan 16 <L=5,98> [2/10]	145818,00	455343,14	5,00	59,45	59,45	37,92	59,66
3703CB_D	Zusterplein 20 <L=19,30> [12/15]	144553,82	454754,65	11,00	59,41	59,41	28,03	59,54
3708CD_B	Charlotte de Bourbonlaan 64 <L=6,65> [1/2]	146082,45	454784,17	5,00	59,38	59,38	40,52	59,68
3703CP_C	Waterigeweg 62 <L=4,82> [5/6]	144169,43	454444,43	8,00	59,34	59,34	28,05	59,47
3703CM_A	Waterigeweg 31 <L=2,19> [1/1]	144201,81	454368,18	2,00	59,33	59,33	34,90	59,50
3703CH_A	Brouwerij 9 <L=16,43> [5/10]	144675,26	454327,37	2,00	59,33	59,33	26,59	59,45
3703CB_E	Zusterplein 14A <L=2,64> [1/1]	144592,18	454775,34	8,00	59,32	59,32	30,28	59,45
3703CB_D	Zusterplein 20 <L=2,52> [3/15]	144574,25	454754,55	11,00	59,32	59,32	38,97	59,56
3703CP_B	Waterigeweg 40 <L=3,52> [3/6]	144280,66	454569,51	5,00	59,31	59,31	27,87	59,44
3703CP_A	Waterigeweg 60 <L=3,70> [4/6]	144174,43	454453,60	2,00	59,29	59,29	24,34	59,41
3708CB_B	Charlotte de Bourbonlaan 29 <L=6,29> [2/4]	145886,38	454735,54	5,00	59,28	59,28	39,57	59,54
3701BT_E	Laantje zonder Eind 5 <L=7,36> [4/8]	145610,71	455118,64	14,00	59,24	59,24	40,61	59,54
3708CD_C	Charlotte de Bourbonlaan 46 <L=6,74> [1/3]	145994,17	454733,81	8,00	59,24	59,24	39,21	59,49
3701BT_C	Laantje zonder Eind 5 <L=16,88> [6/8]	145601,15	455113,49	8,00	59,22	59,22	43,43	59,69
3703CM_C	Waterigeweg 31 <L=6,97> [9/11]	144195,03	454359,45	8,00	59,20	59,20	27,26	59,32
3703CP_C	Waterigeweg 62 <L=4,55> [4/6]	144169,78	454441,26	8,00	59,19	59,19	28,86	59,32
3708CA_B	Prinses Beatrixlaan 19 <L=7,96> [2/5]	145860,57	454742,26	5,00	59,18	59,18	39,87	59,46
3708CA_B	Prinses Beatrixlaan 15 <L=7,50> [6/12]	145822,28	454762,17	5,00	59,16	59,16	37,93	59,38
3703CP_A	Waterigeweg 64 <L=15,03> [3/6]	144158,16	454424,20	2,00	59,07	59,07	25,74	59,19
3708VG_C	Jan Willem Frisostraat 1 <L=12,82> [2/3]	146143,44	454821,24	8,00	59,01	59,01	41,15	59,35
3703CM_C	Waterigeweg 31 <L=2,93> [8/11]	144196,65	454356,20	8,00	59,00	59,00	27,85	59,13
3703CS_A	Koelaan 1 <L=2,34> [2/9]	144271,60	454305,75	2,00	59,00	59,00	29,42	59,13
3703CP_A	Waterigeweg 40 <L=3,20> [1/4]	144281,07	454572,20	2,00	58,99	58,99	24,73	59,11
3703CB_C	Zusterplein 20 <L=3,50> [1/15]	144566,99	454756,44	8,00	58,97	58,97	43,67	59,48
3703CP_A	Waterigeweg 52 <L=2,81> [2/4]	144234,65	454512,20	2,00	58,96	58,96	32,52	59,11
3703CN_B	Waterigeweg 30 <L=2,79> [1/4]	144439,37	454743,86	5,00	58,95	58,95	34,55	59,12
3701CC_C	Prof. Lorentzlaan 16 <L=6,92> [2/2]	145807,34	455322,39	8,00	58,94	58,94	36,63	59,14
3701CC_B	Prof. Lorentzlaan 28 <L=10,13> [2/2]	145882,55	455414,43	5,00	58,91	58,91	39,27	59,18
3703CB_B	Zusterplein 14A <L=2,64> [1/1]	144592,18	454775,34	5,00	58,90	58,90	34,02	59,06
3703CP_B	Waterigeweg 42 <L=3,58> [7/7]	144279,04	454566,19	5,00	58,89	58,89	26,07	59,01
3708CB_A	Charlotte de Bourbonlaan 29 <L=6,29> [2/4]	145886,38	454735,54	2,00	58,89	58,89	39,38	59,16
3703CN_A	Waterigeweg 28 <L=4,41> [2/3]	144439,91	454755,03	2,00	58,83	58,83	38,25	59,07
3703CB_A	Zusterplein 20 <L=3,50> [1/15]	144566,99	454756,44	2,00	58,80	58,80	43,83	59,34
3708CD_C	Charlotte de Bourbonlaan 40 <L=6,07> [1/3]	145951,98	454713,37	8,00	58,80	58,80	38,78	59,05
3703CB_B	Zusterplein 20 <L=3,50> [1/15]	144566,99	454756,44	5,00	58,79	58,79	43,82	59,33
3703CB_D	Zusterplein 20 <L=12,53> [3/5]	144554,48	454742,48	11,00	58,77	58,77	30,81	58,91
3701BT_A	Laantje zonder Eind 5 <L=16,88> [6/8]	145601,15	455113,49	2,00	58,77	58,77	41,91	59,17
3708CA_A	Prinses Beatrixlaan 17 <L=5,68> [1/3]	145843,40	454743,36	2,00	58,73	58,73	38,39	58,97
3703CM_A	Waterigeweg 31 <L=3,58> [11/11]	144198,86	454366,59	2,00	58,72	58,72	35,37	58,90
3703CP_A	Waterigeweg 42 <L=3,58> [7/7]	144279,04	454566,19	2,00	58,67	58,67	25,47	58,79
3703CP_A	Waterigeweg 40 <L=3,52> [3/6]	144280,66	454569,51	2,00	58,61	58,61	25,83	58,73
3703CP_B	Waterigeweg 32 <L=5,66> [1/3]	144329,10	454634,03	5,00	58,56	58,56	28,85	58,69
3703CP_B	Waterigeweg 62 <L=4,82> [5/6]	144169,43	454444,43	5,00	58,53	58,53	27,27	58,66
3703CP_A	Waterigeweg 52 <L=5,29> [3/4]	144238,62	454514,05	2,00	58,52	58,52	31,66	58,66
3703CP_A	Waterigeweg 44 <L=3,78> [2/4]	144267,05	454550,31	2,00	58,51	58,51	25,02	58,63
3703CP_A	Waterigeweg 32 <L=5,66> [1/3]	144329,10	454634,03	2,00	58,49	58,49	28,48	58,62
3708CD_C	Charlotte de Bourbonlaan 66 <L=5,58> [1/3]	146098,94	454790,48	8,00	58,44	58,44	40,65	58,78
3703CE_B	Zinendorflaan 3 <L=8,11> [2/5]	144391,14	454697,34	5,00	58,42	58,42	33,86	58,58
3703CN_A	Waterigeweg 30 <L=5,85> [4/4]	144438,16	454747,02	2,00	58,41	58,41	34,37	58,58
3703CN_B	Waterigeweg 26 <L=6,69> [3/4]	144446,79	454758,95	5,00	58,41	58,41	39,46	58,70
3703CN_A	Waterigeweg 26 <L=3,68> [1/1]	144451,64	454761,56	2,00	58,41	58,41	33,72	58,57
3701CC_A	Prof. Lorentzlaan 28 <L=10,13> [2/2]	145882,55	455414,43	2,00	58,34	58,34	38,23	58,59
3703CP_B	Waterigeweg 32 <L=4,45> [3/6]	144337,35	454621,88	5,00	58,32	58,32	29,13	58,45
3701BT_B	Laantje zonder Eind 5 <L=16,88> [6/8]	145601,15	455113,49	5,00	58,32	58,32	42,45	58,79

Alle getoonde dB-waarden zijn A-gewogen

Rapport: Resultatentabel  
Model: Zeist - dB(C)  
L<sub>Aeq</sub> totaalresultaten voor toetspunten  
(hoofdgroep)  
Groep: (hoofdgroep)  
Groepsreductie: Nee

Naam Toetspunt	Omschrijving	X	Y	Hoogte	Dag	Avond	Nacht	Lden
3708CA_B	Prinses Beatrixlaan 15 <L=7,75> [7/12]	145817,41	454760,19	5,00	58,30	58,30	37,79	58,54
3703CP_A	Waterigeweg 62 <L=4,82> [5/6]	144169,43	454444,43	2,00	58,29	58,29	27,01	58,42
3703CP_B	Waterigeweg 32 <L=3,57> [5/6]	144330,64	454630,41	5,00	58,28	58,28	28,40	58,41
3703CM_B	Waterigeweg 31 <L=3,06> [7/11]	144196,84	454353,96	5,00	58,27	58,27	25,95	58,39
3703CP_A	Waterigeweg 32 <L=3,57> [5/6]	144330,64	454630,41	2,00	58,23	58,23	27,62	58,36
3703CB_A	Zusterplein 14A <L=2,64> [1/1]	144592,18	454775,34	2,00	58,21	58,21	33,87	58,38
3708CD_C	Charlotte de Bourbonlaan 44 <L=5,38> [3/4]	145980,63	454721,48	8,00	58,18	58,18	39,57	58,49
3703CM_A	Waterigeweg 31 <L=3,06> [7/11]	144196,84	454353,96	2,00	58,17	58,17	25,54	58,29
3703CB_D	Zusterplein 20 <L=2,50> [5/5]	144562,79	454745,08	11,00	58,15	58,15	27,81	58,28
3703CB_B	Zusterplein 14A <L=6,91> [2/2]	144591,35	454771,55	5,00	58,14	58,14	29,97	58,28
3701BT_C	Laantje zonder Eind 5 <L=7,60> [1/1]	145592,52	455124,24	8,00	58,13	58,13	43,13	58,67
3703CP_B	Waterigeweg 62 <L=4,55> [4/6]	144169,78	454441,26	5,00	58,06	58,06	27,33	58,19
3703CP_A	Waterigeweg 60 <L=7,37> [3/6]	144173,40	454449,75	2,00	58,03	58,03	26,68	58,16
3708CA_A	Prinses Beatrixlaan 15 <L=7,50> [6/12]	145822,28	454762,17	2,00	57,87	57,87	37,14	58,10
3703CM_B	Waterigeweg 31 <L=6,97> [9/11]	144195,03	454359,45	5,00	57,85	57,85	26,20	57,98
3703CM_B	Waterigeweg 31 <L=2,93> [8/11]	144196,65	454356,20	5,00	57,84	57,84	26,01	57,97
3703CP_A	Waterigeweg 62 <L=4,55> [4/6]	144169,78	454441,26	2,00	57,79	57,79	26,80	57,92
3703CP_A	Waterigeweg 32 <L=4,45> [3/6]	144337,35	454621,88	2,00	57,77	57,77	28,82	57,90
3708CA_A	Prinses Beatrixlaan 15 <L=5,35> [2/12]	145813,43	454765,61	2,00	57,71	57,71	36,18	57,92
3703CB_D	Zusterplein 20 <L=4,42> [4/5]	144560,46	454745,64	11,00	57,67	57,67	28,32	57,80
3708VG_A	Jan Willem Frisoalaan 1 <L=12,82> [2/3]	146143,44	454821,24	2,00	57,64	57,64	39,67	57,98
3708VG_B	Jan Willem Frisoalaan 1 <L=12,82> [2/3]	146143,44	454821,24	5,00	57,60	57,60	39,33	57,92
3701CD_A	Prof. Lorentzlaan 30 <L=5,21> [4/4]	145891,16	455426,90	2,00	57,58	57,58	33,28	57,75
3703CB_E	Zusterplein 20 <L=2,25> [11/15]	144563,40	454746,48	14,00	57,56	57,56	29,17	57,70
3703CB_E	Zusterplein 22A <L=12,26> [11/11]	144560,43	454737,28	14,00	57,54	57,54	33,40	57,71
3703CB_E	Zusterplein 20 <L=2,25> [9/15]	144563,29	454742,12	14,00	57,52	57,52	29,05	57,66
3703CM_A	Waterigeweg 31 <L=2,93> [8/11]	144196,65	454356,20	2,00	57,50	57,50	25,38	57,62
3701CD_B	Prof. Lorentzlaan 30 <L=5,21> [4/4]	145891,16	455426,90	5,00	57,50	57,50	34,41	57,68
3703CM_A	Waterigeweg 31 <L=6,97> [9/11]	144195,03	454359,45	2,00	57,42	57,42	25,81	57,55
3708CA_B	Prinses Beatrixlaan 15 <L=7,24> [1/12]	145812,39	454769,91	5,00	57,35	57,35	36,08	57,57
3708CA_A	Prinses Beatrixlaan 15 <L=7,75> [7/12]	145817,41	454760,19	2,00	57,33	57,33	37,14	57,58
3708CD_C	Charlotte de Bourbonlaan 62 <L=7,05> [1/3]	146075,80	454773,93	8,00	57,27	57,27	38,04	57,55
3708CD_A	Charlotte de Bourbonlaan 44 <L=5,38> [3/4]	145980,63	454721,48	2,00	57,21	57,21	39,06	57,54
3708CD_B	Charlotte de Bourbonlaan 46 <L=6,74> [1/3]	145994,17	454733,81	5,00	57,20	57,20	38,01	57,48
3708CA_A	Prinses Beatrixlaan 19 <L=7,96> [2/5]	145860,57	454742,26	2,00	57,19	57,19	39,02	57,52
3703CM_C	Waterigeweg 29 <L=2,44> [1/5]	144243,89	454410,53	8,00	57,14	57,14	31,50	57,29
3708CD_A	Charlotte de Bourbonlaan 46 <L=6,74> [1/3]	145994,17	454733,81	2,00	57,01	57,01	38,09	57,30
3703CN_A	Waterigeweg 30 <L=2,79> [1/4]	144439,37	454743,86	2,00	57,00	57,00	33,52	57,18
3701CC_B	Prof. Lorentzlaan 16 <L=6,92> [2/2]	145807,34	455322,39	5,00	57,00	57,00	35,05	57,20
3708CD_B	Charlotte de Bourbonlaan 40 <L=6,07> [1/3]	145951,98	454713,37	5,00	56,99	56,99	37,62	57,27
3708CD_B	Charlotte de Bourbonlaan 44 <L=5,38> [3/4]	145980,63	454721,48	5,00	56,98	56,98	38,51	57,29
3703CB_A	Zusterplein 14A <L=6,91> [2/2]	144591,35	454771,55	2,00	56,95	56,95	29,54	57,09
3708CD_A	Charlotte de Bourbonlaan 40 <L=6,07> [1/3]	145951,98	454713,37	2,00	56,89	56,89	38,11	57,19
3703CB_E	Zusterplein 20 <L=2,20> [10/15]	144563,92	454744,78	14,00	56,83	56,83	29,38	56,97
3701CC_A	Prof. Lorentzlaan 16 <L=6,92> [2/2]	145807,34	455322,39	2,00	56,83	56,83	34,46	57,03
3703CE_C	Zinzendorflaan 3 <L=2,92> [7/8]	144402,01	454716,88	8,00	56,71	56,71	42,88	57,37
3703CN_A	Waterigeweg 28 <L=2,49> [3/3]	144442,45	454755,88	2,00	56,46	56,46	37,61	56,76
3703CB_D	Zusterplein 18D <L=7,96> [2/2]	144578,69	454757,68	11,00	56,46	56,46	37,19	56,74
3701BT_B	Laantje zonder Eind 5 <L=7,60> [1/1]	145592,52	455124,24	5,00	56,43	56,43	42,22	57,05
3701BT_A	Laantje zonder Eind 5 <L=7,60> [1/1]	145592,52	455124,24	2,00	56,33	56,33	41,73	56,91
3703CE_A	Zinzendorflaan 3 <L=8,11> [2/5]	144391,14	454697,34	2,00	56,12	56,12	31,08	56,28
3703CB_C	Zusterplein 20 <L=19,30> [12/15]	144553,82	454754,65	8,00	56,12	56,12	27,31	56,25
3708CD_A	Charlotte de Bourbonlaan 62 <L=7,05> [1/3]	146075,80	454773,93	2,00	55,99	55,99	36,64	56,27
3703CE_C	Zinzendorflaan 3 <L=2,13> [6/8]	144399,07	454714,33	8,00	55,98	55,98	28,87	56,12
3708CA_A	Prinses Beatrixlaan 15 <L=7,24> [1/12]	145812,39	454769,91	2,00	55,91	55,91	34,64	56,13
3708CD_B	Charlotte de Bourbonlaan 62 <L=7,05> [1/3]	146075,80	454773,93	5,00	55,90	55,90	36,41	56,17
3703CB_D	Zusterplein 20 <L=12,04> [1/5]	144558,32	454738,60	11,00	55,88	55,88	36,08	56,14
3703CE_B	Zinzendorflaan 3 <L=2,92> [7/8]	144402,01	454716,88	5,00	55,84	55,84	43,01	56,63
3703CE_A	Zinzendorflaan 3 <L=2,92> [7/8]	144402,01	454716,88	2,00	55,67	55,67	42,66	56,44

Alle getoonde dB-waarden zijn A-gewogen

Rapport: Resultatentabel  
Model: Zeist - dB(C)  
L<sub>Aeq</sub> totaalresultaten voor toetspunten  
(hoofdgroep)  
Groep:  
Groepsreductie: Nee

Naam Toetspunt	Omschrijving	X	Y	Hoogte	Dag	Avond	Nacht	L <sub>den</sub>
3703CN_A	Waterigeweg 26 <L=6,69> [3/4]	144446,79	454758,95	2,00	55,57	55,57	35,62	55,83
3703CE_C	Zinzendorflaan 3 <L=8,93> [4/8]	144400,84	454707,04	8,00	55,54	55,54	29,27	55,69
3703CN_A	Waterigeweg 30 <L=10,19> [3/4]	144432,43	454745,25	2,00	55,40	55,40	33,39	55,60
3703CB_C	Zusterplein 18D <L=7,96> [2/2]	144578,69	454757,68	8,00	55,23	55,23	36,82	55,54
3703CB_A	Zusterplein 18D <L=7,96> [2/2]	144578,69	454757,68	2,00	54,77	54,77	36,80	55,11
3703CB_B	Zusterplein 18D <L=7,96> [2/2]	144578,69	454757,68	5,00	54,75	54,75	36,61	55,08
3703CB_C	Zusterplein 20 <L=12,53> [3/5]	144554,48	454742,48	8,00	54,41	54,41	28,95	54,57
3703CB_B	Zusterplein 20 <L=19,30> [12/15]	144553,82	454754,65	5,00	54,38	54,38	26,98	54,52
3703CB_C	Zusterplein 20 <L=2,50> [5/5]	144562,79	454745,08	8,00	54,27	54,27	26,61	54,41
3703CB_C	Zusterplein 20 <L=12,04> [1/5]	144558,32	454738,60	8,00	54,05	54,05	29,27	54,21
3703CB_D	Zusterplein 20 <L=2,25> [9/15]	144563,29	454742,12	11,00	54,01	54,01	26,93	54,15
3703CB_A	Zusterplein 20 <L=19,30> [12/15]	144553,82	454754,65	2,00	53,81	53,81	26,97	53,95
3703CB_D	Zusterplein 22A <L=12,26> [11/11]	144560,43	454737,28	11,00	53,77	53,77	29,60	53,94
3703CB_C	Zusterplein 20 <L=4,42> [4/5]	144560,46	454745,64	8,00	53,71	53,71	26,98	53,86
3703CE_B	Zinzendorflaan 3 <L=8,93> [4/8]	144400,84	454707,04	5,00	53,47	53,47	28,00	53,63
3703CB_B	Zusterplein 20 <L=12,53> [3/5]	144554,48	454742,48	5,00	53,16	53,16	27,99	53,32
3703CB_B	Zusterplein 20 <L=2,50> [5/5]	144562,79	454745,08	5,00	53,16	53,16	26,04	53,30
3703CB_B	Zusterplein 20 <L=12,04> [1/5]	144558,32	454738,60	5,00	53,08	53,08	27,50	53,23
3703CB_A	Zusterplein 20 <L=2,50> [5/5]	144562,79	454745,08	2,00	52,95	52,95	25,76	53,09
3703CB_C	Zusterplein 20 <L=2,25> [9/15]	144563,29	454742,12	8,00	52,94	52,94	26,03	53,08
3703CB_A	Zusterplein 20 <L=12,04> [1/5]	144558,32	454738,60	2,00	52,88	52,88	26,82	53,03
3703CB_A	Zusterplein 20 <L=12,53> [3/5]	144554,48	454742,48	2,00	52,88	52,88	27,46	53,04
3703CB_B	Zusterplein 20 <L=4,42> [4/5]	144560,46	454745,64	5,00	52,84	52,84	26,37	52,99
3703CB_C	Zusterplein 22A <L=12,26> [11/11]	144560,43	454737,28	8,00	52,78	52,78	27,74	52,94
3703CB_A	Zusterplein 20 <L=4,42> [4/5]	144560,46	454745,64	2,00	52,72	52,72	26,06	52,87
3703CB_A	Zusterplein 20 <L=2,25> [9/15]	144563,29	454742,12	2,00	52,64	52,64	25,32	52,78
3703CB_B	Zusterplein 20 <L=2,25> [9/15]	144563,29	454742,12	5,00	52,53	52,53	25,55	52,67
3703CB_A	Zusterplein 22A <L=12,26> [11/11]	144560,43	454737,28	2,00	52,47	52,47	26,36	52,62
3703CB_B	Zusterplein 22A <L=12,26> [11/11]	144560,43	454737,28	5,00	52,34	52,34	26,76	52,49
3703CE_A	Zinzendorflaan 3 <L=8,93> [4/8]	144400,84	454707,04	2,00	52,18	52,18	25,95	52,33
3701HL_A	1e Hogeweg 178 <L=6,12> [1/21]	145051,00	455178,60	2,00	--	--	--	--
3701HL_B	1e Hogeweg 178 <L=6,12> [1/21]	145051,00	455178,60	5,00	--	--	--	--
3701HL_C	1e Hogeweg 178 <L=6,12> [1/21]	145051,00	455178,60	8,00	--	--	--	--
3701HL_D	1e Hogeweg 178 <L=6,12> [1/21]	145051,00	455178,60	11,00	--	--	--	--
3701HL_A	1e Hogeweg 178 <L=2,25> [2/21]	145049,68	455173,71	2,00	--	--	--	--
3701HL_B	1e Hogeweg 178 <L=2,25> [2/21]	145049,68	455173,71	5,00	--	--	--	--
3701HL_C	1e Hogeweg 178 <L=2,25> [2/21]	145049,68	455173,71	8,00	--	--	--	--
3701HL_D	1e Hogeweg 178 <L=2,25> [2/21]	145049,68	455173,71	11,00	--	--	--	--
3701HL_A	1e Hogeweg 178 <L=3,26> [3/21]	145050,11	455171,90	2,00	--	--	--	--
3701HL_B	1e Hogeweg 178 <L=3,26> [3/21]	145050,11	455171,90	5,00	--	--	--	--
3701HL_C	1e Hogeweg 178 <L=3,26> [3/21]	145050,11	455171,90	8,00	--	--	--	--
3701HL_D	1e Hogeweg 178 <L=3,26> [3/21]	145050,11	455171,90	11,00	--	--	--	--
3701HL_A	1e Hogeweg 178 <L=5,46> [6/21]	145049,42	455165,57	2,00	--	--	--	--
3701HL_B	1e Hogeweg 178 <L=5,46> [6/21]	145049,42	455165,57	5,00	--	--	--	--
3701HL_C	1e Hogeweg 178 <L=5,46> [6/21]	145049,42	455165,57	8,00	--	--	--	--
3701HL_D	1e Hogeweg 178 <L=5,46> [6/21]	145049,42	455165,57	11,00	--	--	--	--
3701HL_A	1e Hogeweg 178 <L=9,08> [7/21]	145045,87	455158,95	2,00	--	--	--	--
3701HL_B	1e Hogeweg 178 <L=9,08> [7/21]	145045,87	455158,95	5,00	--	--	--	--
3701HL_C	1e Hogeweg 178 <L=9,08> [7/21]	145045,87	455158,95	8,00	--	--	--	--
3701HL_D	1e Hogeweg 178 <L=9,08> [7/21]	145045,87	455158,95	11,00	--	--	--	--
3701HL_A	1e Hogeweg 178 <L=11,70> [9/21]	145033,30	455167,76	2,00	--	--	--	--
3701HL_B	1e Hogeweg 178 <L=11,70> [9/21]	145033,30	455167,76	5,00	--	--	--	--
3701HL_C	1e Hogeweg 178 <L=11,70> [9/21]	145033,30	455167,76	8,00	--	--	--	--
3701HL_D	1e Hogeweg 178 <L=11,70> [9/21]	145033,30	455167,76	11,00	--	--	--	--
3701HL_A	1e Hogeweg 178 <L=2,61> [10/21]	145036,27	455172,84	2,00	--	--	--	--
3701HL_B	1e Hogeweg 178 <L=2,61> [10/21]	145036,27	455172,84	5,00	--	--	--	--
3701HL_C	1e Hogeweg 178 <L=2,61> [10/21]	145036,27	455172,84	8,00	--	--	--	--
3701HL_D	1e Hogeweg 178 <L=2,61> [10/21]	145036,27	455172,84	11,00	--	--	--	--
3701HL_A	1e Hogeweg 178 <L=11,91> [15/21]	145010,87	455188,29	2,00	--	--	--	--
3701HL_B	1e Hogeweg 178 <L=11,91> [15/21]	145010,87	455188,29	5,00	--	--	--	--
3701HL_C	1e Hogeweg 178 <L=11,91> [15/21]	145010,87	455188,29	8,00	--	--	--	--
3701HL_D	1e Hogeweg 178 <L=11,91> [15/21]	145010,87	455188,29	11,00	--	--	--	--
3701HL_A	1e Hogeweg 178 <L=5,56> [16/21]	145018,10	455193,79	2,00	--	--	--	--

Alle getoonde dB-waarden zijn A-gewogen

Rapport: Resultatentabel  
Model: Zeist - dB(C)  
LAeq totaalresultaten voor toetspunten  
Groep: (hoofdgroep)  
Groepsreductie: Nee

Naam Toetspunt	Omschrijving	X	Y	Hoogte	Dag	Avond	Nacht	Lden
3701HL_B	1e Hogeweg 178 <L=5,56> [16/21]	145018,10	455193,79	5,00	--	--	--	--
3701HL_C	1e Hogeweg 178 <L=5,56> [16/21]	145018,10	455193,79	8,00	--	--	--	--
3701HL_D	1e Hogeweg 178 <L=5,56> [16/21]	145018,10	455193,79	11,00	--	--	--	--
3701HL_A	1e Hogeweg 178 <L=2,29> [17/21]	145022,22	455195,36	2,00	--	--	--	--
3701HL_B	1e Hogeweg 178 <L=2,29> [17/21]	145022,22	455195,36	5,00	--	--	--	--
3701HL_C	1e Hogeweg 178 <L=2,29> [17/21]	145022,22	455195,36	8,00	--	--	--	--
3701HL_D	1e Hogeweg 178 <L=2,29> [17/21]	145022,22	455195,36	11,00	--	--	--	--
3701HL_A	1e Hogeweg 178 <L=3,26> [18/21]	145024,34	455195,13	2,00	--	--	--	--
3701HL_B	1e Hogeweg 178 <L=3,26> [18/21]	145024,34	455195,13	5,00	--	--	--	--
3701HL_C	1e Hogeweg 178 <L=3,26> [18/21]	145024,34	455195,13	8,00	--	--	--	--
3701HL_D	1e Hogeweg 178 <L=3,26> [18/21]	145024,34	455195,13	11,00	--	--	--	--
3701HL_A	1e Hogeweg 178 <L=2,24> [19/21]	145026,16	455194,86	2,00	--	--	--	--
3701HL_B	1e Hogeweg 178 <L=2,24> [19/21]	145026,16	455194,86	5,00	--	--	--	--
3701HL_C	1e Hogeweg 178 <L=2,24> [19/21]	145026,16	455194,86	8,00	--	--	--	--
3701HL_D	1e Hogeweg 178 <L=2,24> [19/21]	145026,16	455194,86	11,00	--	--	--	--
3701HL_A	1e Hogeweg 178 <L=6,14> [20/21]	145030,89	455196,69	2,00	--	--	--	--
3701HL_B	1e Hogeweg 178 <L=6,14> [20/21]	145030,89	455196,69	5,00	--	--	--	--
3701HL_C	1e Hogeweg 178 <L=6,14> [20/21]	145030,89	455196,69	8,00	--	--	--	--
3701HL_D	1e Hogeweg 178 <L=6,14> [20/21]	145030,89	455196,69	11,00	--	--	--	--
3701HL_A	1e Hogeweg 178 <L=22,58> [21/21]	145042,42	455189,28	2,00	--	--	--	--
3701HL_B	1e Hogeweg 178 <L=22,58> [21/21]	145042,42	455189,28	5,00	--	--	--	--
3701HL_C	1e Hogeweg 178 <L=22,58> [21/21]	145042,42	455189,28	8,00	--	--	--	--
3701HL_D	1e Hogeweg 178 <L=22,58> [21/21]	145042,42	455189,28	11,00	--	--	--	--
3708CD_A	Charlotte de Bourbonlaan 52 <L=5,25> [1/1]	146028,22	454743,98	2,00	--	--	--	--
3708CD_B	Charlotte de Bourbonlaan 52 <L=5,25> [1/1]	146028,22	454743,98	5,00	--	--	--	--
3708CD_A	Charlotte de Bourbonlaan 44 <L=5,66> [2/4]	145986,38	454722,38	2,00	--	--	--	--
3708CD_B	Charlotte de Bourbonlaan 44 <L=5,66> [2/4]	145986,38	454722,38	5,00	--	--	--	--
3708CD_C	Charlotte de Bourbonlaan 44 <L=5,66> [2/4]	145986,38	454722,38	8,00	--	--	--	--
3708CD_D	Charlotte de Bourbonlaan 44 <L=5,66> [2/4]	145986,38	454722,38	11,00	--	--	--	--
3708CD_A	Charlotte de Bourbonlaan 56 <L=11,49> [1/1]	146045,66	454752,98	2,00	--	--	--	--
3708CD_B	Charlotte de Bourbonlaan 56 <L=11,49> [1/1]	146045,66	454752,98	5,00	--	--	--	--
3708VG_A	Jan Willem Frisolaan 3A <L=9,74> [1/1]	146151,00	454807,35	2,00	--	--	--	--
3708VG_B	Jan Willem Frisolaan 3A <L=9,74> [1/1]	146151,00	454807,35	5,00	--	--	--	--
3708VG_C	Jan Willem Frisolaan 3A <L=9,74> [1/1]	146151,00	454807,35	8,00	--	--	--	--
3701HH_D	1e Hogeweg 63 <L=4,53> [1/6]	145082,49	455242,87	11,00	--	--	--	--
10_A	Slotlaan 165-169	145192,61	455317,57	2,00	--	--	--	--
10_B	Slotlaan 165-169	145192,61	455317,57	5,00	--	--	--	--
10_C	Slotlaan 165-169	145192,61	455317,57	8,00	--	--	--	--
11_A	Slotlaan 165-169	145197,01	455313,65	2,00	--	--	--	--
11_B	Slotlaan 165-169	145197,01	455313,65	5,00	--	--	--	--
11_C	Slotlaan 165-169	145197,01	455313,65	8,00	--	--	--	--
17_B	Antonlaan 2,8,10,20,22	145148,73	455341,35	5,00	--	--	--	--
17_C	Antonlaan 2,8,10,20,22	145148,73	455341,35	8,00	--	--	--	--
17_D	Antonlaan 2,8,10,20,22	145148,73	455341,35	11,00	--	--	--	--
17_E	Antonlaan 2,8,10,20,22	145148,73	455341,35	14,00	--	--	--	--
18_B	Antonlaan 2,8,10,20,22	145152,60	455345,74	5,00	--	--	--	--
18_C	Antonlaan 2,8,10,20,22	145152,60	455345,74	8,00	--	--	--	--
18_D	Antonlaan 2,8,10,20,22	145152,60	455345,74	11,00	--	--	--	--
18_E	Antonlaan 2,8,10,20,22	145152,60	455345,74	14,00	--	--	--	--
19_B	Antonlaan 30,32	145159,09	455352,52	5,00	--	--	--	--
19_C	Antonlaan 30,32	145159,09	455352,52	8,00	--	--	--	--
19_D	Antonlaan 30,32	145159,09	455352,52	11,00	--	--	--	--
20_E	Antonlaan 2,8,10,20,22	145160,83	455330,29	14,00	--	--	--	--
21_E	Antonlaan 2,8,10,20,22	145164,92	455334,64	14,00	--	--	--	--
22_B	Antonlaan 4,12,24	145163,87	455357,92	5,00	--	--	--	--
22_C	Antonlaan 4,12,24	145163,87	455357,92	8,00	--	--	--	--
26_B	Antonlaan14,16,26,28,34,36	145186,52	455363,59	5,00	--	--	--	--
26_C	Antonlaan14,16,26,28,34,36	145186,52	455363,59	8,00	--	--	--	--
26_D	Antonlaan14,16,26,28,34,36	145186,52	455363,59	11,00	--	--	--	--

Alle getoonde dB-waarden zijn A-gewogen

Rapport: Resultatentabel  
Model: Zeist - dB(C)  
LAeq totaalresultaten voor toetspunten  
Groep: (hoofdgroep)  
Groepsreductie: Nee

Naam Toetspunt	Omschrijving	X	Y	Hoogte	Dag	Avond	Nacht	Lden
27_B	Antonlaan14,16,26,28,34,36	145181,12	455368,36	5,00	--	--	--	--
27_C	Antonlaan14,16,26,28,34,36	145181,12	455368,36	8,00	--	--	--	--
27_D	Antonlaan14,16,26,28,34,36	145181,12	455368,36	11,00	--	--	--	--
28_B	Antonlaan14,16,26,28,34,36	145173,38	455369,26	5,00	--	--	--	--
28_C	Antonlaan14,16,26,28,34,36	145173,38	455369,26	8,00	--	--	--	--
28_D	Antonlaan14,16,26,28,34,36	145173,38	455369,26	11,00	--	--	--	--
29_B	Antonlaan14,16,26,28,34,36	145169,27	455364,60	5,00	--	--	--	--
29_C	Antonlaan14,16,26,28,34,36	145169,27	455364,60	8,00	--	--	--	--
29_D	Antonlaan14,16,26,28,34,36	145169,27	455364,60	11,00	--	--	--	--
45_C	Weeshuislaan 5-19	145164,89	455301,22	8,00	--	--	--	--
45_D	Weeshuislaan 5-19	145164,89	455301,22	11,00	--	--	--	--
49_E	Weeshuislaan 5-19	145152,03	455311,95	14,00	--	--	--	--
50_E	Weeshuislaan 5-19	145156,49	455307,88	14,00	--	--	--	--
51_E	Weeshuislaan 5-19	145158,08	455300,50	14,00	--	--	--	--
66_E	Weeshuislaan 5-19	145152,37	455299,35	14,00	--	--	--	--
89_B	Slotlaan 152	145178,35	455238,10	5,00	--	--	--	--
89_C	Slotlaan 152	145178,35	455238,10	8,00	--	--	--	--
92_B	Slotlaan 152	145183,93	455230,72	5,00	--	--	--	--
96_A	Huydecoperweg 1	145206,85	455241,06	2,00	--	--	--	--
97_A	Huydecoperweg 1	145207,07	455246,28	2,00	--	--	--	--
98_A	Huydecoperweg 3	145211,01	455250,63	2,00	--	--	--	--
99_B	Huydecoperweg 3	145216,44	455250,24	5,00	--	--	--	--
101_B	Huydecoperweg 5	145225,74	455255,03	5,00	--	--	--	--
106_B	Huydecoperweg 7	145229,61	455259,22	5,00	--	--	--	--
115_B	Huydecoperweg 9C	145263,15	455288,45	5,00	--	--	--	--
115_C	Huydecoperweg 9C	145263,15	455288,45	8,00	--	--	--	--
3701HH_D	1e Hogeweg 63 <L=4,53> [1/6]	145082,49	455242,87	11,00	--	--	--	--
10_A	Slotlaan 165-169	145192,61	455317,57	2,00	--	--	--	--
10_B	Slotlaan 165-169	145192,61	455317,57	5,00	--	--	--	--
10_C	Slotlaan 165-169	145192,61	455317,57	8,00	--	--	--	--
11_A	Slotlaan 165-169	145197,01	455313,65	2,00	--	--	--	--
11_B	Slotlaan 165-169	145197,01	455313,65	5,00	--	--	--	--
11_C	Slotlaan 165-169	145197,01	455313,65	8,00	--	--	--	--
17_B	Antonlaan 2,8,10,20,22	145148,73	455341,35	5,00	--	--	--	--
17_C	Antonlaan 2,8,10,20,22	145148,73	455341,35	8,00	--	--	--	--
17_D	Antonlaan 2,8,10,20,22	145148,73	455341,35	11,00	--	--	--	--
17_E	Antonlaan 2,8,10,20,22	145148,73	455341,35	14,00	--	--	--	--
18_B	Antonlaan 2,8,10,20,22	145152,60	455345,74	5,00	--	--	--	--
18_C	Antonlaan 2,8,10,20,22	145152,60	455345,74	8,00	--	--	--	--
18_D	Antonlaan 2,8,10,20,22	145152,60	455345,74	11,00	--	--	--	--
18_E	Antonlaan 2,8,10,20,22	145152,60	455345,74	14,00	--	--	--	--
19_B	Antonlaan 30,32	145159,09	455352,52	5,00	--	--	--	--
19_C	Antonlaan 30,32	145159,09	455352,52	8,00	--	--	--	--
19_D	Antonlaan 30,32	145159,09	455352,52	11,00	--	--	--	--
20_E	Antonlaan 2,8,10,20,22	145160,83	455330,29	14,00	--	--	--	--
21_E	Antonlaan 2,8,10,20,22	145164,92	455334,64	14,00	--	--	--	--
22_B	Antonlaan 4,12,24	145163,87	455357,92	5,00	--	--	--	--
22_C	Antonlaan 4,12,24	145163,87	455357,92	8,00	--	--	--	--
26_B	Antonlaan14,16,26,28,34,36	145186,52	455363,59	5,00	--	--	--	--
26_C	Antonlaan14,16,26,28,34,36	145186,52	455363,59	8,00	--	--	--	--
26_D	Antonlaan14,16,26,28,34,36	145186,52	455363,59	11,00	--	--	--	--
27_B	Antonlaan14,16,26,28,34,36	145181,12	455368,36	5,00	--	--	--	--
27_C	Antonlaan14,16,26,28,34,36	145181,12	455368,36	8,00	--	--	--	--
27_D	Antonlaan14,16,26,28,34,36	145181,12	455368,36	11,00	--	--	--	--
28_B	Antonlaan14,16,26,28,34,36	145173,38	455369,26	5,00	--	--	--	--
28_C	Antonlaan14,16,26,28,34,36	145173,38	455369,26	8,00	--	--	--	--
28_D	Antonlaan14,16,26,28,34,36	145173,38	455369,26	11,00	--	--	--	--
29_B	Antonlaan14,16,26,28,34,36	145169,27	455364,60	5,00	--	--	--	--
29_C	Antonlaan14,16,26,28,34,36	145169,27	455364,60	8,00	--	--	--	--

Alle getoonde dB-waarden zijn A-gewogen

Rapport: Resultatentabel  
Model: Zeist - dB(C)  
L<sub>Aeq</sub> totaalresultaten voor toetspunten  
Groep: (hoofdgroep)  
Groepsreductie: Nee

Naam Toetspunt	Omschrijving	X	Y	Hoogte	Dag	Avond	Nacht	Lden
29_D	Antonlaan14,16,26,28,34,36	145169,27	455364,60	11,00	--	--	--	--
45_C	Weeshuislaan 5-19	145164,89	455301,22	8,00	--	--	--	--
45_D	Weeshuislaan 5-19	145164,89	455301,22	11,00	--	--	--	--
49_E	Weeshuislaan 5-19	145152,03	455311,95	14,00	--	--	--	--
50_E	Weeshuislaan 5-19	145156,49	455307,88	14,00	--	--	--	--
51_E	Weeshuislaan 5-19	145158,08	455300,50	14,00	--	--	--	--
66_E	Weeshuislaan 5-19	145152,37	455299,35	14,00	--	--	--	--
89_B	Slotlaan 152	145178,35	455238,10	5,00	--	--	--	--
89_C	Slotlaan 152	145178,35	455238,10	8,00	--	--	--	--
92_B	Slotlaan 152	145183,93	455230,72	5,00	--	--	--	--
96_A	Huydecoperweg 1	145206,85	455241,06	2,00	--	--	--	--
97_A	Huydecoperweg 1	145207,07	455246,28	2,00	--	--	--	--
98_A	Huydecoperweg 3	145211,01	455250,63	2,00	--	--	--	--
99_B	Huydecoperweg 3	145216,44	455250,24	5,00	--	--	--	--
101_B	Huydecoperweg 5	145225,74	455255,03	5,00	--	--	--	--
106_B	Huydecoperweg 7	145229,61	455259,22	5,00	--	--	--	--
115_B	Huydecoperweg 9C	145263,15	455288,45	5,00	--	--	--	--
115_C	Huydecoperweg 9C	145263,15	455288,45	8,00	--	--	--	--

Alle getoonde dB-waarden zijn A-gewogen

# Bijlage 3 Itemeigenschappen

Model: eerste model  
 Combinatiemodel - Fase 3: Combinatie  
 Groep: (hoofdgroep)  
 Lijst van Puntbronnen, voor rekenmethode Geluid algemeen - Omgevingswet

Naam	Omschr.	Hoogte	Maaiveld	Hdef.	Namespace	LokaalID	Versie	Lmax	bron	Situatie	Van
PA R-Speaker	- 0°	3,00	<-->	Relatief					Nee		0
Subwoofer	L2	0,50	<-->	Relatief					Nee		0
PA R-Speaker	- 45°	3,00	<-->	Relatief					Nee		0
PA R-Speaker	- 315°	3,00	<-->	Relatief					Nee		0
PA R-Speaker	- 90°	3,00	<-->	Relatief					Nee		0
PA R-Speaker	- 270°	3,00	<-->	Relatief					Nee		0
PA R-Speaker	- 135°	3,00	<-->	Relatief					Nee		0
PA R-Speaker	- 225°	3,00	<-->	Relatief					Nee		0
PA R-Speaker	- 180°	3,00	<-->	Relatief					Nee		0
Subwoofer	L1	0,50	<-->	Relatief					Nee		0
Subwoofer	R1	0,50	<-->	Relatief					Nee		0
Subwoofer	R2	0,50	<-->	Relatief					Nee		0
PA R-Speaker	- 0°	3,00	<-->	Relatief					Nee		0
PA R-Speaker	- 45°	3,00	<-->	Relatief					Nee		0
PA R-Speaker	- 315°	3,00	<-->	Relatief					Nee		0
PA R-Speaker	- 90°	3,00	<-->	Relatief					Nee		0
PA R-Speaker	- 270°	3,00	<-->	Relatief					Nee		0
PA R-Speaker	- 135°	3,00	<-->	Relatief					Nee		0
PA R-Speaker	- 225°	3,00	<-->	Relatief					Nee		0
PA R-Speaker	- 180°	3,00	<-->	Relatief					Nee		0

Model: eerste model  
 Combinatiemodel - Fase 3: Combinatie  
 Groep: (hoofdgroep)  
 Lijst van Puntbronnen, voor rekenmethode Geluid algemeen - Omgevingswet

Naam	Type	Richt.	Hoek	Cb (D)	Cb (A)	Cb (N)	Weging	GeenRefl.	GeenDemping	GeenProces	Lw	31
Normale puntbron		8,23	45,00	0,00	0,00	--	A	Nee	Nee	Nee	--	--
Normale puntbron		0,00	360,00	0,00	0,00	--	A	Nee	Nee	Nee	--	--
Normale puntbron		53,23	45,00	0,00	0,00	--	A	Nee	Nee	Nee	--	--
Normale puntbron		323,23	45,00	0,00	0,00	--	A	Nee	Nee	Nee	--	--
Normale puntbron		98,23	45,00	0,00	0,00	--	A	Nee	Nee	Nee	--	--
Normale puntbron		278,23	45,00	0,00	0,00	--	A	Nee	Nee	Nee	--	--
Normale puntbron		143,23	45,00	0,00	0,00	--	A	Nee	Nee	Nee	--	--
Normale puntbron		233,23	45,00	0,00	0,00	--	A	Nee	Nee	Nee	--	--
Normale puntbron		188,23	45,00	0,00	0,00	--	A	Nee	Nee	Nee	--	--
Normale puntbron		0,00	360,00	0,00	0,00	--	A	Nee	Nee	Nee	--	--
Normale puntbron		0,00	360,00	0,00	0,00	--	A	Nee	Nee	Nee	--	--
Normale puntbron		351,76	45,00	0,00	0,00	--	A	Nee	Nee	Nee	--	--
Normale puntbron		36,76	45,00	0,00	0,00	--	A	Nee	Nee	Nee	--	--
Normale puntbron		306,76	45,00	0,00	0,00	--	A	Nee	Nee	Nee	--	--
Normale puntbron		81,76	45,00	0,00	0,00	--	A	Nee	Nee	Nee	--	--
Normale puntbron		261,76	45,00	0,00	0,00	--	A	Nee	Nee	Nee	--	--
Normale puntbron		126,76	45,00	0,00	0,00	--	A	Nee	Nee	Nee	--	--
Normale puntbron		216,76	45,00	0,00	0,00	--	A	Nee	Nee	Nee	--	--
Normale puntbron		171,76	45,00	0,00	0,00	--	A	Nee	Nee	Nee	--	--

Model: eerste model  
 Combinatiemodel - Fase 3: Combinatie  
 Groep: (hoofdgroep)  
 Lijst van Puntbronnen, voor rekenmethode Geluid algemeen - Omgevingswet

Naam	Lw 63	Lw 125	Lw 250	Lw 500	Lw 1k	Lw 2k	Lw 4k	Lw 8k	Red 31	Red 63	Red 125	Red 250	Red 500
	--	118,22	125,98	126,07	126,18	125,21	121,54	--	0,00	0,00	0,00	0,00	0,00
94,96	--	--	--	--	--	--	--	--	0,00	0,00	0,00	0,00	0,00
	--	118,22	125,98	126,07	126,18	125,21	121,54	--	0,00	0,00	3,00	5,00	5,00
	--	118,22	125,98	126,07	126,18	125,21	121,54	--	0,00	0,00	3,00	5,00	5,00
	--	118,22	125,98	126,07	126,18	125,21	121,54	--	0,00	0,00	5,00	8,00	10,00
	--	118,22	125,98	126,07	126,18	125,21	121,54	--	0,00	0,00	6,00	11,00	17,00
	--	118,22	125,98	126,07	126,18	125,21	121,54	--	0,00	0,00	6,00	11,00	17,00
	--	118,22	125,98	126,07	126,18	125,21	121,54	--	0,00	0,00	5,00	8,00	15,00
94,96	--	--	--	--	--	--	--	--	0,00	0,00	0,00	0,00	0,00
94,96	--	--	--	--	--	--	--	--	0,00	0,00	0,00	0,00	0,00
	--	118,22	125,98	126,07	126,18	125,21	121,54	--	0,00	0,00	0,00	0,00	0,00
	--	118,22	125,98	126,07	126,18	125,21	121,54	--	0,00	0,00	3,00	5,00	5,00
	--	118,22	125,98	126,07	126,18	125,21	121,54	--	0,00	0,00	3,00	5,00	5,00
	--	118,22	125,98	126,07	126,18	125,21	121,54	--	0,00	0,00	5,00	8,00	10,00
	--	118,22	125,98	126,07	126,18	125,21	121,54	--	0,00	0,00	5,00	8,00	10,00
	--	118,22	125,98	126,07	126,18	125,21	121,54	--	0,00	0,00	6,00	11,00	17,00
	--	118,22	125,98	126,07	126,18	125,21	121,54	--	0,00	0,00	6,00	11,00	17,00
	--	118,22	125,98	126,07	126,18	125,21	121,54	--	0,00	0,00	5,00	8,00	15,00

Model: eerste model  
Combinatiemodel - Fase 3: Combinatie  
Groep: (hoofdgroep)  
Lijst van Puntbronnen, voor rekenmethode Geluid algemeen - Omgevingswet

Naam	Red 1k	Red 2k	Red 4k	Red 8k
	0,00	0,00	0,00	0,00
	0,00	0,00	0,00	0,00
	5,00	5,00	7,00	0,00
	5,00	5,00	7,00	0,00
	15,00	15,00	20,00	0,00
	15,00	15,00	20,00	0,00
	18,00	18,00	29,00	0,00
	18,00	18,00	29,00	0,00
	21,00	21,00	30,00	0,00
	0,00	0,00	0,00	0,00
	0,00	0,00	0,00	0,00
	0,00	0,00	0,00	0,00
	5,00	5,00	7,00	0,00
	5,00	5,00	7,00	0,00
	15,00	15,00	20,00	0,00
	15,00	15,00	20,00	0,00
	18,00	18,00	29,00	0,00
	18,00	18,00	29,00	0,00
	21,00	21,00	30,00	0,00

Model: eerste model  
Combinatiemodel - Fase 3: Combinatie  
Groep: (hoofdgroep)  
Lijst van Toetspunten, voor rekenmethode Geluid algemeen - Omgevingswet

Naam	Omschr.	Maaiveld	Hdef.	Namespace	LokaalID	Versie	Hoogte A	Hoogte B	Hoogte C
FOH	FOH Burg. In 't Veldpark	<-->	Relatief				2,00	--	--

Model: eerste model  
Combinatiemodel - Fase 3: Combinatie  
Groep: (hoofdgroep)  
Lijst van Toetspunten, voor rekenmethode Geluid algemeen - Omgevingswet

Naam	Hoogte D	Hoogte E	Hoogte F	Gevel
FOH	--	--	--	Ja

Model: eerste model  
Combinatiemodel - Fase 3: Combinatie  
Groep: (hoofdgroep)  
Lijst van Bodemgebieden, voor rekenmethode Geluid algemeen - Omgevingswet

Naam	Omschr.	Namespace	LokaalID	Versie	Bf
Podium					0,00

Model: eerste model  
Combinatiemodel - Fase 3: Combinatie  
Groep: (hoofdgroep)  
Lijst van Hulplijnen, voor rekenmethode Geluid algemeen - Omgevingswet

Naam	Omschr.	ISO_H	ISO M.	Hdef.	Namespace	LokaalID	Versie
	25m podium-foh opstelling	0,00	--	Relatief			

Model: Zeist - dB(A)  
Combinatiemodel - Fase 3: Combinatie  
Groep: (hoofdgroep)  
Lijst van Puntbronnen, voor rekenmethode Geluid algemeen - Omgevingswet

Naam	Omschr.	Hoogte	Maaiveld	Hdef.	Namespace	LokaalID	Versie	Lmax bron	SituatieVan	Type	Richt.	Hoek	Cb(D)	Cb(A)	Cb(N)	Weging	GeenRefl.	GeenDemping	GeenProces	Lw 31	Lw 63	Lw 125	Lw 250	Lw 500	
PA R-Speaker - 0°		3,00	3,46	Relatief				Nee	0	Normale puntbron	228,23	45,00	0,00	0,00	--	A	Nee	Nee	Nee	--	--	115,91	121,65	123,90	
Subwoofer L2		0,50	3,47	Relatief				Nee	0	Normale puntbron	0,00	360,00	0,00	0,00	--	A	Nee	Nee	Nee	--	95,07	--	--	--	--
PA R-Speaker - 45°		3,00	3,46	Relatief				Nee	0	Normale puntbron	273,23	45,00	0,00	0,00	--	A	Nee	Nee	Nee	--	--	115,91	121,65	123,90	
PA R-Speaker - 315°		3,00	3,46	Relatief				Nee	0	Normale puntbron	183,23	45,00	0,00	0,00	--	A	Nee	Nee	Nee	--	--	115,91	121,65	123,90	
PA R-Speaker - 90°		3,00	3,46	Relatief				Nee	0	Normale puntbron	318,23	45,00	0,00	0,00	--	A	Nee	Nee	Nee	--	--	115,91	121,65	123,90	
PA R-Speaker - 270°		3,00	3,46	Relatief				Nee	0	Normale puntbron	138,23	45,00	0,00	0,00	--	A	Nee	Nee	Nee	--	--	115,91	121,65	123,90	
PA R-Speaker - 135°		3,00	3,46	Relatief				Nee	0	Normale puntbron	3,23	45,00	0,00	0,00	--	A	Nee	Nee	Nee	--	--	115,91	121,65	123,90	
PA R-Speaker - 225°		3,00	3,46	Relatief				Nee	0	Normale puntbron	93,23	45,00	0,00	0,00	--	A	Nee	Nee	Nee	--	--	115,91	121,65	123,90	
PA R-Speaker - 180°		3,00	3,46	Relatief				Nee	0	Normale puntbron	48,23	45,00	0,00	0,00	--	A	Nee	Nee	Nee	--	--	115,91	121,65	123,90	
Subwoofer L1		0,50	3,46	Relatief				Nee	0	Normale puntbron	0,00	360,00	0,00	0,00	--	A	Nee	Nee	Nee	--	95,07	--	--	--	--
Subwoofer R1		0,50	3,46	Relatief				Nee	0	Normale puntbron	0,00	360,00	0,00	0,00	--	A	Nee	Nee	Nee	--	95,07	--	--	--	--
Subwoofer R2		0,50	3,46	Relatief				Nee	0	Normale puntbron	0,00	360,00	0,00	0,00	--	A	Nee	Nee	Nee	--	95,07	--	--	--	--
PA R-Speaker - 0°		3,00	3,47	Relatief				Nee	0	Normale puntbron	211,76	45,00	0,00	0,00	--	A	Nee	Nee	Nee	--	--	115,91	121,65	123,90	
PA R-Speaker - 45°		3,00	3,47	Relatief				Nee	0	Normale puntbron	256,76	45,00	0,00	0,00	--	A	Nee	Nee	Nee	--	--	115,91	121,65	123,90	
PA R-Speaker - 315°		3,00	3,47	Relatief				Nee	0	Normale puntbron	166,76	45,00	0,00	0,00	--	A	Nee	Nee	Nee	--	--	115,91	121,65	123,90	
PA R-Speaker - 90°		3,00	3,47	Relatief				Nee	0	Normale puntbron	301,76	45,00	0,00	0,00	--	A	Nee	Nee	Nee	--	--	115,91	121,65	123,90	
PA R-Speaker - 270°		3,00	3,47	Relatief				Nee	0	Normale puntbron	121,76	45,00	0,00	0,00	--	A	Nee	Nee	Nee	--	--	115,91	121,65	123,90	
PA R-Speaker - 135°		3,00	3,47	Relatief				Nee	0	Normale puntbron	346,76	45,00	0,00	0,00	--	A	Nee	Nee	Nee	--	--	115,91	121,65	123,90	
PA R-Speaker - 225°		3,00	3,47	Relatief				Nee	0	Normale puntbron	76,76	45,00	0,00	0,00	--	A	Nee	Nee	Nee	--	--	115,91	121,65	123,90	
PA R-Speaker - 180°		3,00	3,47	Relatief				Nee	0	Normale puntbron	31,76	45,00	0,00	0,00	--	A	Nee	Nee	Nee	--	--	115,91	121,65	123,90	
PA R-Speaker - 0°		3,00	4,18	Relatief				Nee	0	Normale puntbron	48,23	45,00	0,00	0,00	--	A	Nee	Nee	Nee	--	--	115,06	120,07	123,10	
Subwoofer L2		0,50	4,20	Relatief				Nee	0	Normale puntbron	0,00	360,00	0,00	0,00	--	A	Nee	Nee	Nee	--	94,96	--	--	--	--
PA R-Speaker - 45°		3,00	4,18	Relatief				Nee	0	Normale puntbron	93,23	45,00	0,00	0,00	--	A	Nee	Nee	Nee	--	--	115,06	120,07	123,10	
PA R-Speaker - 315°		3,00	4,18	Relatief				Nee	0	Normale puntbron	3,23	45,00	0,00	0,00	--	A	Nee	Nee	Nee	--	--	115,06	120,07	123,10	
PA R-Speaker - 90°		3,00	4,18	Relatief				Nee	0	Normale puntbron	138,23	45,00	0,00	0,00	--	A	Nee	Nee	Nee	--	--	115,06	120,07	123,10	
PA R-Speaker - 270°		3,00	4,18	Relatief				Nee	0	Normale puntbron	318,23	45,00	0,00	0,00	--	A	Nee	Nee	Nee	--	--	115,06	120,07	123,10	
PA R-Speaker - 135°		3,00	4,18	Relatief				Nee	0	Normale puntbron	183,23	45,00	0,00	0,00	--	A	Nee	Nee	Nee	--	--	115,06	120,07	123,10	
PA R-Speaker - 225°		3,00	4,18	Relatief				Nee	0	Normale puntbron	273,23	45,00	0,00	0,00	--	A	Nee	Nee	Nee	--	--	115,06	120,07	123,10	
PA R-Speaker - 180°		3,00	4,18	Relatief				Nee	0	Normale puntbron	228,23	45,00	0,00	0,00	--	A	Nee	Nee	Nee	--	--	115,06	120,07	123,10	
Subwoofer L1		0,50	4,20	Relatief				Nee	0	Normale puntbron	0,00	360,00	0,00	0,00	--	A	Nee	Nee	Nee	--	94,96	--	--	--	--
Subwoofer R1		0,50	4,19	Relatief				Nee	0	Normale puntbron	0,00	360,00	0,00	0,00	--	A	Nee	Nee	Nee	--	94,96	--	--	--	--
Subwoofer R2		0,50	4,19	Relatief				Nee	0	Normale puntbron	0,00	360,00	0,00	0,00	--	A	Nee	Nee	Nee	--	94,96	--	--	--	--
PA R-Speaker - 0°		3,00	4,21	Relatief				Nee	0	Normale puntbron	31,76	45,00	0,00	0,00	--	A	Nee	Nee	Nee	--	--	115,06	120,07	123,10	
PA R-Speaker - 45°		3,00	4,21	Relatief				Nee	0	Normale puntbron	76,76	45,00	0,00	0,00	--	A	Nee	Nee	Nee	--	--	115,06	120,07	123,10	
PA R-Speaker - 315°		3,00	4,21	Relatief				Nee	0	Normale puntbron	346,76	45,00	0,00	0,00	--	A	Nee	Nee	Nee	--	--	115,06	120,07	123,10	
PA R-Speaker - 90°		3,00	4,21	Relatief				Nee	0	Normale puntbron	121,76	45,00	0,00	0,00	--	A	Nee	Nee	Nee	--	--	115,06	120,07	123,10	
PA R-Speaker - 270°		3,00	4,21	Relatief				Nee	0	Normale puntbron	301,76	45,00	0,00	0,00	--	A	Nee	Nee	Nee	--	--	115,06	120,07	123,10	
PA R-Speaker - 135°		3,00	4,21	Relatief				Nee	0	Normale puntbron	166,76	45,00	0,00	0,00	--	A	Nee	Nee	Nee	--	--	115,06	120,07	123,10	
PA R-Speaker - 225°		3,00	4,21	Relatief				Nee	0	Normale puntbron	256,76	45,00	0,00	0,00	--	A	Nee	Nee	Nee	--	--	115,06	120,07	123,10	
PA R-Speaker - 180°		3,00	4,21	Relatief				Nee	0	Normale puntbron	211,76	45,00	0,00	0,00	--	A	Nee	Nee	Nee	--	--	115,06	120,07	123,10	
PA R-Speaker - 0°		3,00	5,68	Relatief				Nee	0	Normale puntbron	323,23	45,00	0,00	0,00	--	A	Nee	Nee	Nee	--	--	115,44	120,77	123,46	
Subwoofer L2		0,50	5,68	Relatief				Nee	0	Normale puntbron	0,00	360,00	0,00	0,00	--	A	Nee	Nee	Nee	--	94,95	--	--	--	--
PA R-Speaker - 45°		3,00	5,68	Relatief				Nee	0	Normale puntbron	8,23	45,00	0,00	0,00	--	A	Nee	Nee	Nee	--	--	115,44	120,77	123,46	
PA R-Speaker - 315°		3,00	5,68	Relatief				Nee	0	Normale puntbron	278,23	45,00	0,00	0,00	--	A	Nee	Nee	Nee	--	--	115,44	120,77	123,46	
PA R-Speaker - 90°		3,00	5,68	Relatief				Nee	0	Normale puntbron	53,23	45,00	0,00	0,00	--	A	Nee	Nee	Nee	--	--	115,44	120,77	123,46	
PA R-Speaker - 270°		3,00	5,68	Relatief				Nee	0	Normale puntbron	233,23	45,00	0,00	0,00	--	A	Nee	Nee	Nee	--	--	115,44	120,77	123,46	
PA R-Speaker - 135°		3,00	5,68	Relatief				Nee	0	Normale puntbron	98,23	45,00	0,00	0,00	--	A	Nee	Nee	Nee	--	--	115,44	120,77	123,46	
PA R-Speaker - 225°		3,00	5,68	Relatief				Nee	0	Normale puntbron	188,23	45,00	0,00	0,00	--	A	Nee	Nee	Nee	--	--	115,44	120,77	123,46	
PA R-Speaker - 180°		3,00	5,68	Relatief				Nee	0	Normale puntbron	143,23	45,00	0,00	0,00	--	A	Nee	Nee	Nee	--	--	115,44	120,77	123,46	
Subwoofer L1		0,50	5,68	Relatief				Nee	0	Normale puntbron	0,00	360,00	0,00	0,00	--	A	Nee	Nee	Nee	--	94,95	--	--	--	--
Subwoofer R1		0,50	5,68	Relatief				Nee	0	Normale puntbron	0,00	360,00	0,00	0,00	--	A	Nee	Nee	Nee	--	94,95	--	--	--	--
Subwoofer R2		0,50	5,68	Relatief				Nee	0	Normale puntbron	0,00	360,00	0,00	0,00	--	A	Nee	Nee	Nee	--	94,95	--	--	--	--
PA R-Speaker - 0°		3,00	5,66	Relatief				Nee	0	Normale puntbron	306,76	45,00	0,00	0,00	--	A	Nee	Nee	Nee	--	--	115,44	120,77	123,46	
PA R-Speaker - 45°		3,00	5,66	Relatief				Nee	0	Normale puntbron	351,76	45,00	0,00	0,00	--	A	Nee	Nee	Nee	--	--	115,44	120,77	123,46	
PA R-Speaker - 315°		3,00	5,66	Relatief				Nee	0	Normale puntbron	261,76	45,00	0,00	0,00	--	A	Nee	Nee	Nee	--	--	115,44	120,77	123,46	
PA R-Speaker - 90°		3,00	5,66	Relatief				Nee	0	Normale puntbron	36,76	45,00	0,00	0,00	--	A	Nee	Nee	Nee	--	--	115,44	120,77	123,46	
PA R-Speaker - 270°		3,00	5,66	Relatief				Nee	0	Normale puntbron	216,76	45,00	0,00	0,00	--	A	Nee	Nee	Nee	--	--	115,44	120,77	123,46	
PA R-Speaker - 135°		3,00	5,66	Relatief				Nee	0	Normale puntbron	81,76	45,00	0,00	0,00	--	A	Nee	Nee	Nee	--	--	115,44	120,77	123,46	
PA R-Speaker - 225°		3,00	5,66	Relatief				Nee	0	Normale puntbron	171,76	45,00	0,00	0,00	--	A	Nee	Nee	Nee	--	--	115,44	120,77	123,46	
PA R-Speaker - 180°		3,00	5,66	Relatief				Nee	0	Normale puntbron	126,76	45,00	0,00	0,00	--	A	Nee	Nee	Nee	--	--	115,44	120,77	123,46	
PA R-Speaker - 0°		3,00	5,69	Relatief				Nee	0	Normale puntbron	108,23	45,00	0,00	0,00	--	A	Nee	Nee	Nee	--	--	118,21	125,95	126,10	
Subwoofer L2		0,50	5,74	Relatief				Nee	0	Normale puntbron	0,00	360,00	0,00	0,00	--	A	Nee	Nee	Nee	--	94,97	--	--	--	--
PA R-Speaker - 45°		3,00	5,69	Relatief				Nee	0	Normale puntbron	153,23	45,00	0,00	0,00	--	A	Nee	Nee	Nee	--	--	118,21	125,95	126,10	

Model:		Zeist - dB(A)											
Combinatiemodel - Fase 3:		Combinatie											
Groep:		(hoofdgroep)											
Lijst van Puntbronnen, voor rekenmethode Geluid algemeen - Omgevingswet													
Naam	Lw 1k	Lw 2k	Lw 4k	Lw 8k	Red 31	Red 63	Red 125	Red 250	Red 500	Red 1k	Red 2k	Red 4k	Red 8k
124,68	123,75	120,08	--	--	0,00	0,00	0,00	0,00	0,00	0,00	0,00	0,00	0,00
--	--	--	--	--	0,00	0,00	0,00	0,00	0,00	0,00	0,00	0,00	0,00
124,68	123,75	120,08	--	--	0,00	0,00	3,00	5,00	5,00	5,00	5,00	7,00	0,00
124,68	123,75	120,08	--	--	0,00	0,00	3,00	5,00	5,00	5,00	5,00	7,00	0,00
124,68	123,75	120,08	--	--	0,00	0,00	5,00	8,00	10,00	15,00	15,00	20,00	0,00
124,68	123,75	120,08	--	--	0,00	0,00	5,00	8,00	10,00	15,00	15,00	20,00	0,00
124,68	123,75	120,08	--	--	0,00	0,00	6,00	11,00	17,00	18,00	18,00	29,00	0,00
124,68	123,75	120,08	--	--	0,00	0,00	6,00	11,00	17,00	18,00	18,00	29,00	0,00
124,68	123,75	120,08	--	--	0,00	0,00	5,00	8,00	15,00	21,00	21,00	30,00	0,00
--	--	--	--	--	0,00	0,00	0,00	0,00	0,00	0,00	0,00	0,00	0,00
--	--	--	--	--	0,00	0,00	0,00	0,00	0,00	0,00	0,00	0,00	0,00
124,68	123,75	120,08	--	--	0,00	0,00	0,00	0,00	0,00	0,00	0,00	0,00	0,00
124,68	123,75	120,08	--	--	0,00	0,00	3,00	5,00	5,00	5,00	5,00	7,00	0,00
124,68	123,75	120,08	--	--	0,00	0,00	3,00	5,00	5,00	5,00	5,00	7,00	0,00
124,68	123,75	120,08	--	--	0,00	0,00	5,00	8,00	10,00	15,00	15,00	20,00	0,00
124,68	123,75	120,08	--	--	0,00	0,00	5,00	8,00	10,00	15,00	15,00	20,00	0,00
124,68	123,75	120,08	--	--	0,00	0,00	6,00	11,00	17,00	18,00	18,00	29,00	0,00
124,68	123,75	120,08	--	--	0,00	0,00	6,00	11,00	17,00	18,00	18,00	29,00	0,00
124,68	123,75	120,08	--	--	0,00	0,00	5,00	8,00	15,00	21,00	21,00	30,00	0,00
124,13	123,21	119,54	--	--	0,00	0,00	0,00	0,00	0,00	0,00	0,00	0,00	0,00
--	--	--	--	--	0,00	0,00	0,00	0,00	0,00	0,00	0,00	0,00	0,00
124,13	123,21	119,54	--	--	0,00	0,00	3,00	5,00	5,00	5,00	5,00	7,00	0,00
124,13	123,21	119,54	--	--	0,00	0,00	3,00	5,00	5,00	5,00	5,00	7,00	0,00
124,13	123,21	119,54	--	--	0,00	0,00	5,00	8,00	10,00	15,00	15,00	20,00	0,00
124,13	123,21	119,54	--	--	0,00	0,00	5,00	8,00	10,00	15,00	15,00	20,00	0,00
124,13	123,21	119,54	--	--	0,00	0,00	6,00	11,00	17,00	18,00	18,00	29,00	0,00
124,13	123,21	119,54	--	--	0,00	0,00	6,00	11,00	17,00	18,00	18,00	29,00	0,00
124,13	123,21	119,54	--	--	0,00	0,00	5,00	8,00	15,00	21,00	21,00	30,00	0,00
124,13	123,21	119,54	--	--	0,00	0,00	0,00	0,00	0,00	0,00	0,00	0,00	0,00
--	--	--	--	--	0,00	0,00	0,00	0,00	0,00	0,00	0,00	0,00	0,00
--	--	--	--	--	0,00	0,00	0,00	0,00	0,00	0,00	0,00	0,00	0,00
124,13	123,21	119,54	--	--	0,00	0,00	0,00	0,00	0,00	0,00	0,00	0,00	0,00
124,13	123,21	119,54	--	--	0,00	0,00	3,00	5,00	5,00	5,00	5,00	7,00	0,00
124,13	123,21	119,54	--	--	0,00	0,00	3,00	5,00	5,00	5,00	5,00	7,00	0,00
124,13	123,21	119,54	--	--	0,00	0,00	5,00	8,00	10,00	15,00	15,00	20,00	0,00
124,13	123,21	119,54	--	--	0,00	0,00	5,00	8,00	10,00	15,00	15,00	20,00	0,00
124,13	123,21	119,54	--	--	0,00	0,00	6,00	11,00	17,00	18,00	18,00	29,00	0,00
124,13	123,21	119,54	--	--	0,00	0,00	6,00	11,00	17,00	18,00	18,00	29,00	0,00
124,13	123,21	119,54	--	--	0,00	0,00	5,00	8,00	15,00	21,00	21,00	30,00	0,00
124,39	123,46	119,79	--	--	0,00	0,00	0,00	0,00	0,00	0,00	0,00	0,00	0,00
--	--	--	--	--	0,00	0,00	0,00	0,00	0,00	0,00	0,00	0,00	0,00
124,39	123,46	119,79	--	--	0,00	0,00	3,00	5,00	5,00	5,00	5,00	7,00	0,00
124,39	123,46	119,79	--	--	0,00	0,00	3,00	5,00	5,00	5,00	5,00	7,00	0,00
124,39	123,46	119,79	--	--	0,00	0,00	5,00	8,00	10,00	15,00	15,00	20,00	0,00
124,39	123,46	119,79	--	--	0,00	0,00	5,00	8,00	10,00	15,00	15,00	20,00	0,00
124,39	123,46	119,79	--	--	0,00	0,00	6,00	11,00	17,00	18,00	18,00	29,00	0,00
124,39	123,46	119,79	--	--	0,00	0,00	6,00	11,00	17,00	18,00	18,00	29,00	0,00
124,39	123,46	119,79	--	--	0,00	0,00	5,00	8,00	15,00	21,00	21,00	30,00	0,00
--	--	--	--	--	0,00	0,00	0,00	0,00	0,00	0,00	0,00	0,00	0,00
--	--	--	--	--	0,00	0,00	0,00	0,00	0,00	0,00	0,00	0,00	0,00
124,39	123,46	119,79	--	--	0,00	0,00	0,00	0,00	0,00	0,00	0,00	0,00	0,00
124,39	123,46	119,79	--	--	0,00	0,00	3,00	5,00	5,00	5,00	5,00	7,00	0,00
124,39	123,46	119,79	--	--	0,00	0,00	3,00	5,00	5,00	5,00	5,00	7,00	0,00
124,39	123,46	119,79	--	--	0,00	0,00	5,00	8,00	10,00	15,00	15,00	20,00	0,00
124,39	123,46	119,79	--	--	0,00	0,00	5,00	8,00	10,00	15,00	15,00	20,00	0,00
124,39	123,46	119,79	--	--	0,00	0,00	6,00	11,00	17,00	18,00	18,00	29,00	0,00
124,39	123,46	119,79	--	--	0,00	0,00	6,00	11,00	17,00	18,00	18,00	29,00	0,00
124,39	123,46	119,79	--	--	0,00	0,00	5,00	8,00	15,00	21,00	21,00	30,00	0,00
126,18	125,25	121,58	--	--	0,00	0,00	0,00	0,00	0,00	0,00	0,00	0,00	0,00
--	--	--	--	--	0,00	0,00	0,00	0,00	0,00	0,00	0,00	0,00	0,00
126,18	125,25	121,58	--	--	0,00	0,00	3,00	5,00	5,00	5,00	5,00	7,00	0,00

Model: Zeist - dB(A)  
Combinatiemodel - Fase 3: Combinatie  
Groep: (hoofdgroep)  
Lijst van Puntbronnen, voor rekenmethode Geluid algemeen - Omgevingswet

Naam	Omschr.	Hoogte	Maaienveld	Hdef.	Namespace	LokaalID	Versie	Lmax bron	SituatieVan	Type	Richt.	Hoek	Cb(D)	Cb(A)	Cb(N)	Weging	GeenRefl.	GeenDemping	GeenProces	Lw 31	Lw 63	Lw 125	Lw 250	Lw 500
PA R-Speaker - 315°		3,00	5,69	Relatief				Nee	0	Normale puntbron	63,23	45,00	0,00	0,00	--	A	Nee	Nee	Nee	--	--	118,21	125,95	126,10
PA R-Speaker - 90°		3,00	5,69	Relatief				Nee	0	Normale puntbron	198,23	45,00	0,00	0,00	--	A	Nee	Nee	Nee	--	--	118,21	125,95	126,10
PA R-Speaker - 270°		3,00	5,69	Relatief				Nee	0	Normale puntbron	18,23	45,00	0,00	0,00	--	A	Nee	Nee	Nee	--	--	118,21	125,95	126,10
PA R-Speaker - 135°		3,00	5,69	Relatief				Nee	0	Normale puntbron	243,23	45,00	0,00	0,00	--	A	Nee	Nee	Nee	--	--	118,21	125,95	126,10
PA R-Speaker - 225°		3,00	5,69	Relatief				Nee	0	Normale puntbron	333,23	45,00	0,00	0,00	--	A	Nee	Nee	Nee	--	--	118,21	125,95	126,10
PA R-Speaker - 180°		3,00	5,69	Relatief				Nee	0	Normale puntbron	288,23	45,00	0,00	0,00	--	A	Nee	Nee	Nee	--	--	118,21	125,95	126,10
Subwoofer L1		0,50	5,79	Relatief				Nee	0	Normale puntbron	0,00	360,00	0,00	0,00	--	A	Nee	Nee	Nee	--	94,97	--	--	--
Subwoofer R1		0,50	5,78	Relatief				Nee	0	Normale puntbron	0,00	360,00	0,00	0,00	--	A	Nee	Nee	Nee	--	94,97	--	--	--
Subwoofer R2		0,50	5,75	Relatief				Nee	0	Normale puntbron	0,00	360,00	0,00	0,00	--	A	Nee	Nee	Nee	--	94,97	--	--	--
PA R-Speaker - 0°		3,00	5,61	Relatief				Nee	0	Normale puntbron	91,76	45,00	0,00	0,00	--	A	Nee	Nee	Nee	--	--	118,21	125,95	126,10
PA R-Speaker - 45°		3,00	5,61	Relatief				Nee	0	Normale puntbron	136,76	45,00	0,00	0,00	--	A	Nee	Nee	Nee	--	--	118,21	125,95	126,10
PA R-Speaker - 315°		3,00	5,61	Relatief				Nee	0	Normale puntbron	46,76	45,00	0,00	0,00	--	A	Nee	Nee	Nee	--	--	118,21	125,95	126,10
PA R-Speaker - 90°		3,00	5,61	Relatief				Nee	0	Normale puntbron	181,76	45,00	0,00	0,00	--	A	Nee	Nee	Nee	--	--	118,21	125,95	126,10
PA R-Speaker - 270°		3,00	5,61	Relatief				Nee	0	Normale puntbron	1,76	45,00	0,00	0,00	--	A	Nee	Nee	Nee	--	--	118,21	125,95	126,10
PA R-Speaker - 135°		3,00	5,61	Relatief				Nee	0	Normale puntbron	226,76	45,00	0,00	0,00	--	A	Nee	Nee	Nee	--	--	118,21	125,95	126,10
PA R-Speaker - 225°		3,00	5,61	Relatief				Nee	0	Normale puntbron	316,76	45,00	0,00	0,00	--	A	Nee	Nee	Nee	--	--	118,21	125,95	126,10
PA R-Speaker - 180°		3,00	5,61	Relatief				Nee	0	Normale puntbron	271,76	45,00	0,00	0,00	--	A	Nee	Nee	Nee	--	--	118,21	125,95	126,10
PA R-Speaker - 0°		3,00	4,98	Relatief				Nee	0	Normale puntbron	248,23	45,00	0,00	0,00	--	A	Nee	Nee	Nee	--	--	110,63	115,64	118,66
Subwoofer L2		0,50	4,98	Relatief				Nee	0	Normale puntbron	0,00	360,00	0,00	0,00	--	A	Nee	Nee	Nee	--	90,54	--	--	--
PA R-Speaker - 45°		3,00	4,98	Relatief				Nee	0	Normale puntbron	293,23	45,00	0,00	0,00	--	A	Nee	Nee	Nee	--	--	110,63	115,64	118,66
PA R-Speaker - 315°		3,00	4,98	Relatief				Nee	0	Normale puntbron	203,23	45,00	0,00	0,00	--	A	Nee	Nee	Nee	--	--	110,63	115,64	118,66
PA R-Speaker - 90°		3,00	4,98	Relatief				Nee	0	Normale puntbron	338,23	45,00	0,00	0,00	--	A	Nee	Nee	Nee	--	--	110,63	115,64	118,66
PA R-Speaker - 270°		3,00	4,98	Relatief				Nee	0	Normale puntbron	158,23	45,00	0,00	0,00	--	A	Nee	Nee	Nee	--	--	110,63	115,64	118,66
PA R-Speaker - 135°		3,00	4,98	Relatief				Nee	0	Normale puntbron	23,23	45,00	0,00	0,00	--	A	Nee	Nee	Nee	--	--	110,63	115,64	118,66
PA R-Speaker - 225°		3,00	4,98	Relatief				Nee	0	Normale puntbron	113,23	45,00	0,00	0,00	--	A	Nee	Nee	Nee	--	--	110,63	115,64	118,66
PA R-Speaker - 180°		3,00	4,98	Relatief				Nee	0	Normale puntbron	68,23	45,00	0,00	0,00	--	A	Nee	Nee	Nee	--	--	110,63	115,64	118,66
Subwoofer L1		0,50	4,98	Relatief				Nee	0	Normale puntbron	0,00	360,00	0,00	0,00	--	A	Nee	Nee	Nee	--	90,54	--	--	--
Subwoofer R1		0,50	4,98	Relatief				Nee	0	Normale puntbron	0,00	360,00	0,00	0,00	--	A	Nee	Nee	Nee	--	90,54	--	--	--
Subwoofer R2		0,50	4,98	Relatief				Nee	0	Normale puntbron	0,00	360,00	0,00	0,00	--	A	Nee	Nee	Nee	--	90,54	--	--	--
PA R-Speaker - 0°		3,00	4,98	Relatief				Nee	0	Normale puntbron	231,76	45,00	0,00	0,00	--	A	Nee	Nee	Nee	--	--	110,63	115,64	118,66
PA R-Speaker - 45°		3,00	4,98	Relatief				Nee	0	Normale puntbron	276,76	45,00	0,00	0,00	--	A	Nee	Nee	Nee	--	--	110,63	115,64	118,66
PA R-Speaker - 315°		3,00	4,98	Relatief				Nee	0	Normale puntbron	186,76	45,00	0,00	0,00	--	A	Nee	Nee	Nee	--	--	110,63	115,64	118,66
PA R-Speaker - 90°		3,00	4,98	Relatief				Nee	0	Normale puntbron	321,76	45,00	0,00	0,00	--	A	Nee	Nee	Nee	--	--	110,63	115,64	118,66
PA R-Speaker - 270°		3,00	4,98	Relatief				Nee	0	Normale puntbron	141,76	45,00	0,00	0,00	--	A	Nee	Nee	Nee	--	--	110,63	115,64	118,66
PA R-Speaker - 135°		3,00	4,98	Relatief				Nee	0	Normale puntbron	6,76	45,00	0,00	0,00	--	A	Nee	Nee	Nee	--	--	110,63	115,64	118,66
PA R-Speaker - 225°		3,00	4,98	Relatief				Nee	0	Normale puntbron	96,76	45,00	0,00	0,00	--	A	Nee	Nee	Nee	--	--	110,63	115,64	118,66
PA R-Speaker - 180°		3,00	4,98	Relatief				Nee	0	Normale puntbron	51,76	45,00	0,00	0,00	--	A	Nee	Nee	Nee	--	--	110,63	115,64	118,66
PA R-Speaker - 0°		3,00	4,85	Relatief				Nee	0	Normale puntbron	228,23	45,00	0,00	0,00	--	A	Nee	Nee	Nee	--	--	115,04	120,07	123,10
Subwoofer L2		0,50	4,82	Relatief				Nee	0	Normale puntbron	0,00	360,00	0,00	0,00	--	A	Nee	Nee	Nee	--	94,95	--	--	--
PA R-Speaker - 45°		3,00	4,85	Relatief				Nee	0	Normale puntbron	273,23	45,00	0,00	0,00	--	A	Nee	Nee	Nee	--	--	115,04	120,07	123,10
PA R-Speaker - 315°		3,00	4,85	Relatief				Nee	0	Normale puntbron	183,23	45,00	0,00	0,00	--	A	Nee	Nee	Nee	--	--	115,04	120,07	123,10
PA R-Speaker - 90°		3,00	4,85	Relatief				Nee	0	Normale puntbron	318,23	45,00	0,00	0,00	--	A	Nee	Nee	Nee	--	--	115,04	120,07	123,10
PA R-Speaker - 270°		3,00	4,85	Relatief				Nee	0	Normale puntbron	138,23	45,00	0,00	0,00	--	A	Nee	Nee	Nee	--	--	115,04	120,07	123,10
PA R-Speaker - 135°		3,00	4,85	Relatief				Nee	0	Normale puntbron	3,23	45,00	0,00	0,00	--	A	Nee	Nee	Nee	--	--	115,04	120,07	123,10
PA R-Speaker - 225°		3,00	4,85	Relatief				Nee	0	Normale puntbron	93,23	45,00	0,00	0,00	--	A	Nee	Nee	Nee	--	--	115,04	120,07	123,10
PA R-Speaker - 180°		3,00	4,85	Relatief				Nee	0	Normale puntbron	48,23	45,00	0,00	0,00	--	A	Nee	Nee	Nee	--	--	115,04	120,07	123,10
Subwoofer L1		0,50	4,82	Relatief				Nee	0	Normale puntbron	0,00	360,00	0,00	0,00	--	A	Nee	Nee	Nee	--	94,95	--	--	--
Subwoofer R1		0,50	4,83	Relatief				Nee	0	Normale puntbron	0,00	360,00	0,00	0,00	--	A	Nee	Nee	Nee	--	94,95	--	--	--
Subwoofer R2		0,50	4,84	Relatief				Nee	0	Normale puntbron	0,00	360,00	0,00	0,00	--	A	Nee	Nee	Nee	--	94,95	--	--	--
PA R-Speaker - 0°		3,00	4,80	Relatief				Nee	0	Normale puntbron	211,76	45,00	0,00	0,00	--	A	Nee	Nee	Nee	--	--	115,04	120,07	123,10
PA R-Speaker - 45°		3,00	4,80	Relatief				Nee	0	Normale puntbron	256,76	45,00	0,00	0,00	--	A	Nee	Nee	Nee	--	--	115,04	120,07	123,10
PA R-Speaker - 315°		3,00	4,80	Relatief				Nee	0	Normale puntbron	166,76	45,00	0,00	0,00	--	A	Nee	Nee	Nee	--	--	115,04	120,07	123,10
PA R-Speaker - 90°		3,00	4,80	Relatief				Nee	0	Normale puntbron	301,76	45,00	0,00	0,00	--	A	Nee	Nee	Nee	--	--	115,04	120,07	123,10
PA R-Speaker - 270°		3,00	4,80	Relatief				Nee	0	Normale puntbron	121,76	45,00	0,00	0,00	--	A	Nee	Nee	Nee	--	--	115,04	120,07	123,10
PA R-Speaker - 135°		3,00	4,80	Relatief				Nee	0	Normale puntbron	346,76	45,00	0,00	0,00	--	A	Nee	Nee	Nee	--	--	115,04	120,07	123,10
PA R-Speaker - 225°		3,00	4,80	Relatief				Nee	0	Normale puntbron	76,76	45,00	0,00	0,00	--	A	Nee	Nee	Nee	--	--	115,04	120,07	123,10
PA R-Speaker - 180°		3,00	4,80	Relatief				Nee	0	Normale puntbron	31,76	45,00	0,00	0,00	--	A	Nee	Nee	Nee	--	--	115,04	120,07	123,10
PA R-Speaker - 0°		3,00	4,39	Relatief				Nee	0	Normale puntbron	118,23	45,00	0,00	0,00	--	A	Nee	Nee	Nee	--	--	115,06	120,07	123,10
Subwoofer L2		0,50	4,39	Relatief				Nee	0	Normale puntbron	0,00	360,00	0,00	0,00	--	A	Nee	Nee	Nee	--	94,96	--	--	--
PA R-Speaker - 45°		3,00	4,39	Relatief				Nee	0	Normale puntbron	163,23	45,00	0,00	0,00	--	A	Nee	Nee	Nee	--	--	115,06	120,07	123,10
PA R-Speaker - 315°		3,00	4,39	Relatief				Nee	0	Normale puntbron	73,23	45,00	0,00	0,00	--	A	Nee	Nee	Nee	--	--	115,06	120,07	123,10
PA R-Speaker - 90°		3,00	4,39	Relatief				Nee	0	Normale puntbron	208,23	45,00	0,00	0,00	--	A	Nee	Nee	Nee	--	--	115,06	120,07	123,10
PA R-Speaker - 270°		3,00	4,39	Relatief				Nee	0	Normale puntbron	28,23	45,00	0,00	0,00	--	A	Nee	Nee	Nee	--	--	115,06	120,07	123,10



Model: Zeist - dB(A)  
Combinatiemodel - Fase 3: Combinatie  
Groep: (hoofdgroep)  
Lijst van Puntbronnen, voor rekenmethode Geluid algemeen - Omgevingswet

Naam	Omschr.	Hoogte	Maaiveld	Hdef.	Namespace	LokaalID	Versie	Lmax bron	SituatieVan	Type	Richt.	Hoek	Cb(D)	Cb(A)	Cb(N)	Weging	GeenRefl.	GeenDemping	GeenProces	Lw 31	Lw 63	Lw 125	Lw 250	Lw 500
PA R-Speaker - 135°		3,00	4,39	Relatief					Nee	0 Normale puntbron	253,23	45,00	0,00	0,00	--	A	Nee	Nee	Nee	--	--	115,06	120,07	123,10
PA R-Speaker - 225°		3,00	4,39	Relatief					Nee	0 Normale puntbron	343,23	45,00	0,00	0,00	--	A	Nee	Nee	Nee	--	--	115,06	120,07	123,10
PA R-Speaker - 180°		3,00	4,39	Relatief					Nee	0 Normale puntbron	298,23	45,00	0,00	0,00	--	A	Nee	Nee	Nee	--	--	115,06	120,07	123,10
Subwoofer L1		0,50	4,39	Relatief					Nee	0 Normale puntbron	0,00	360,00	0,00	0,00	--	A	Nee	Nee	Nee	--	94,96	--	--	--
Subwoofer R1		0,50	4,39	Relatief					Nee	0 Normale puntbron	0,00	360,00	0,00	0,00	--	A	Nee	Nee	Nee	--	94,96	--	--	--
Subwoofer R2		0,50	4,39	Relatief					Nee	0 Normale puntbron	0,00	360,00	0,00	0,00	--	A	Nee	Nee	Nee	--	94,96	--	--	--
PA R-Speaker - 0°		3,00	4,41	Relatief					Nee	0 Normale puntbron	101,76	45,00	0,00	0,00	--	A	Nee	Nee	Nee	--	--	115,06	120,07	123,10
PA R-Speaker - 45°		3,00	4,41	Relatief					Nee	0 Normale puntbron	146,76	45,00	0,00	0,00	--	A	Nee	Nee	Nee	--	--	115,06	120,07	123,10
PA R-Speaker - 315°		3,00	4,41	Relatief					Nee	0 Normale puntbron	56,76	45,00	0,00	0,00	--	A	Nee	Nee	Nee	--	--	115,06	120,07	123,10
PA R-Speaker - 90°		3,00	4,41	Relatief					Nee	0 Normale puntbron	191,76	45,00	0,00	0,00	--	A	Nee	Nee	Nee	--	--	115,06	120,07	123,10
PA R-Speaker - 270°		3,00	4,41	Relatief					Nee	0 Normale puntbron	11,76	45,00	0,00	0,00	--	A	Nee	Nee	Nee	--	--	115,06	120,07	123,10
PA R-Speaker - 135°		3,00	4,41	Relatief					Nee	0 Normale puntbron	236,76	45,00	0,00	0,00	--	A	Nee	Nee	Nee	--	--	115,06	120,07	123,10
PA R-Speaker - 225°		3,00	4,41	Relatief					Nee	0 Normale puntbron	326,76	45,00	0,00	0,00	--	A	Nee	Nee	Nee	--	--	115,06	120,07	123,10
PA R-Speaker - 180°		3,00	4,41	Relatief					Nee	0 Normale puntbron	281,76	45,00	0,00	0,00	--	A	Nee	Nee	Nee	--	--	115,06	120,07	123,10
PA R-Speaker - 0°		3,00	5,13	Relatief					Nee	0 Normale puntbron	320,23	45,00	0,00	0,00	--	A	Nee	Nee	Nee	--	--	115,04	120,07	123,10
Subwoofer L2		0,50	5,13	Relatief					Nee	0 Normale puntbron	0,00	360,00	0,00	0,00	--	A	Nee	Nee	Nee	--	94,95	--	--	--
PA R-Speaker - 45°		3,00	5,13	Relatief					Nee	0 Normale puntbron	5,23	45,00	0,00	0,00	--	A	Nee	Nee	Nee	--	--	115,04	120,07	123,10
PA R-Speaker - 315°		3,00	5,13	Relatief					Nee	0 Normale puntbron	275,23	45,00	0,00	0,00	--	A	Nee	Nee	Nee	--	--	115,04	120,07	123,10
PA R-Speaker - 90°		3,00	5,13	Relatief					Nee	0 Normale puntbron	50,23	45,00	0,00	0,00	--	A	Nee	Nee	Nee	--	--	115,04	120,07	123,10
PA R-Speaker - 270°		3,00	5,13	Relatief					Nee	0 Normale puntbron	230,23	45,00	0,00	0,00	--	A	Nee	Nee	Nee	--	--	115,04	120,07	123,10
PA R-Speaker - 135°		3,00	5,13	Relatief					Nee	0 Normale puntbron	95,23	45,00	0,00	0,00	--	A	Nee	Nee	Nee	--	--	115,04	120,07	123,10
PA R-Speaker - 225°		3,00	5,13	Relatief					Nee	0 Normale puntbron	185,23	45,00	0,00	0,00	--	A	Nee	Nee	Nee	--	--	115,04	120,07	123,10
PA R-Speaker - 180°		3,00	5,13	Relatief					Nee	0 Normale puntbron	140,23	45,00	0,00	0,00	--	A	Nee	Nee	Nee	--	--	115,04	120,07	123,10
Subwoofer L1		0,50	5,13	Relatief					Nee	0 Normale puntbron	0,00	360,00	0,00	0,00	--	A	Nee	Nee	Nee	--	94,95	--	--	--
Subwoofer R1		0,50	5,13	Relatief					Nee	0 Normale puntbron	0,00	360,00	0,00	0,00	--	A	Nee	Nee	Nee	--	94,95	--	--	--
Subwoofer R2		0,50	5,13	Relatief					Nee	0 Normale puntbron	0,00	360,00	0,00	0,00	--	A	Nee	Nee	Nee	--	94,95	--	--	--
PA R-Speaker - 0°		3,00	5,13	Relatief					Nee	0 Normale puntbron	303,76	45,00	0,00	0,00	--	A	Nee	Nee	Nee	--	--	115,04	120,07	123,10
PA R-Speaker - 45°		3,00	5,13	Relatief					Nee	0 Normale puntbron	348,76	45,00	0,00	0,00	--	A	Nee	Nee	Nee	--	--	115,04	120,07	123,10
PA R-Speaker - 315°		3,00	5,13	Relatief					Nee	0 Normale puntbron	258,76	45,00	0,00	0,00	--	A	Nee	Nee	Nee	--	--	115,04	120,07	123,10
PA R-Speaker - 90°		3,00	5,13	Relatief					Nee	0 Normale puntbron	33,76	45,00	0,00	0,00	--	A	Nee	Nee	Nee	--	--	115,04	120,07	123,10
PA R-Speaker - 270°		3,00	5,13	Relatief					Nee	0 Normale puntbron	213,76	45,00	0,00	0,00	--	A	Nee	Nee	Nee	--	--	115,04	120,07	123,10
PA R-Speaker - 135°		3,00	5,13	Relatief					Nee	0 Normale puntbron	78,76	45,00	0,00	0,00	--	A	Nee	Nee	Nee	--	--	115,04	120,07	123,10
PA R-Speaker - 225°		3,00	5,13	Relatief					Nee	0 Normale puntbron	168,76	45,00	0,00	0,00	--	A	Nee	Nee	Nee	--	--	115,04	120,07	123,10
PA R-Speaker - 180°		3,00	5,13	Relatief					Nee	0 Normale puntbron	123,76	45,00	0,00	0,00	--	A	Nee	Nee	Nee	--	--	115,04	120,07	123,10

Model: Zeist - dB(A)  
 Combinatiemodel - Fase 3: Combinatie  
 Groep: (hoofdgroep)  
 Lijst van Puntbronnen, voor rekenmethode Geluid algemeen - Omgevingswet

Naam	Lw 1k	Lw 2k	Lw 4k	Lw 8k	Red 31	Red 63	Red 125	Red 250	Red 500	Red 1k	Red 2k	Red 4k	Red 8k
124,13	123,21	119,54	--	--	0,00	0,00	6,00	11,00	17,00	18,00	18,00	29,00	0,00
124,13	123,21	119,54	--	--	0,00	0,00	6,00	11,00	17,00	18,00	18,00	29,00	0,00
124,13	123,21	119,54	--	--	0,00	0,00	5,00	8,00	15,00	21,00	21,00	30,00	0,00
--	--	--	--	--	0,00	0,00	0,00	0,00	0,00	0,00	0,00	0,00	0,00
--	--	--	--	--	0,00	0,00	0,00	0,00	0,00	0,00	0,00	0,00	0,00
124,13	123,21	119,54	--	--	0,00	0,00	0,00	0,00	0,00	0,00	0,00	0,00	0,00
124,13	123,21	119,54	--	--	0,00	0,00	3,00	5,00	5,00	5,00	5,00	7,00	0,00
124,13	123,21	119,54	--	--	0,00	0,00	3,00	5,00	5,00	5,00	5,00	7,00	0,00
124,13	123,21	119,54	--	--	0,00	0,00	5,00	8,00	10,00	15,00	15,00	20,00	0,00
124,13	123,21	119,54	--	--	0,00	0,00	5,00	8,00	10,00	15,00	15,00	20,00	0,00
124,13	123,21	119,54	--	--	0,00	0,00	6,00	11,00	17,00	18,00	18,00	29,00	0,00
124,13	123,21	119,54	--	--	0,00	0,00	6,00	11,00	17,00	18,00	18,00	29,00	0,00
124,13	123,21	119,54	--	--	0,00	0,00	5,00	8,00	15,00	21,00	21,00	30,00	0,00
124,13	123,20	119,53	--	--	0,00	0,00	0,00	0,00	0,00	0,00	0,00	0,00	0,00
--	--	--	--	--	0,00	0,00	0,00	0,00	0,00	0,00	0,00	0,00	0,00
124,13	123,20	119,53	--	--	0,00	0,00	3,00	5,00	5,00	5,00	5,00	7,00	0,00
124,13	123,20	119,53	--	--	0,00	0,00	3,00	5,00	5,00	5,00	5,00	7,00	0,00
124,13	123,20	119,53	--	--	0,00	0,00	5,00	8,00	10,00	15,00	15,00	20,00	0,00
124,13	123,20	119,53	--	--	0,00	0,00	5,00	8,00	10,00	15,00	15,00	20,00	0,00
124,13	123,20	119,53	--	--	0,00	0,00	6,00	11,00	17,00	18,00	18,00	29,00	0,00
124,13	123,20	119,53	--	--	0,00	0,00	6,00	11,00	17,00	18,00	18,00	29,00	0,00
124,13	123,20	119,53	--	--	0,00	0,00	5,00	8,00	15,00	21,00	21,00	30,00	0,00
--	--	--	--	--	0,00	0,00	0,00	0,00	0,00	0,00	0,00	0,00	0,00
--	--	--	--	--	0,00	0,00	0,00	0,00	0,00	0,00	0,00	0,00	0,00
124,13	123,20	119,53	--	--	0,00	0,00	0,00	0,00	0,00	0,00	0,00	0,00	0,00
124,13	123,20	119,53	--	--	0,00	0,00	3,00	5,00	5,00	5,00	5,00	7,00	0,00
124,13	123,20	119,53	--	--	0,00	0,00	3,00	5,00	5,00	5,00	5,00	7,00	0,00
124,13	123,20	119,53	--	--	0,00	0,00	5,00	8,00	10,00	15,00	15,00	20,00	0,00
124,13	123,20	119,53	--	--	0,00	0,00	5,00	8,00	10,00	15,00	15,00	20,00	0,00
124,13	123,20	119,53	--	--	0,00	0,00	6,00	11,00	17,00	18,00	18,00	29,00	0,00
124,13	123,20	119,53	--	--	0,00	0,00	6,00	11,00	17,00	18,00	18,00	29,00	0,00
124,13	123,20	119,53	--	--	0,00	0,00	5,00	8,00	15,00	21,00	21,00	30,00	0,00

Model: Zeist - dB(A)  
 Combinatiemodel - Fase 3: Combinatie  
 Groep: (hoofdgroep)  
 Lijst van Uitstralende gevels, voor rekenmethode Geluid algemeen - Omgevingswet

Naam	Omschr.	ISO H	ISO M.	Hdef.	Namespace	LokaalID	Versie	Lmax bron	BinBui	Cdifuus	Weging	TypeLw	Cb(D)	Cb(A)	Cb(N)	Hoogte	DeltaL	DeltaH	Lp 31	Lp 63	Lp 125	Lp 250	Lp 500	Lp 1k	Lp 2k	Lp 4k	Lp 8k	Isolatie 31	Isolatie 63
		0,00	--	Relatief				Nee	Nee	5	A	True	0,00	0,00	0,00	5,0	5,0	5,0	--	--	--	--	--	--	--	--	--	0,00	0,00

Model: Zeist - dB(A)  
 Combinatiemodel - Fase 3: Combinatie  
 Groep: (hoofdgroep)  
 Lijst van Uitstralende gevels, voor rekenmethode Geluid algemeen - Omgevingswet

Naam	Isolatie 125	Isolatie 250	Isolatie 500	Isolatie 1k	Isolatie 2k	Isolatie 4k	Isolatie 8k	LwM2 31	LwM2 63	LwM2 125	LwM2 250	LwM2 500	LwM2 1k	LwM2 2k	LwM2 4k	LwM2 8k	Lw 31	Lw 63	Lw 125	Lw 250	Lw 500	Lw 1k	Lw 2k	Lw 4k	Lw 8k
	0,00	0,00	0,00	0,00	0,00	0,00	0,00	--	79,72	96,72	101,73	104,74	105,76	104,81	101,00	--	--	93,51	110,51	115,52	118,53	119,55	118,60	114,79	--

Model: Zeist - dB(A)  
Combinatiemodel - Fase 3: Combinatie  
Groep: (hoofdgroep)  
Lijst van Uitstralende gevels, voor rekenmethode Geluid algemeen - Omgevingswet

Naam	Red 31	Red 63	Red 125	Red 250	Red 500	Red 1k	Red 2k	Red 4k	Red 8k
	0,00	0,00	0,00	0,00	0,00	0,00	0,00	0,00	0,00

Model: Zeist - dB(A)  
 Combinatiemodel - Fase 3: Combinatie  
 Groep: (hoofdgroep)  
 Lijst van Grids, voor rekenmethode Geluid algemeen - Omgevingswet

Naam	Omschr.	Hoogte	Maaiveld	Namespace	LokaalID	Versie	DeltaX	DeltaY
Buffer 0	Buffer 0 (500,00m)	4,00	5,97				50	50
Buffer 0	Buffer 0 (250m)	4,00	3,72				25	25
Buffer 1	Buffer 1 (250m)	4,00	5,28				25	25
Buffer 2	Buffer 2 (250m)	4,00	5,71				25	25
Buffer 0	Buffer 0 (125,00m)	4,00	3,50				10	10
Buffer 1	Buffer 1 (125,00m)	4,00	5,68				10	10
Buffer 2	Buffer 2 (125,00m)	4,00	6,66				10	10
Buffer 0	Buffer 0 (63,00m)	4,00	3,06				5	5
Buffer 1	Buffer 1 (63,00m)	4,00	4,52				5	5
Buffer 2	Buffer 2 (63,00m)	4,00	5,78				5	5
Buffer 3	Buffer 3 (63,00m)	4,00	6,60				5	5
Buffer 4	Buffer 4 (63,00m)	4,00	4,83				5	5
Buffer 5	Buffer 5 (63,00m)	4,00	5,19				5	5

Model: Zeist - dB(A)  
 Combinatiemodel - Fase 3: Combinatie  
 Groep: (hoofdgroep)  
 Lijst van Toetspunten, voor rekenmethode Geluid algemeen - Omgevingswet

Naam	Omschr.	Maaiveld	Hdef.	Namespace	LokaalID	Versie	Hoogte A	Hoogte B	Hoogte C	Hoogte D	Hoogte E	Hoogte F	Gevel
FOH	FOH Slottuin	6,18	Relatief				2,00	--	--	--	--	--	Ja
3703CP	Waterigeweg 64 <L=9,80> [1/6]	3,86	Relatief				2,00	5,00	8,00	--	--	--	Ja
3703CP	Waterigeweg 64 <L=7,61> [2/6]	3,74	Relatief				2,00	5,00	8,00	--	--	--	Ja
3703CP	Waterigeweg 64 <L=15,03> [3/6]	3,66	Relatief				2,00	5,00	8,00	--	--	--	Ja
3703CP	Waterigeweg 64 <L=5,34> [4/6]	3,74	Relatief				2,00	5,00	8,00	--	--	--	Ja
3703CP	Waterigeweg 64 <L=3,56> [5/6]	3,75	Relatief				2,00	5,00	8,00	--	--	--	Ja
3703CP	Waterigeweg 64 <L=5,93> [6/6]	3,83	Relatief				2,00	5,00	8,00	--	--	--	Ja
3703CP	Waterigeweg 62 <L=2,00> [1/2]	3,71	Relatief				2,00	5,00	8,00	--	--	--	Ja
3703CP	Waterigeweg 62 <L=9,11> [2/2]	3,82	Relatief				2,00	5,00	8,00	--	--	--	Ja
3703CP	Waterigeweg 62 <L=2,74> [1/2]	3,84	Relatief				2,00	5,00	8,00	--	--	--	Ja
3703CP	Waterigeweg 62 <L=4,29> [2/2]	3,84	Relatief				--	--	8,00	--	--	--	Ja
3703CP	Waterigeweg 62 <L=2,28> [1/6]	3,84	Relatief				--	--	--	11,00	--	--	Ja
3703CP	Waterigeweg 62 <L=6,85> [2/6]	3,53	Relatief				2,00	5,00	8,00	11,00	--	--	Ja
3703CP	Waterigeweg 62 <L=8,49> [3/6]	3,89	Relatief				--	--	--	11,00	--	--	Ja
3703CP	Waterigeweg 62 <L=4,55> [4/6]	3,84	Relatief				2,00	5,00	8,00	11,00	--	--	Ja
3703CP	Waterigeweg 62 <L=4,82> [5/6]	3,84	Relatief				2,00	5,00	8,00	11,00	--	--	Ja
3703CP	Waterigeweg 62 <L=5,05> [6/6]	3,84	Relatief				--	--	--	11,00	--	--	Ja
3703CP	Waterigeweg 60 <L=5,04> [1/6]	3,85	Relatief				2,00	5,00	--	--	--	--	Ja
3703CP	Waterigeweg 60 <L=2,17> [2/6]	3,84	Relatief				2,00	5,00	--	--	--	--	Ja
3703CP	Waterigeweg 60 <L=7,37> [3/6]	3,85	Relatief				2,00	5,00	--	--	--	--	Ja
3703CP	Waterigeweg 60 <L=3,70> [4/6]	3,85	Relatief				2,00	5,00	--	--	--	--	Ja
3703CP	Waterigeweg 60 <L=3,76> [5/6]	3,85	Relatief				2,00	5,00	--	--	--	--	Ja
3703CP	Waterigeweg 60 <L=7,45> [6/6]	3,85	Relatief				2,00	5,00	--	--	--	--	Ja
3703CP	Waterigeweg 60 <L=7,43> [1/4]	3,84	Relatief				2,00	5,00	8,00	11,00	--	--	Ja
3703CP	Waterigeweg 60 <L=2,49> [2/4]	3,82	Relatief				2,00	5,00	8,00	11,00	--	--	Ja
3703CP	Waterigeweg 60 <L=4,03> [3/4]	3,84	Relatief				2,00	5,00	8,00	11,00	--	--	Ja
3703CP	Waterigeweg 60 <L=6,40> [4/4]	3,84	Relatief				--	--	8,00	11,00	--	--	Ja
3703BH	Laan van Cattenbroeck 1A <L=7,69> [1/3]	3,85	Relatief				2,00	5,00	8,00	--	--	--	Ja
3703BH	Laan van Cattenbroeck 1A <L=7,98> [2/3]	3,85	Relatief				2,00	5,00	8,00	--	--	--	Ja
3703BH	Laan van Cattenbroeck 1A <L=7,58> [3/3]	3,85	Relatief				2,00	5,00	8,00	--	--	--	Ja
3703BH	Laan van Cattenbroeck 1 <L=4,56> [1/3]	3,82	Relatief				2,00	5,00	--	--	--	--	Ja
3703BH	Laan van Cattenbroeck 1 <L=6,75> [2/3]	3,84	Relatief				2,00	5,00	--	--	--	--	Ja
3703BH	Laan van Cattenbroeck 1 <L=4,53> [3/3]	3,85	Relatief				2,00	5,00	--	--	--	--	Ja
3703BH	Laan van Cattenbroeck 1 <L=8,64> [1/3]	3,84	Relatief				2,00	5,00	8,00	--	--	--	Ja
3703BH	Laan van Cattenbroeck 1 <L=7,12> [2/3]	3,85	Relatief				--	--	8,00	--	--	--	Ja
3703BH	Laan van Cattenbroeck 1 <L=7,66> [3/3]	3,85	Relatief				2,00	5,00	8,00	--	--	--	Ja
3703CM	Waterigeweg 31 <L=3,76> [1/11]	3,63	Relatief				2,00	5,00	8,00	--	--	--	Ja
3703CM	Waterigeweg 31 <L=2,04> [2/11]	3,63	Relatief				2,00	5,00	8,00	--	--	--	Ja
3703CM	Waterigeweg 31 <L=4,50> [3/11]	3,63	Relatief				2,00	5,00	8,00	--	--	--	Ja
3703CM	Waterigeweg 31 <L=3,78> [4/11]	3,63	Relatief				2,00	5,00	8,00	--	--	--	Ja
3703CM	Waterigeweg 31 <L=13,97> [5/11]	3,63	Relatief				2,00	5,00	8,00	--	--	--	Ja
3703CM	Waterigeweg 31 <L=4,29> [6/11]	3,63	Relatief				2,00	5,00	8,00	--	--	--	Ja
3703CM	Waterigeweg 31 <L=3,06> [7/11]	3,62	Relatief				2,00	5,00	8,00	--	--	--	Ja
3703CM	Waterigeweg 31 <L=2,93> [8/11]	3,62	Relatief				2,00	5,00	8,00	--	--	--	Ja
3703CM	Waterigeweg 31 <L=6,97> [9/11]	3,62	Relatief				2,00	5,00	8,00	--	--	--	Ja
3703CM	Waterigeweg 31 <L=5,99> [10/11]	3,63	Relatief				2,00	5,00	8,00	--	--	--	Ja
3703CM	Waterigeweg 31 <L=3,58> [11/11]	3,63	Relatief				2,00	5,00	8,00	--	--	--	Ja
3703CM	Waterigeweg 31 <L=2,19> [1/1]	3,63	Relatief				2,00	5,00	8,00	--	--	--	Ja
3703CS	Koelaan 1 <L=3,99> [1/9]	3,52	Relatief				2,00	--	--	--	--	--	Ja
3703CS	Koelaan 1 <L=2,34> [2/9]	3,50	Relatief				2,00	--	--	--	--	--	Ja
3703CS	Koelaan 1 <L=26,22> [3/9]	3,50	Relatief				2,00	--	--	--	--	--	Ja
3703CS	Koelaan 1 <L=24,76> [4/9]	3,61	Relatief				2,00	--	--	--	--	--	Ja
3703CS	Koelaan 1 <L=5,58> [5/9]	3,61	Relatief				2,00	--	--	--	--	--	Ja
3703CS	Koelaan 1 <L=16,34> [6/9]	3,57	Relatief				2,00	--	--	--	--	--	Ja
3703CS	Koelaan 1 <L=5,28> [7/9]	3,56	Relatief				2,00	--	--	--	--	--	Ja
3703CS	Koelaan 1 <L=15,20> [8/9]	3,51	Relatief				2,00	--	--	--	--	--	Ja
3703CS	Koelaan 1 <L=27,85> [9/9]	3,50	Relatief				2,00	--	--	--	--	--	Ja
3703CM	Waterigeweg 29 <L=2,92> [1/3]	4,02	Relatief				2,00	5,00	--	--	--	--	Ja
3703CM	Waterigeweg 29 <L=8,51> [2/3]	3,99	Relatief				2,00	5,00	--	--	--	--	Ja
3703CM	Waterigeweg 29 <L=4,10> [3/3]	4,06	Relatief				2,00	5,00	--	--	--	--	Ja
3703CM	Waterigeweg 29 <L=2,44> [1/5]	4,06	Relatief				--	--	8,00	11,00	--	--	Ja
3703CM	Waterigeweg 29 <L=8,81> [2/5]	4,09	Relatief				--	--	8,00	11,00	--	--	Ja
3703CM	Waterigeweg 29 <L=10,21> [3/5]	4,23	Relatief				2,00	5,00	8,00	11,00	--	--	Ja

Model: Zeist - dB(A)  
Combinatiemodel - Fase 3: Combinatie  
Groep: (hoofdgroep)  
Lijst van Toetspunten, voor rekenmethode Geluid algemeen - Omgevingswet

Naam	Omschr.	Maaiveld	Hdef.	Namespace	LokaalID	Versie	Hoogte A	Hoogte B	Hoogte C	Hoogte D	Hoogte E	Hoogte F	Gevel
3703CM	Waterigeweg 29 <L=12,45> [4/5]	4,35	Relatief				2,00	5,00	8,00	11,00	--	--	Ja
3703CM	Waterigeweg 29 <L=11,12> [5/5]	4,11	Relatief				2,00	5,00	8,00	11,00	--	--	Ja
3703CP	Waterigeweg 42 <L=3,97> [1/7]	3,68	Relatief				2,00	5,00	8,00	11,00	--	--	Ja
3703CP	Waterigeweg 42 <L=2,60> [2/7]	3,69	Relatief				2,00	5,00	8,00	11,00	--	--	Ja
3703CP	Waterigeweg 42 <L=10,84> [3/7]	3,71	Relatief				2,00	5,00	8,00	11,00	--	--	Ja
3703CP	Waterigeweg 42 <L=3,09> [4/7]	3,71	Relatief				--	--	8,00	11,00	--	--	Ja
3703CP	Waterigeweg 42 <L=2,79> [5/7]	3,71	Relatief				2,00	5,00	8,00	11,00	--	--	Ja
3703CP	Waterigeweg 42 <L=2,09> [6/7]	3,71	Relatief				2,00	5,00	8,00	11,00	--	--	Ja
3703CP	Waterigeweg 42 <L=3,58> [7/7]	3,71	Relatief				2,00	5,00	8,00	11,00	--	--	Ja
3703CP	Waterigeweg 42 <L=5,01> [1/4]	3,69	Relatief				2,00	5,00	--	--	--	--	Ja
3703CP	Waterigeweg 42 <L=5,98> [2/4]	3,64	Relatief				2,00	5,00	--	--	--	--	Ja
3703CP	Waterigeweg 42 <L=6,00> [3/4]	3,67	Relatief				2,00	5,00	--	--	--	--	Ja
3703CP	Waterigeweg 42 <L=3,08> [4/4]	3,69	Relatief				2,00	5,00	--	--	--	--	Ja
3703CP	Waterigeweg 40 <L=6,33> [1/6]	3,71	Relatief				2,00	5,00	8,00	11,00	--	--	Ja
3703CP	Waterigeweg 40 <L=6,81> [2/6]	3,71	Relatief				2,00	5,00	8,00	11,00	--	--	Ja
3703CP	Waterigeweg 40 <L=3,52> [3/6]	3,71	Relatief				2,00	5,00	8,00	11,00	--	--	Ja
3703CP	Waterigeweg 40 <L=2,91> [4/6]	3,71	Relatief				--	--	--	11,00	--	--	Ja
3703CP	Waterigeweg 40 <L=2,50> [5/6]	3,71	Relatief				--	--	--	11,00	--	--	Ja
3703CP	Waterigeweg 40 <L=4,85> [6/6]	3,71	Relatief				2,00	5,00	8,00	11,00	--	--	Ja
3703CP	Waterigeweg 40 <L=3,20> [1/4]	3,71	Relatief				2,00	5,00	8,00	--	--	--	Ja
3703CP	Waterigeweg 40 <L=2,88> [2/4]	3,71	Relatief				2,00	5,00	8,00	--	--	--	Ja
3703CP	Waterigeweg 40 <L=4,52> [3/4]	3,71	Relatief				2,00	5,00	8,00	--	--	--	Ja
3703CP	Waterigeweg 40 <L=2,89> [4/4]	3,71	Relatief				2,00	5,00	8,00	--	--	--	Ja
3703CN	Waterigeweg 30A <L=6,41> [1/4]	5,86	Relatief				2,00	5,00	--	--	--	--	Ja
3703CN	Waterigeweg 30A <L=6,42> [2/4]	5,82	Relatief				2,00	5,00	--	--	--	--	Ja
3703CN	Waterigeweg 30A <L=6,02> [3/4]	5,38	Relatief				2,00	5,00	--	--	--	--	Ja
3703CN	Waterigeweg 30A <L=17,24> [4/4]	5,82	Relatief				2,00	5,00	--	--	--	--	Ja
3703CP	Waterigeweg 54 <L=7,92> [1/3]	3,66	Relatief				2,00	5,00	8,00	--	--	--	Ja
3703CP	Waterigeweg 54 <L=7,06> [2/3]	3,70	Relatief				2,00	5,00	8,00	--	--	--	Ja
3703CP	Waterigeweg 54 <L=6,43> [3/3]	3,76	Relatief				--	--	8,00	--	--	--	Ja
3703CP	Waterigeweg 52 <L=7,91> [1/4]	3,69	Relatief				2,00	5,00	8,00	--	--	--	Ja
3703CP	Waterigeweg 52 <L=2,81> [2/4]	3,76	Relatief				2,00	5,00	8,00	--	--	--	Ja
3703CP	Waterigeweg 52 <L=5,29> [3/4]	3,76	Relatief				2,00	5,00	8,00	--	--	--	Ja
3703CP	Waterigeweg 52 <L=7,01> [4/4]	3,74	Relatief				2,00	5,00	8,00	--	--	--	Ja
3703CP	Waterigeweg 54 <L=4,86> [1/3]	3,75	Relatief				2,00	5,00	--	--	--	--	Ja
3703CP	Waterigeweg 54 <L=4,59> [2/3]	3,73	Relatief				2,00	5,00	--	--	--	--	Ja
3703CP	Waterigeweg 54 <L=6,92> [3/3]	3,76	Relatief				--	5,00	--	--	--	--	Ja
3703CP	Waterigeweg 50 <L=5,99> [1/3]	3,68	Relatief				2,00	5,00	8,00	11,00	--	--	Ja
3703CP	Waterigeweg 50 <L=11,00> [2/3]	3,76	Relatief				2,00	5,00	8,00	11,00	--	--	Ja
3703CP	Waterigeweg 50 <L=5,87> [3/3]	3,76	Relatief				2,00	5,00	8,00	11,00	--	--	Ja
3703CP	Waterigeweg 48 <L=3,43> [1/5]	3,58	Relatief				2,00	5,00	8,00	11,00	--	--	Ja
3703CP	Waterigeweg 48 <L=4,72> [2/5]	3,70	Relatief				2,00	5,00	8,00	11,00	--	--	Ja
3703CP	Waterigeweg 48 <L=4,10> [3/5]	3,75	Relatief				2,00	5,00	8,00	11,00	--	--	Ja
3703CP	Waterigeweg 48 <L=5,03> [4/5]	3,73	Relatief				--	--	--	11,00	--	--	Ja
3703CP	Waterigeweg 48 <L=13,31> [5/5]	3,69	Relatief				2,00	5,00	8,00	11,00	--	--	Ja
3703CP	Waterigeweg 48 <L=5,03> [1/1]	3,74	Relatief				2,00	5,00	8,00	--	--	--	Ja
3703CP	Waterigeweg 46 <L=6,32> [1/2]	3,68	Relatief				2,00	5,00	8,00	--	--	--	Ja
3703CP	Waterigeweg 46 <L=6,86> [2/2]	3,68	Relatief				2,00	5,00	8,00	--	--	--	Ja
3703CP	Waterigeweg 46 <L=3,63> [1/4]	3,70	Relatief				2,00	5,00	8,00	--	--	--	Ja
3703CP	Waterigeweg 46 <L=3,52> [2/4]	3,71	Relatief				--	5,00	8,00	--	--	--	Ja
3703CP	Waterigeweg 46 <L=6,80> [3/4]	3,72	Relatief				2,00	5,00	8,00	--	--	--	Ja
3703CP	Waterigeweg 46 <L=2,65> [4/4]	3,73	Relatief				2,00	5,00	8,00	--	--	--	Ja
3703CP	Waterigeweg 44 <L=6,72> [1/4]	3,69	Relatief				2,00	5,00	8,00	--	--	--	Ja
3703CP	Waterigeweg 44 <L=3,78> [2/4]	3,73	Relatief				2,00	5,00	8,00	--	--	--	Ja
3703CP	Waterigeweg 44 <L=3,13> [3/4]	3,73	Relatief				2,00	5,00	8,00	--	--	--	Ja
3703CP	Waterigeweg 44 <L=10,90> [4/4]	3,72	Relatief				2,00	5,00	8,00	--	--	--	Ja
3703SG	Cornelis Schellingerlaan 2 <L=8,41> [1/4]	4,01	Relatief				2,00	5,00	--	--	--	--	Ja
3703SG	Cornelis Schellingerlaan 2 <L=2,87> [2/4]	3,96	Relatief				2,00	5,00	--	--	--	--	Ja
3703SG	Cornelis Schellingerlaan 2 <L=6,14> [3/4]	4,00	Relatief				2,00	5,00	--	--	--	--	Ja
3703SG	Cornelis Schellingerlaan 2 <L=3,14> [4/4]	4,01	Relatief				2,00	5,00	--	--	--	--	Ja
3703CP	Waterigeweg 38 <L=9,96> [1/4]	3,92	Relatief				2,00	5,00	8,00	11,00	--	--	Ja
3703CP	Waterigeweg 38 <L=3,22> [2/4]	4,01	Relatief				2,00	5,00	8,00	11,00	--	--	Ja
3703CP	Waterigeweg 38 <L=3,31> [3/4]	4,01	Relatief				--	--	8,00	11,00	--	--	Ja

Model: Zeist - dB(A)  
 Combinatiemodel - Fase 3: Combinatie  
 Groep: (hoofdgroep)  
 Lijst van Toetspunten, voor rekenmethode Geluid algemeen - Omgevingswet

Naam	Omschr.	Maaiveld	Hdef.	Namespace	LokaalID	Versie	Hoogte A	Hoogte B	Hoogte C	Hoogte D	Hoogte E	Hoogte F	Gevel
3703CP	Waterigeweg 38 <L=8,33> [4/4]	3,90	Relatief				2,00	5,00	8,00	11,00	--	--	Ja
3703CP	Waterigeweg 38 <L=2,12> [1/3]	4,01	Relatief				2,00	5,00	--	--	--	--	Ja
3703CP	Waterigeweg 38 <L=4,83> [2/3]	4,01	Relatief				2,00	5,00	--	--	--	--	Ja
3703CP	Waterigeweg 38 <L=3,06> [3/3]	4,00	Relatief				--	5,00	--	--	--	--	Ja
3703CP	Waterigeweg 38 <L=2,62> [1/1]	3,82	Relatief				2,00	5,00	--	--	--	--	Ja
3703CP	Waterigeweg 36 <L=2,41> [1/5]	3,97	Relatief				2,00	5,00	8,00	--	--	--	Ja
3703CP	Waterigeweg 36 <L=3,30> [2/5]	3,95	Relatief				2,00	5,00	8,00	--	--	--	Ja
3703CP	Waterigeweg 36 <L=10,85> [3/5]	3,97	Relatief				2,00	5,00	8,00	--	--	--	Ja
3703CP	Waterigeweg 36 <L=2,84> [4/5]	4,02	Relatief				2,00	5,00	8,00	--	--	--	Ja
3703CP	Waterigeweg 36 <L=3,65> [5/5]	4,05	Relatief				2,00	5,00	8,00	--	--	--	Ja
3703CP	Waterigeweg 34 <L=2,56> [1/5]	3,97	Relatief				2,00	5,00	8,00	--	--	--	Ja
3703CP	Waterigeweg 34 <L=2,37> [2/5]	3,97	Relatief				2,00	5,00	8,00	--	--	--	Ja
3703CP	Waterigeweg 34 <L=3,98> [3/5]	4,02	Relatief				2,00	5,00	8,00	--	--	--	Ja
3703CP	Waterigeweg 34 <L=2,87> [4/5]	4,05	Relatief				2,00	5,00	8,00	--	--	--	Ja
3703CP	Waterigeweg 34 <L=10,89> [5/5]	3,99	Relatief				2,00	5,00	8,00	--	--	--	Ja
3703CP	Waterigeweg 32 <L=5,66> [1/3]	3,98	Relatief				2,00	5,00	8,00	--	--	--	Ja
3703CP	Waterigeweg 32 <L=5,72> [2/3]	3,84	Relatief				2,00	5,00	8,00	--	--	--	Ja
3703CP	Waterigeweg 32 <L=5,28> [3/3]	3,91	Relatief				2,00	5,00	8,00	--	--	--	Ja
3703CP	Waterigeweg 32 <L=6,31> [1/6]	4,01	Relatief				2,00	5,00	8,00	--	--	--	Ja
3703CP	Waterigeweg 32 <L=4,02> [2/6]	4,01	Relatief				2,00	5,00	8,00	--	--	--	Ja
3703CP	Waterigeweg 32 <L=4,45> [3/6]	4,01	Relatief				2,00	5,00	8,00	--	--	--	Ja
3703CP	Waterigeweg 32 <L=7,27> [4/6]	4,01	Relatief				2,00	5,00	8,00	--	--	--	Ja
3703CP	Waterigeweg 32 <L=3,57> [5/6]	4,00	Relatief				2,00	5,00	8,00	--	--	--	Ja
3703CP	Waterigeweg 32 <L=7,69> [6/6]	4,01	Relatief				2,00	5,00	8,00	--	--	--	Ja
3703CN	Waterigeweg 30B <L=11,07> [1/3]	5,32	Relatief				2,00	5,00	--	--	--	--	Ja
3703CN	Waterigeweg 30B <L=9,14> [2/3]	3,05	Relatief				2,00	5,00	--	--	--	--	Ja
3703CN	Waterigeweg 30B <L=11,06> [3/3]	3,58	Relatief				2,00	5,00	--	--	--	--	Ja
3703CE	Zinzendorflaan 3 <L=12,25> [1/5]	3,59	Relatief				2,00	5,00	--	--	--	--	Ja
3703CE	Zinzendorflaan 3 <L=8,11> [2/5]	3,52	Relatief				2,00	5,00	--	--	--	--	Ja
3703CE	Zinzendorflaan 3 <L=8,76> [3/5]	3,56	Relatief				2,00	5,00	--	--	--	--	Ja
3703CE	Zinzendorflaan 3 <L=12,62> [4/5]	3,15	Relatief				2,00	5,00	--	--	--	--	Ja
3703CE	Zinzendorflaan 3 <L=29,17> [5/5]	3,52	Relatief				2,00	5,00	--	--	--	--	Ja
3703CE	Zinzendorflaan 3 <L=8,03> [1/8]	3,59	Relatief				2,00	5,00	8,00	11,00	--	--	Ja
3703CE	Zinzendorflaan 3 <L=3,47> [2/8]	3,59	Relatief				--	--	8,00	11,00	--	--	Ja
3703CE	Zinzendorflaan 3 <L=5,89> [3/8]	3,59	Relatief				--	--	8,00	11,00	--	--	Ja
3703CE	Zinzendorflaan 3 <L=8,93> [4/8]	3,59	Relatief				2,00	5,00	8,00	11,00	--	--	Ja
3703CE	Zinzendorflaan 3 <L=3,84> [5/8]	3,59	Relatief				--	--	8,00	11,00	--	--	Ja
3703CE	Zinzendorflaan 3 <L=2,13> [6/8]	3,59	Relatief				--	--	8,00	11,00	--	--	Ja
3703CE	Zinzendorflaan 3 <L=2,92> [7/8]	3,59	Relatief				2,00	5,00	8,00	11,00	--	--	Ja
3703CE	Zinzendorflaan 3 <L=15,50> [8/8]	3,59	Relatief				2,00	5,00	8,00	11,00	--	--	Ja
3703CE	Zinzendorflaan 3 <L=3,59> [1/2]	3,59	Relatief				2,00	5,00	--	--	--	--	Ja
3703CE	Zinzendorflaan 3 <L=6,58> [2/2]	3,59	Relatief				2,00	5,00	--	--	--	--	Ja
3703CN	Waterigeweg 30 <L=2,79> [1/4]	3,32	Relatief				2,00	5,00	8,00	--	--	--	Ja
3703CN	Waterigeweg 30 <L=4,77> [2/4]	3,33	Relatief				2,00	5,00	8,00	--	--	--	Ja
3703CN	Waterigeweg 30 <L=10,19> [3/4]	3,32	Relatief				2,00	5,00	8,00	--	--	--	Ja
3703CN	Waterigeweg 30 <L=5,85> [4/4]	3,32	Relatief				2,00	5,00	8,00	--	--	--	Ja
3703CN	Waterigeweg 30 <L=8,29> [1/3]	3,33	Relatief				2,00	5,00	8,00	--	--	--	Ja
3703CN	Waterigeweg 30 <L=6,00> [2/3]	3,42	Relatief				2,00	5,00	8,00	--	--	--	Ja
3703CN	Waterigeweg 30 <L=9,23> [3/3]	3,34	Relatief				2,00	5,00	8,00	--	--	--	Ja
3703CN	Waterigeweg 28 <L=6,26> [1/3]	3,31	Relatief				2,00	5,00	--	--	--	--	Ja
3703CN	Waterigeweg 28 <L=4,41> [2/3]	3,32	Relatief				2,00	5,00	--	--	--	--	Ja
3703CN	Waterigeweg 28 <L=2,49> [3/3]	3,33	Relatief				2,00	5,00	--	--	--	--	Ja
3703CN	Waterigeweg 28 <L=3,83> [1/4]	3,28	Relatief				--	--	8,00	--	--	--	Ja
3703CN	Waterigeweg 28 <L=4,79> [2/4]	3,31	Relatief				2,00	5,00	8,00	--	--	--	Ja
3703CN	Waterigeweg 28 <L=3,48> [3/4]	3,31	Relatief				2,00	5,00	8,00	--	--	--	Ja
3703CN	Waterigeweg 28 <L=2,16> [4/4]	3,32	Relatief				--	--	8,00	--	--	--	Ja
3703CN	Waterigeweg 26 <L=7,66> [1/4]	3,23	Relatief				2,00	5,00	8,00	--	--	--	Ja
3703CN	Waterigeweg 26 <L=5,85> [2/4]	3,19	Relatief				2,00	5,00	8,00	--	--	--	Ja
3703CN	Waterigeweg 26 <L=6,69> [3/4]	3,32	Relatief				2,00	5,00	8,00	--	--	--	Ja
3703CN	Waterigeweg 26 <L=3,69> [4/4]	3,30	Relatief				--	--	8,00	--	--	--	Ja
3703CN	Waterigeweg 26 <L=3,68> [1/1]	3,30	Relatief				2,00	5,00	--	--	--	--	Ja
3703CN	Waterigeweg 28 <L=3,79> [1/1]	3,27	Relatief				2,00	5,00	--	--	--	--	Ja
3703CH	Brouwerij 3 <L=11,79> [1/3]	3,40	Relatief				2,00	5,00	8,00	--	--	--	Ja

Model: Zeist - dB(A)  
Combinatiemodel - Fase 3: Combinatie  
Groep: (hoofdgroep)  
Lijst van Toetspunten, voor rekenmethode Geluid algemeen - Omgevingswet

Naam	Omschr.	Maaiveld	Hdef.	Namespace	LokaalID	Versie	Hoogte A	Hoogte B	Hoogte C	Hoogte D	Hoogte E	Hoogte F	Gevel
3703CH	Brouwerij 3 <L=3,81> [2/3]	3,42	Relatief				2,00	5,00	8,00	--	--	--	Ja
3703CH	Brouwerij 3 <L=11,81> [3/3]	3,45	Relatief				2,00	5,00	8,00	--	--	--	Ja
3703CH	Brouwerij 5 <L=11,70> [1/3]	3,43	Relatief				2,00	5,00	8,00	--	--	--	Ja
3703CH	Brouwerij 5 <L=3,82> [2/3]	3,39	Relatief				2,00	5,00	8,00	--	--	--	Ja
3703CH	Brouwerij 5 <L=11,75> [3/3]	3,41	Relatief				2,00	5,00	8,00	--	--	--	Ja
3703CH	Brouwerij 3 <L=4,04> [1/1]	3,38	Relatief				2,00	5,00	8,00	--	--	--	Ja
3703CH	Brouwerij 5 <L=4,04> [1/1]	3,38	Relatief				2,00	5,00	8,00	--	--	--	Ja
3703CH	Brouwerij 1 <L=9,85> [1/3]	3,44	Relatief				2,00	5,00	8,00	--	--	--	Ja
3703CH	Brouwerij 1 <L=11,74> [2/3]	3,38	Relatief				2,00	5,00	8,00	--	--	--	Ja
3703CH	Brouwerij 1 <L=3,81> [3/3]	3,46	Relatief				2,00	5,00	8,00	--	--	--	Ja
3703CH	Brouwerij 7 <L=10,87> [1/2]	3,49	Relatief				2,00	5,00	8,00	--	--	--	Ja
3703CH	Brouwerij 7 <L=11,80> [2/2]	3,49	Relatief				2,00	5,00	8,00	--	--	--	Ja
3703CH	Brouwerij 1 <L=5,66> [1/5]	3,49	Relatief				2,00	5,00	8,00	--	--	--	Ja
3703CH	Brouwerij 1 <L=3,71> [2/5]	3,47	Relatief				2,00	5,00	8,00	--	--	--	Ja
3703CH	Brouwerij 1 <L=4,68> [3/5]	3,47	Relatief				2,00	5,00	8,00	--	--	--	Ja
3703CH	Brouwerij 1 <L=3,60> [4/5]	3,47	Relatief				2,00	5,00	8,00	--	--	--	Ja
3703CH	Brouwerij 1 <L=7,10> [5/5]	3,49	Relatief				2,00	5,00	8,00	--	--	--	Ja
3703CH	Brouwerij 7 <L=5,67> [1/3]	3,49	Relatief				2,00	5,00	8,00	--	--	--	Ja
3703CH	Brouwerij 7 <L=7,11> [2/3]	3,49	Relatief				2,00	5,00	8,00	--	--	--	Ja
3703CH	Brouwerij 7 <L=7,79> [3/3]	3,49	Relatief				2,00	5,00	8,00	--	--	--	Ja
3703CH	Brouwerij 9 <L=7,41> [1/10]	3,91	Relatief				2,00	5,00	8,00	--	--	--	Ja
3703CH	Brouwerij 9 <L=15,84> [2/10]	3,41	Relatief				2,00	5,00	8,00	--	--	--	Ja
3703CH	Brouwerij 9 <L=7,75> [3/10]	3,38	Relatief				2,00	5,00	8,00	--	--	--	Ja
3703CH	Brouwerij 9 <L=4,96> [4/10]	3,92	Relatief				2,00	5,00	8,00	--	--	--	Ja
3703CH	Brouwerij 9 <L=16,43> [5/10]	3,99	Relatief				2,00	5,00	8,00	--	--	--	Ja
3703CH	Brouwerij 9 <L=10,88> [6/10]	3,86	Relatief				2,00	5,00	8,00	--	--	--	Ja
3703CH	Brouwerij 9 <L=10,61> [7/10]	3,96	Relatief				2,00	5,00	8,00	--	--	--	Ja
3703CH	Brouwerij 9 <L=11,93> [8/10]	3,70	Relatief				2,00	5,00	8,00	--	--	--	Ja
3703CH	Brouwerij 9 <L=6,14> [9/10]	3,59	Relatief				2,00	5,00	8,00	--	--	--	Ja
3703CH	Brouwerij 9 <L=11,92> [10/10]	3,81	Relatief				2,00	5,00	8,00	--	--	--	Ja
3703CG	Zinzendorflaan 2 <L=31,22> [1/9]	3,45	Relatief				--	--	--	11,00	--	--	Ja
3703CG	Zinzendorflaan 2 <L=8,91> [2/9]	3,41	Relatief				2,00	5,00	8,00	11,00	--	--	Ja
3703CG	Zinzendorflaan 2 <L=10,07> [3/9]	3,47	Relatief				2,00	5,00	8,00	11,00	--	--	Ja
3703CG	Zinzendorflaan 2 <L=3,06> [4/9]	3,48	Relatief				--	--	--	11,00	--	--	Ja
3703CG	Zinzendorflaan 2 <L=6,96> [5/9]	3,46	Relatief				2,00	5,00	8,00	11,00	--	--	Ja
3703CG	Zinzendorflaan 2 <L=4,60> [6/9]	3,44	Relatief				--	--	--	11,00	--	--	Ja
3703CG	Zinzendorflaan 2 <L=10,00> [7/9]	3,39	Relatief				2,00	5,00	8,00	11,00	--	--	Ja
3703CG	Zinzendorflaan 2 <L=31,11> [8/9]	3,39	Relatief				--	--	--	11,00	--	--	Ja
3703CG	Zinzendorflaan 2 <L=6,26> [9/9]	3,45	Relatief				2,00	5,00	8,00	11,00	--	--	Ja
3703CG	Zinzendorflaan 2 <L=4,59> [1/1]	3,44	Relatief				2,00	5,00	8,00	--	--	--	Ja
3703CG	Zinzendorflaan 2 <L=31,15> [1/1]	3,38	Relatief				2,00	5,00	8,00	--	--	--	Ja
3703CG	Zinzendorflaan 2 <L=4,59> [1/1]	3,49	Relatief				2,00	5,00	8,00	--	--	--	Ja
3703CG	Zinzendorflaan 2 <L=6,95> [1/10]	3,45	Relatief				2,00	5,00	8,00	--	--	--	Ja
3703CG	Zinzendorflaan 2 <L=4,10> [2/10]	3,45	Relatief				2,00	5,00	8,00	--	--	--	Ja
3703CG	Zinzendorflaan 2 <L=3,84> [3/10]	3,47	Relatief				2,00	5,00	8,00	--	--	--	Ja
3703CG	Zinzendorflaan 2 <L=4,29> [4/10]	3,45	Relatief				2,00	5,00	8,00	--	--	--	Ja
3703CG	Zinzendorflaan 2 <L=6,88> [5/10]	3,45	Relatief				2,00	5,00	8,00	--	--	--	Ja
3703CG	Zinzendorflaan 2 <L=4,30> [6/10]	3,44	Relatief				2,00	5,00	8,00	--	--	--	Ja
3703CG	Zinzendorflaan 2 <L=3,95> [7/10]	3,44	Relatief				2,00	5,00	8,00	--	--	--	Ja
3703CG	Zinzendorflaan 2 <L=4,30> [8/10]	3,42	Relatief				2,00	5,00	8,00	--	--	--	Ja
3703CG	Zinzendorflaan 2 <L=6,40> [9/10]	3,40	Relatief				2,00	5,00	8,00	--	--	--	Ja
3703CG	Zinzendorflaan 2 <L=2,82> [10/10]	3,45	Relatief				2,00	5,00	8,00	--	--	--	Ja
3703CJ	Karpervijver 14 <L=3,64> [1/10]	2,77	Relatief				2,00	5,00	8,00	--	--	--	Ja
3703CJ	Karpervijver 14 <L=7,01> [2/10]	2,30	Relatief				2,00	5,00	8,00	--	--	--	Ja
3703CJ	Karpervijver 14 <L=51,99> [3/10]	3,05	Relatief				2,00	5,00	8,00	--	--	--	Ja
3703CJ	Karpervijver 14 <L=17,87> [4/10]	2,96	Relatief				2,00	5,00	8,00	--	--	--	Ja
3703CJ	Karpervijver 14 <L=7,07> [5/10]	3,04	Relatief				2,00	5,00	8,00	--	--	--	Ja
3703CJ	Karpervijver 14 <L=11,11> [6/10]	3,01	Relatief				2,00	5,00	8,00	--	--	--	Ja
3703CJ	Karpervijver 14 <L=34,13> [7/10]	3,05	Relatief				2,00	5,00	8,00	--	--	--	Ja
3703CJ	Karpervijver 14 <L=17,53> [8/10]	3,05	Relatief				2,00	5,00	8,00	--	--	--	Ja
3703CJ	Karpervijver 14 <L=7,17> [9/10]	3,14	Relatief				2,00	5,00	8,00	--	--	--	Ja
3703CJ	Karpervijver 14 <L=17,37> [10/10]	3,06	Relatief				2,00	5,00	8,00	--	--	--	Ja
3703CB	Zusterplein 18D <L=10,97> [1/2]	3,66	Relatief				2,00	5,00	8,00	11,00	14,00	--	Ja

Model: Zeist - dB(A)  
 Combinatiemodel - Fase 3: Combinatie  
 Groep: (hoofdgroep)  
 Lijst van Toetspunten, voor rekenmethode Geluid algemeen - Omgevingswet

Naam	Omschr.	Maaiveld	Hdef.	Namespace	LokaalID	Versie	Hoogte A	Hoogte B	Hoogte C	Hoogte D	Hoogte E	Hoogte F	Gevel
3703CB	Zusterplein 18D <L=7,96> [2/2]	3,69	Relatief				2,00	5,00	8,00	11,00	14,00	--	Ja
3703CB	Zusterplein 16 <L=10,98> [1/3]	3,65	Relatief				2,00	5,00	8,00	11,00	14,00	--	Ja
3703CB	Zusterplein 16 <L=11,34> [2/3]	3,70	Relatief				2,00	5,00	8,00	11,00	14,00	--	Ja
3703CB	Zusterplein 16 <L=11,26> [3/3]	3,71	Relatief				--	--	--	--	14,00	--	Ja
3703CB	Zusterplein 14A <L=8,52> [1/2]	3,72	Relatief				2,00	5,00	8,00	11,00	--	--	Ja
3703CB	Zusterplein 14A <L=6,91> [2/2]	3,71	Relatief				2,00	5,00	8,00	11,00	--	--	Ja
3703CB	Zusterplein 14A <L=2,64> [1/1]	3,55	Relatief				2,00	5,00	8,00	--	--	--	Ja
3703CB	Zusterplein 26C <L=8,36> [1/7]	3,73	Relatief				2,00	5,00	8,00	11,00	--	--	Ja
3703CB	Zusterplein 26C <L=25,89> [2/7]	3,67	Relatief				2,00	5,00	8,00	11,00	--	--	Ja
3703CB	Zusterplein 26C <L=7,91> [3/7]	3,84	Relatief				2,00	5,00	8,00	11,00	--	--	Ja
3703CB	Zusterplein 26C <L=4,20> [4/7]	3,68	Relatief				2,00	5,00	8,00	11,00	--	--	Ja
3703CB	Zusterplein 26C <L=14,01> [5/7]	3,68	Relatief				2,00	5,00	8,00	11,00	--	--	Ja
3703CB	Zusterplein 26C <L=8,08> [6/7]	3,68	Relatief				2,00	5,00	8,00	11,00	--	--	Ja
3703CB	Zusterplein 26C <L=11,49> [7/7]	3,72	Relatief				2,00	5,00	8,00	11,00	--	--	Ja
3703CB	Zusterplein 20 <L=12,04> [1/5]	3,58	Relatief				2,00	5,00	8,00	11,00	--	--	Ja
3703CB	Zusterplein 20 <L=5,25> [2/5]	3,39	Relatief				2,00	5,00	8,00	11,00	--	--	Ja
3703CB	Zusterplein 20 <L=12,53> [3/5]	3,40	Relatief				2,00	5,00	8,00	11,00	--	--	Ja
3703CB	Zusterplein 20 <L=4,42> [4/5]	3,59	Relatief				2,00	5,00	8,00	11,00	--	--	Ja
3703CB	Zusterplein 20 <L=2,50> [5/5]	3,62	Relatief				2,00	5,00	8,00	11,00	--	--	Ja
3703CB	Zusterplein 20 <L=3,50> [1/15]	3,62	Relatief				2,00	5,00	8,00	11,00	14,00	17,00	Ja
3703CB	Zusterplein 20 <L=5,31> [2/15]	3,62	Relatief				2,00	5,00	8,00	11,00	14,00	17,00	Ja
3703CB	Zusterplein 20 <L=2,52> [3/15]	3,62	Relatief				--	--	--	11,00	14,00	17,00	Ja
3703CB	Zusterplein 20 <L=4,95> [4/15]	3,62	Relatief				--	--	--	--	--	17,00	Ja
3703CB	Zusterplein 20 <L=2,88> [5/15]	3,62	Relatief				--	--	--	--	--	17,00	Ja
3703CB	Zusterplein 20 <L=6,45> [6/15]	3,63	Relatief				--	--	--	--	--	17,00	Ja
3703CB	Zusterplein 20 <L=14,07> [7/15]	3,62	Relatief				2,00	5,00	8,00	11,00	14,00	17,00	Ja
3703CB	Zusterplein 20 <L=11,49> [8/15]	3,62	Relatief				--	--	--	--	--	17,00	Ja
3703CB	Zusterplein 20 <L=2,25> [9/15]	3,62	Relatief				2,00	5,00	8,00	11,00	14,00	17,00	Ja
3703CB	Zusterplein 20 <L=2,20> [10/15]	3,62	Relatief				--	--	--	--	14,00	17,00	Ja
3703CB	Zusterplein 20 <L=2,25> [11/15]	3,62	Relatief				--	--	--	--	14,00	17,00	Ja
3703CB	Zusterplein 20 <L=19,30> [12/15]	3,33	Relatief				2,00	5,00	8,00	11,00	14,00	17,00	Ja
3703CB	Zusterplein 20 <L=6,10> [13/15]	3,21	Relatief				2,00	5,00	8,00	11,00	14,00	17,00	Ja
3703CB	Zusterplein 20 <L=2,15> [14/15]	3,19	Relatief				2,00	5,00	8,00	11,00	14,00	17,00	Ja
3703CB	Zusterplein 20 <L=18,42> [15/15]	3,47	Relatief				2,00	5,00	8,00	11,00	14,00	17,00	Ja
3703CB	Zusterplein 22A <L=17,89> [1/11]	3,61	Relatief				2,00	5,00	8,00	11,00	14,00	--	Ja
3703CB	Zusterplein 22A <L=12,69> [2/11]	3,60	Relatief				2,00	5,00	8,00	11,00	14,00	--	Ja
3703CB	Zusterplein 22A <L=18,39> [3/11]	3,60	Relatief				2,00	5,00	8,00	11,00	14,00	--	Ja
3703CB	Zusterplein 22A <L=19,29> [4/11]	3,84	Relatief				--	--	--	--	14,00	--	Ja
3703CB	Zusterplein 22A <L=10,92> [5/11]	3,84	Relatief				2,00	5,00	8,00	11,00	14,00	--	Ja
3703CB	Zusterplein 22A <L=11,71> [6/11]	3,84	Relatief				2,00	5,00	8,00	11,00	14,00	--	Ja
3703CB	Zusterplein 22A <L=25,90> [7/11]	3,66	Relatief				2,00	5,00	8,00	11,00	14,00	--	Ja
3703CB	Zusterplein 22A <L=11,97> [8/11]	2,80	Relatief				2,00	5,00	8,00	11,00	14,00	--	Ja
3703CB	Zusterplein 22A <L=25,84> [9/11]	3,61	Relatief				2,00	5,00	8,00	11,00	14,00	--	Ja
3703CB	Zusterplein 22A <L=11,07> [10/11]	3,62	Relatief				2,00	5,00	8,00	11,00	14,00	--	Ja
3703CB	Zusterplein 22A <L=12,26> [11/11]	3,62	Relatief				2,00	5,00	8,00	11,00	14,00	--	Ja
3701HD	Kerkweg 1B <L=15,66> [1/3]	5,22	Relatief				2,00	5,00	8,00	11,00	--	--	Ja
3701HD	Kerkweg 1B <L=4,61> [2/3]	5,12	Relatief				--	--	--	11,00	--	--	Ja
3701HD	Kerkweg 1B <L=12,42> [3/3]	5,09	Relatief				--	--	--	11,00	--	--	Ja
3701HC	Maurikstraat 19 <L=8,96> [1/9]	5,01	Relatief				2,00	5,00	8,00	11,00	--	--	Ja
3701HC	Maurikstraat 19 <L=8,36> [2/9]	5,06	Relatief				2,00	5,00	8,00	11,00	--	--	Ja
3701HC	Maurikstraat 19 <L=18,11> [3/9]	5,11	Relatief				2,00	5,00	8,00	11,00	--	--	Ja
3701HC	Maurikstraat 19 <L=11,22> [4/9]	5,06	Relatief				2,00	5,00	8,00	11,00	--	--	Ja
3701HC	Maurikstraat 19 <L=10,33> [5/9]	5,03	Relatief				2,00	5,00	8,00	11,00	--	--	Ja
3701HC	Maurikstraat 19 <L=4,79> [6/9]	4,98	Relatief				2,00	5,00	8,00	11,00	--	--	Ja
3701HC	Maurikstraat 19 <L=6,42> [7/9]	4,99	Relatief				2,00	5,00	8,00	11,00	--	--	Ja
3701HC	Maurikstraat 19 <L=3,02> [8/9]	4,96	Relatief				2,00	5,00	8,00	11,00	--	--	Ja
3701HC	Maurikstraat 19 <L=3,04> [9/9]	4,88	Relatief				2,00	5,00	8,00	11,00	--	--	Ja
3701HC	Maurikstraat 32 <L=15,89> [1/1]	5,11	Relatief				2,00	5,00	8,00	11,00	--	--	Ja
3701HC	Maurikstraat 19 <L=5,35> [1/10]	5,04	Relatief				2,00	5,00	8,00	11,00	--	--	Ja
3701HC	Maurikstraat 19 <L=8,97> [2/10]	5,03	Relatief				2,00	5,00	8,00	11,00	--	--	Ja
3701HC	Maurikstraat 19 <L=2,19> [3/10]	5,02	Relatief				2,00	5,00	8,00	11,00	--	--	Ja
3701HC	Maurikstraat 19 <L=4,21> [4/10]	5,08	Relatief				2,00	5,00	8,00	11,00	--	--	Ja
3701HC	Maurikstraat 19 <L=5,54> [5/10]	5,12	Relatief				2,00	5,00	8,00	11,00	--	--	Ja

Model: Zeist - dB(A)  
 Combinatiemodel - Fase 3: Combinatie  
 Groep: (hoofdgroep)  
 Lijst van Toetspunten, voor rekenmethode Geluid algemeen - Omgevingswet

Naam	Omschr.	Maaiveld	Hdef.	Namespace	LokaalID	Versie	Hoogte A	Hoogte B	Hoogte C	Hoogte D	Hoogte E	Hoogte F	Gevel
3701HC	Maurikstraat 19 <L=6,92> [6/10]	5,05	Relatief				--	--	--	11,00	--	--	Ja
3701HC	Maurikstraat 19 <L=2,07> [7/10]	5,05	Relatief				2,00	5,00	8,00	11,00	--	--	Ja
3701HC	Maurikstraat 19 <L=5,37> [8/10]	5,05	Relatief				2,00	5,00	8,00	11,00	--	--	Ja
3701HC	Maurikstraat 19 <L=6,77> [9/10]	4,95	Relatief				2,00	5,00	8,00	11,00	--	--	Ja
3701HC	Maurikstraat 19 <L=8,94> [10/10]	4,98	Relatief				2,00	5,00	8,00	11,00	--	--	Ja
3701HC	Maurikstraat 34 <L=14,89> [1/1]	5,07	Relatief				2,00	5,00	8,00	11,00	--	--	Ja
3701HC	Maurikstraat 19 <L=14,27> [1/6]	4,96	Relatief				2,00	5,00	8,00	11,00	--	--	Ja
3701HC	Maurikstraat 19 <L=2,28> [2/6]	4,97	Relatief				2,00	5,00	8,00	11,00	--	--	Ja
3701HC	Maurikstraat 19 <L=18,06> [3/6]	4,97	Relatief				2,00	5,00	8,00	11,00	--	--	Ja
3701HC	Maurikstraat 19 <L=21,32> [4/6]	4,95	Relatief				2,00	5,00	8,00	11,00	--	--	Ja
3701HC	Maurikstraat 19 <L=6,43> [5/6]	5,03	Relatief				2,00	5,00	8,00	11,00	--	--	Ja
3701HC	Maurikstraat 19 <L=6,22> [6/6]	5,13	Relatief				2,00	5,00	8,00	11,00	--	--	Ja
3701HD	Kerkweg 11A <L=5,93> [1/3]	5,35	Relatief				2,00	5,00	8,00	--	--	--	Ja
3701HD	Kerkweg 11A <L=2,74> [2/3]	5,38	Relatief				2,00	5,00	8,00	--	--	--	Ja
3701HD	Kerkweg 11A <L=3,25> [3/3]	5,42	Relatief				--	--	8,00	--	--	--	Ja
3701HD	Kerkweg 5 <L=5,84> [1/4]	5,33	Relatief				2,00	5,00	8,00	--	--	--	Ja
3701HD	Kerkweg 5 <L=9,60> [2/4]	5,33	Relatief				2,00	5,00	8,00	--	--	--	Ja
3701HD	Kerkweg 5 <L=2,93> [3/4]	5,33	Relatief				2,00	5,00	8,00	--	--	--	Ja
3701HD	Kerkweg 5 <L=2,63> [4/4]	5,31	Relatief				--	--	8,00	--	--	--	Ja
3701HD	Kerkweg 17 <L=4,24> [1/4]	5,10	Relatief				2,00	5,00	8,00	--	--	--	Ja
3701HD	Kerkweg 17 <L=3,42> [2/4]	5,05	Relatief				--	--	8,00	--	--	--	Ja
3701HD	Kerkweg 17 <L=4,28> [3/4]	5,05	Relatief				--	--	8,00	--	--	--	Ja
3701HD	Kerkweg 17 <L=12,26> [4/4]	5,14	Relatief				2,00	5,00	8,00	--	--	--	Ja
3701HD	Kerkweg 15 <L=6,01> [1/3]	5,07	Relatief				2,00	5,00	8,00	--	--	--	Ja
3701HD	Kerkweg 15 <L=9,52> [2/3]	5,04	Relatief				2,00	5,00	8,00	--	--	--	Ja
3701HD	Kerkweg 15 <L=5,38> [3/3]	5,04	Relatief				--	--	8,00	--	--	--	Ja
3701HD	Kerkweg 25 <L=3,89> [1/6]	5,16	Relatief				2,00	5,00	8,00	--	--	--	Ja
3701HD	Kerkweg 25 <L=3,11> [2/6]	5,16	Relatief				2,00	5,00	8,00	--	--	--	Ja
3701HD	Kerkweg 25 <L=4,68> [3/6]	5,15	Relatief				2,00	5,00	8,00	--	--	--	Ja
3701HD	Kerkweg 25 <L=2,16> [4/6]	5,14	Relatief				2,00	5,00	8,00	--	--	--	Ja
3701HD	Kerkweg 25 <L=2,05> [5/6]	5,13	Relatief				--	--	8,00	--	--	--	Ja
3701HD	Kerkweg 25 <L=9,84> [6/6]	5,14	Relatief				2,00	5,00	8,00	--	--	--	Ja
3701HD	Kerkweg 21 <L=24,40> [1/5]	5,14	Relatief				2,00	5,00	8,00	--	--	--	Ja
3701HD	Kerkweg 21 <L=9,67> [2/5]	5,16	Relatief				2,00	5,00	8,00	--	--	--	Ja
3701HD	Kerkweg 21 <L=4,11> [3/5]	5,16	Relatief				2,00	5,00	8,00	--	--	--	Ja
3701HD	Kerkweg 21 <L=2,08> [4/5]	5,16	Relatief				2,00	5,00	8,00	--	--	--	Ja
3701HD	Kerkweg 21 <L=17,99> [5/5]	5,14	Relatief				2,00	5,00	8,00	--	--	--	Ja
3701GN	Slotlaan 46 <L=3,56> [1/14]	4,54	Relatief				2,00	5,00	8,00	11,00	14,00	17,00	Ja
3701GN	Slotlaan 46 <L=3,59> [2/14]	4,56	Relatief				2,00	5,00	8,00	11,00	14,00	17,00	Ja
3701GN	Slotlaan 46 <L=2,88> [3/14]	4,72	Relatief				2,00	5,00	8,00	11,00	14,00	17,00	Ja
3701GN	Slotlaan 46 <L=2,32> [4/14]	4,72	Relatief				2,00	5,00	8,00	11,00	14,00	17,00	Ja
3701GN	Slotlaan 46 <L=5,99> [5/14]	4,71	Relatief				2,00	5,00	8,00	11,00	14,00	17,00	Ja
3701GN	Slotlaan 46 <L=3,86> [6/14]	4,72	Relatief				2,00	5,00	8,00	11,00	14,00	17,00	Ja
3701GN	Slotlaan 46 <L=6,24> [7/14]	4,72	Relatief				2,00	5,00	8,00	11,00	14,00	17,00	Ja
3701GN	Slotlaan 46 <L=6,37> [8/14]	4,72	Relatief				2,00	5,00	8,00	11,00	14,00	17,00	Ja
3701GN	Slotlaan 46 <L=3,79> [9/14]	4,72	Relatief				2,00	5,00	8,00	11,00	14,00	17,00	Ja
3701GN	Slotlaan 46 <L=6,35> [10/14]	4,69	Relatief				2,00	5,00	8,00	11,00	14,00	17,00	Ja
3701GN	Slotlaan 46 <L=6,37> [11/14]	4,65	Relatief				2,00	5,00	8,00	11,00	14,00	17,00	Ja
3701GN	Slotlaan 46 <L=3,83> [12/14]	4,62	Relatief				2,00	5,00	8,00	11,00	14,00	17,00	Ja
3701GN	Slotlaan 46 <L=5,92> [13/14]	4,58	Relatief				2,00	5,00	8,00	11,00	14,00	17,00	Ja
3701GN	Slotlaan 46 <L=9,76> [14/14]	4,55	Relatief				--	--	--	--	--	17,00	Ja
3701KB	Stuivingastraat 31 <L=3,03> [1/7]	4,92	Relatief				--	--	--	--	--	17,00	Ja
3701KB	Stuivingastraat 31 <L=3,93> [2/7]	5,22	Relatief				2,00	5,00	8,00	11,00	14,00	17,00	Ja
3701KB	Stuivingastraat 31 <L=6,26> [3/7]	5,18	Relatief				2,00	5,00	8,00	11,00	14,00	17,00	Ja
3701KB	Stuivingastraat 31 <L=10,43> [4/7]	5,12	Relatief				2,00	5,00	8,00	11,00	14,00	17,00	Ja
3701KB	Stuivingastraat 31 <L=8,60> [5/7]	5,04	Relatief				2,00	5,00	8,00	11,00	14,00	17,00	Ja
3701KB	Stuivingastraat 31 <L=7,82> [6/7]	5,02	Relatief				2,00	5,00	8,00	11,00	14,00	17,00	Ja
3701KB	Stuivingastraat 31 <L=13,16> [7/7]	5,01	Relatief				--	--	--	--	--	17,00	Ja
3701HC	Maurikstraat 19 <L=5,71> [1/9]	5,00	Relatief				--	--	--	--	14,00	17,00	Ja
3701HC	Maurikstraat 19 <L=5,98> [2/9]	5,01	Relatief				2,00	5,00	8,00	11,00	14,00	17,00	Ja
3701HC	Maurikstraat 19 <L=6,19> [3/9]	4,95	Relatief				2,00	5,00	8,00	11,00	14,00	17,00	Ja
3701HC	Maurikstraat 19 <L=5,95> [4/9]	5,26	Relatief				2,00	5,00	8,00	11,00	14,00	17,00	Ja
3701HC	Maurikstraat 19 <L=2,65> [5/9]	5,19	Relatief				2,00	5,00	8,00	11,00	14,00	17,00	Ja

Model: Zeist - dB(A)  
 Combinatiemodel - Fase 3: Combinatie  
 Groep: (hoofdgroep)  
 Lijst van Toetspunten, voor rekenmethode Geluid algemeen - Omgevingswet

Naam	Omschr.	Maaiveld	Hdef.	Namespace	LokaalID	Versie	Hoogte A	Hoogte B	Hoogte C	Hoogte D	Hoogte E	Hoogte F	Gevel
3701HC	Maurikstraat 19 <L=4,12> [6/9]	5,09	Relatief				2,00	5,00	8,00	11,00	14,00	17,00	Ja
3701HC	Maurikstraat 19 <L=5,86> [7/9]	5,06	Relatief				2,00	5,00	8,00	11,00	14,00	17,00	Ja
3701HC	Maurikstraat 19 <L=7,11> [8/9]	4,98	Relatief				2,00	5,00	8,00	11,00	14,00	17,00	Ja
3701HC	Maurikstraat 19 <L=2,56> [9/9]	5,01	Relatief				2,00	5,00	8,00	11,00	14,00	17,00	Ja
3701HC	Maurikstraat 19 <L=3,12> [1/1]	5,03	Relatief				2,00	5,00	8,00	11,00	--	--	Ja
3701HC	Maurikstraat 19 <L=3,27> [1/13]	5,14	Relatief				2,00	5,00	8,00	11,00	14,00	--	Ja
3701HC	Maurikstraat 19 <L=2,06> [2/13]	5,06	Relatief				2,00	5,00	8,00	11,00	14,00	--	Ja
3701HC	Maurikstraat 19 <L=2,02> [3/13]	5,06	Relatief				2,00	5,00	8,00	11,00	14,00	--	Ja
3701HC	Maurikstraat 19 <L=2,05> [4/13]	5,04	Relatief				2,00	5,00	8,00	11,00	14,00	--	Ja
3701HC	Maurikstraat 19 <L=15,20> [5/13]	5,06	Relatief				2,00	5,00	8,00	11,00	14,00	--	Ja
3701HC	Maurikstraat 19 <L=2,52> [6/13]	5,06	Relatief				2,00	5,00	8,00	11,00	14,00	--	Ja
3701HC	Maurikstraat 19 <L=2,66> [7/13]	5,06	Relatief				2,00	5,00	8,00	11,00	14,00	--	Ja
3701HC	Maurikstraat 19 <L=4,22> [8/13]	5,06	Relatief				2,00	5,00	8,00	11,00	14,00	--	Ja
3701HC	Maurikstraat 19 <L=3,46> [9/13]	5,06	Relatief				2,00	5,00	8,00	11,00	14,00	--	Ja
3701HC	Maurikstraat 19 <L=3,71> [10/13]	5,06	Relatief				--	--	--	--	14,00	--	Ja
3701HC	Maurikstraat 19 <L=2,28> [11/13]	5,06	Relatief				--	--	--	--	14,00	--	Ja
3701HC	Maurikstraat 19 <L=2,04> [12/13]	5,06	Relatief				2,00	5,00	8,00	11,00	14,00	--	Ja
3701HC	Maurikstraat 19 <L=11,16> [13/13]	5,14	Relatief				--	--	--	--	14,00	--	Ja
3701HC	Maurikstraat 19 <L=4,09> [1/1]	5,06	Relatief				2,00	5,00	8,00	11,00	14,00	--	Ja
3701HC	Maurikstraat 19 <L=7,95> [1/1]	5,00	Relatief				2,00	5,00	8,00	11,00	14,00	--	Ja
3701HL	1e Hogeweg 178 <L=6,12> [1/21]	6,06	Relatief				2,00	5,00	8,00	11,00	14,00	--	Ja
3701HL	1e Hogeweg 178 <L=2,25> [2/21]	6,07	Relatief				2,00	5,00	8,00	11,00	14,00	--	Ja
3701HL	1e Hogeweg 178 <L=3,26> [3/21]	6,07	Relatief				2,00	5,00	8,00	11,00	14,00	--	Ja
3701HL	1e Hogeweg 178 <L=2,28> [4/21]	6,07	Relatief				2,00	5,00	8,00	11,00	14,00	--	Ja
3701HL	1e Hogeweg 178 <L=2,01> [5/21]	6,04	Relatief				2,00	5,00	8,00	11,00	14,00	--	Ja
3701HL	1e Hogeweg 178 <L=5,46> [6/21]	5,99	Relatief				2,00	5,00	8,00	11,00	14,00	--	Ja
3701HL	1e Hogeweg 178 <L=9,08> [7/21]	5,88	Relatief				--	--	8,00	11,00	14,00	--	Ja
3701HL	1e Hogeweg 178 <L=15,03> [8/21]	5,84	Relatief				2,00	5,00	8,00	11,00	14,00	--	Ja
3701HL	1e Hogeweg 178 <L=11,70> [9/21]	6,14	Relatief				2,00	5,00	8,00	11,00	14,00	--	Ja
3701HL	1e Hogeweg 178 <L=2,61> [10/21]	6,11	Relatief				2,00	5,00	8,00	11,00	14,00	--	Ja
3701HL	1e Hogeweg 178 <L=9,45> [11/21]	6,10	Relatief				2,00	5,00	8,00	11,00	14,00	--	Ja
3701HL	1e Hogeweg 178 <L=2,61> [12/21]	5,85	Relatief				2,00	5,00	8,00	11,00	14,00	--	Ja
3701HL	1e Hogeweg 178 <L=11,71> [13/21]	5,95	Relatief				2,00	5,00	8,00	11,00	14,00	--	Ja
3701HL	1e Hogeweg 178 <L=13,76> [14/21]	5,77	Relatief				2,00	5,00	8,00	11,00	14,00	--	Ja
3701HL	1e Hogeweg 178 <L=11,91> [15/21]	5,34	Relatief				2,00	5,00	8,00	11,00	14,00	--	Ja
3701HL	1e Hogeweg 178 <L=5,56> [16/21]	5,00	Relatief				2,00	5,00	8,00	11,00	14,00	--	Ja
3701HL	1e Hogeweg 178 <L=2,29> [17/21]	5,05	Relatief				2,00	5,00	8,00	11,00	14,00	--	Ja
3701HL	1e Hogeweg 178 <L=3,26> [18/21]	5,29	Relatief				2,00	5,00	8,00	11,00	14,00	--	Ja
3701HL	1e Hogeweg 178 <L=2,24> [19/21]	5,50	Relatief				2,00	5,00	8,00	11,00	14,00	--	Ja
3701HL	1e Hogeweg 178 <L=6,14> [20/21]	6,04	Relatief				2,00	5,00	8,00	11,00	14,00	--	Ja
3701HL	1e Hogeweg 178 <L=22,58> [21/21]	6,07	Relatief				2,00	5,00	8,00	11,00	14,00	--	Ja
3701GN	Slotlaan 58 <L=5,17> [1/5]	4,79	Relatief				2,00	5,00	8,00	11,00	14,00	--	Ja
3701GN	Slotlaan 58 <L=7,32> [2/5]	4,83	Relatief				2,00	5,00	8,00	11,00	14,00	--	Ja
3701GN	Slotlaan 58 <L=4,48> [3/5]	4,56	Relatief				2,00	5,00	8,00	11,00	14,00	--	Ja
3701GN	Slotlaan 58 <L=3,69> [4/5]	4,54	Relatief				2,00	5,00	8,00	11,00	14,00	--	Ja
3701GN	Slotlaan 58 <L=5,46> [5/5]	4,52	Relatief				2,00	5,00	8,00	11,00	14,00	--	Ja
3701GP	Slotlaan 70D <L=14,79> [1/3]	5,19	Relatief				2,00	5,00	8,00	11,00	14,00	--	Ja
3701GP	Slotlaan 70D <L=14,46> [2/3]	5,14	Relatief				2,00	5,00	8,00	11,00	14,00	--	Ja
3701GP	Slotlaan 70D <L=19,60> [3/3]	4,95	Relatief				2,00	5,00	8,00	11,00	14,00	--	Ja
3701HC	Maurikstraat 19 <L=7,47> [1/3]	5,27	Relatief				2,00	5,00	8,00	11,00	14,00	--	Ja
3701HC	Maurikstraat 19 <L=13,94> [2/3]	5,27	Relatief				2,00	5,00	8,00	11,00	14,00	--	Ja
3701HC	Maurikstraat 19 <L=18,06> [3/3]	5,27	Relatief				2,00	5,00	8,00	11,00	14,00	--	Ja
3701JV	Weeshuislaan 167 <L=4,02> [1/23]	5,88	Relatief				--	5,00	8,00	11,00	14,00	17,00	Ja
3701JV	Weeshuislaan 167 <L=4,96> [2/23]	5,50	Relatief				--	5,00	8,00	11,00	14,00	17,00	Ja
3701JV	Weeshuislaan 167 <L=4,96> [3/23]	6,04	Relatief				--	5,00	8,00	11,00	14,00	17,00	Ja
3701JV	Weeshuislaan 167 <L=4,63> [4/23]	6,01	Relatief				--	5,00	8,00	11,00	14,00	17,00	Ja
3701JV	Weeshuislaan 167 <L=4,63> [5/23]	6,04	Relatief				--	5,00	8,00	11,00	14,00	17,00	Ja
3701JV	Weeshuislaan 167 <L=4,91> [6/23]	6,06	Relatief				--	5,00	8,00	11,00	14,00	17,00	Ja
3701JV	Weeshuislaan 167 <L=4,91> [7/23]	6,10	Relatief				--	5,00	8,00	11,00	14,00	17,00	Ja
3701JV	Weeshuislaan 167 <L=4,91> [8/23]	6,11	Relatief				--	5,00	8,00	11,00	14,00	17,00	Ja
3701JV	Weeshuislaan 167 <L=4,91> [9/23]	6,11	Relatief				--	5,00	8,00	11,00	14,00	17,00	Ja
3701JV	Weeshuislaan 167 <L=4,91> [10/23]	6,12	Relatief				--	5,00	8,00	11,00	14,00	17,00	Ja
3701JV	Weeshuislaan 167 <L=4,91> [11/23]	6,13	Relatief				--	5,00	8,00	11,00	14,00	17,00	Ja

Model: Zeist - dB(A)  
 Combinatiemodel - Fase 3: Combinatie  
 Groep: (hoofdgroep)  
 Lijst van Toetspunten, voor rekenmethode Geluid algemeen - Omgevingswet

Naam	Omschr.	Maaiveld	Hdef.	Namespace	LokaalID	Versie	Hoogte A	Hoogte B	Hoogte C	Hoogte D	Hoogte E	Hoogte F	Gevel
3701JV	Weeshuislaan 167 <L=4,91> [12/23]	6,14	Relatief				--	5,00	8,00	11,00	14,00	17,00	Ja
3701JV	Weeshuislaan 167 <L=4,91> [13/23]	6,14	Relatief				--	5,00	8,00	11,00	14,00	17,00	Ja
3701JV	Weeshuislaan 167 <L=4,91> [14/23]	6,14	Relatief				--	5,00	8,00	11,00	14,00	17,00	Ja
3701JV	Weeshuislaan 167 <L=4,91> [15/23]	6,14	Relatief				--	5,00	8,00	11,00	14,00	17,00	Ja
3701JV	Weeshuislaan 167 <L=4,97> [16/23]	6,14	Relatief				--	5,00	8,00	11,00	14,00	17,00	Ja
3701JV	Weeshuislaan 167 <L=4,97> [17/23]	6,13	Relatief				--	5,00	8,00	11,00	14,00	17,00	Ja
3701JV	Weeshuislaan 167 <L=4,97> [18/23]	5,39	Relatief				--	5,00	8,00	11,00	14,00	17,00	Ja
3701JV	Weeshuislaan 167 <L=4,97> [19/23]	5,10	Relatief				--	5,00	8,00	11,00	14,00	17,00	Ja
3701JV	Weeshuislaan 167 <L=4,00> [20/23]	5,15	Relatief				--	5,00	8,00	11,00	14,00	17,00	Ja
3701JV	Weeshuislaan 167 <L=4,00> [21/23]	5,18	Relatief				--	5,00	8,00	11,00	14,00	17,00	Ja
3701JV	Weeshuislaan 167 <L=4,00> [22/23]	5,21	Relatief				--	5,00	8,00	11,00	14,00	17,00	Ja
3701JV	Weeshuislaan 167 <L=3,89> [23/23]	5,12	Relatief				--	5,00	8,00	11,00	14,00	17,00	Ja
3701JA	Voorheuveld 25E <L=4,85> [1/4]	5,11	Relatief				--	5,00	8,00	11,00	--	--	Ja
3701JA	Voorheuveld 25E <L=11,39> [2/4]	5,10	Relatief				--	5,00	8,00	11,00	--	--	Ja
3701JA	Voorheuveld 25E <L=2,05> [3/4]	5,08	Relatief				--	5,00	8,00	11,00	--	--	Ja
3701JA	Voorheuveld 25E <L=2,22> [4/4]	5,13	Relatief				--	5,00	8,00	11,00	--	--	Ja
3701JA	Voorheuveld 29A <L=9,15> [1/8]	5,15	Relatief				--	5,00	8,00	11,00	--	--	Ja
3701JA	Voorheuveld 29A <L=2,68> [2/8]	5,13	Relatief				--	5,00	8,00	11,00	--	--	Ja
3701JA	Voorheuveld 29A <L=2,55> [3/8]	5,13	Relatief				--	5,00	8,00	11,00	--	--	Ja
3701JA	Voorheuveld 29A <L=2,19> [4/8]	5,14	Relatief				--	5,00	8,00	11,00	--	--	Ja
3701JA	Voorheuveld 29A <L=2,35> [5/8]	5,14	Relatief				--	--	--	11,00	--	--	Ja
3701JA	Voorheuveld 29A <L=2,56> [6/8]	5,15	Relatief				--	--	--	11,00	--	--	Ja
3701JA	Voorheuveld 29A <L=5,49> [7/8]	5,17	Relatief				--	--	--	11,00	--	--	Ja
3701JA	Voorheuveld 29A <L=11,80> [8/8]	5,18	Relatief				--	--	8,00	11,00	--	--	Ja
3701JA	Voorheuveld 21A <L=10,40> [1/3]	5,05	Relatief				--	5,00	8,00	11,00	--	--	Ja
3701JA	Voorheuveld 21A <L=10,27> [2/3]	5,07	Relatief				--	5,00	8,00	11,00	--	--	Ja
3701JA	Voorheuveld 21A <L=10,48> [3/3]	5,13	Relatief				--	--	--	11,00	--	--	Ja
3701JA	Voorheuveld 19 <L=3,39> [1/6]	4,77	Relatief				--	5,00	8,00	--	--	--	Ja
3701JA	Voorheuveld 19 <L=5,20> [2/6]	4,77	Relatief				--	5,00	8,00	--	--	--	Ja
3701JA	Voorheuveld 19 <L=7,34> [3/6]	4,60	Relatief				--	5,00	8,00	--	--	--	Ja
3701JA	Voorheuveld 19 <L=2,89> [4/6]	4,51	Relatief				--	--	8,00	--	--	--	Ja
3701JA	Voorheuveld 19 <L=6,05> [5/6]	4,55	Relatief				--	--	8,00	--	--	--	Ja
3701JA	Voorheuveld 19 <L=6,37> [6/6]	4,68	Relatief				--	5,00	8,00	--	--	--	Ja
3701JX	Weeshuislaan 32 <L=6,11> [1/11]	5,22	Relatief				--	5,00	8,00	11,00	--	--	Ja
3701JX	Weeshuislaan 32 <L=13,29> [2/11]	5,19	Relatief				--	5,00	8,00	11,00	--	--	Ja
3701JX	Weeshuislaan 32 <L=4,91> [3/11]	5,21	Relatief				--	5,00	8,00	11,00	--	--	Ja
3701JX	Weeshuislaan 32 <L=3,61> [4/11]	5,23	Relatief				--	5,00	8,00	11,00	--	--	Ja
3701JX	Weeshuislaan 32 <L=2,43> [5/11]	5,24	Relatief				--	5,00	8,00	11,00	--	--	Ja
3701JX	Weeshuislaan 32 <L=4,60> [6/11]	5,25	Relatief				--	5,00	8,00	11,00	--	--	Ja
3701JX	Weeshuislaan 32 <L=3,05> [7/11]	5,25	Relatief				--	--	8,00	11,00	--	--	Ja
3701JX	Weeshuislaan 32 <L=7,37> [8/11]	5,25	Relatief				--	--	8,00	11,00	--	--	Ja
3701JX	Weeshuislaan 32 <L=4,05> [9/11]	5,25	Relatief				--	5,00	8,00	11,00	--	--	Ja
3701JX	Weeshuislaan 32 <L=4,78> [10/11]	5,25	Relatief				--	5,00	8,00	11,00	--	--	Ja
3701JX	Weeshuislaan 32 <L=3,43> [11/11]	5,25	Relatief				--	5,00	8,00	11,00	--	--	Ja
3701JX	Weeshuislaan 32 <L=4,14> [1/2]	5,25	Relatief				--	5,00	--	--	--	--	Ja
3701JX	Weeshuislaan 32 <L=4,44> [2/2]	5,25	Relatief				--	5,00	--	--	--	--	Ja
3701JX	Weeshuislaan 32 <L=3,43> [1/1]	5,25	Relatief				--	5,00	8,00	11,00	--	--	Ja
3701DE	Emmaplein 130 <L=13,59> [3/13]	4,93	Relatief				2,00	5,00	8,00	11,00	14,00	17,00	Ja
3701DE	Emmaplein 130 <L=5,59> [4/13]	6,07	Relatief				2,00	5,00	8,00	11,00	14,00	17,00	Ja
3701DE	Emmaplein 130 <L=10,78> [5/13]	6,11	Relatief				2,00	5,00	8,00	11,00	14,00	17,00	Ja
3701DE	Emmaplein 130 <L=2,63> [6/13]	6,12	Relatief				2,00	5,00	8,00	11,00	14,00	17,00	Ja
3701DE	Emmaplein 130 <L=3,79> [7/13]	6,12	Relatief				2,00	5,00	8,00	11,00	14,00	17,00	Ja
3701DE	Emmaplein 130 <L=3,98> [8/13]	6,12	Relatief				2,00	5,00	8,00	11,00	14,00	17,00	Ja
3701DE	Emmaplein 130 <L=4,56> [9/13]	6,10	Relatief				2,00	5,00	8,00	11,00	14,00	17,00	Ja
3701DE	Emmaplein 130 <L=6,38> [10/13]	5,95	Relatief				2,00	5,00	8,00	11,00	14,00	17,00	Ja
3701JW	Weeshuislaan 20 <L=3,27> [1/2]	5,25	Relatief				2,00	5,00	8,00	--	--	--	Ja
3701JW	Weeshuislaan 20 <L=5,75> [2/2]	5,32	Relatief				2,00	5,00	8,00	--	--	--	Ja
3701JW	Weeshuislaan 24 <L=3,17> [1/4]	5,17	Relatief				2,00	5,00	8,00	--	--	--	Ja
3701JW	Weeshuislaan 24 <L=3,51> [2/4]	5,24	Relatief				2,00	5,00	8,00	--	--	--	Ja
3701JW	Weeshuislaan 24 <L=13,64> [3/4]	5,32	Relatief				2,00	5,00	8,00	--	--	--	Ja
3701JW	Weeshuislaan 24 <L=3,78> [4/4]	5,34	Relatief				2,00	5,00	8,00	--	--	--	Ja
3701JW	Weeshuislaan 22 <L=2,02> [1/4]	5,33	Relatief				--	--	8,00	--	--	--	Ja
3701JW	Weeshuislaan 22 <L=2,40> [2/4]	5,06	Relatief				2,00	5,00	8,00	--	--	--	Ja

Model: Zeist - dB(A)  
Combinatiemodel - Fase 3: Combinatie  
Groep: (hoofdgroep)  
Lijst van Toetspunten, voor rekenmethode Geluid algemeen - Omgevingswet

Naam	Omschr.	Maaiveld	Hdef.	Namespace	LokaalID	Versie	Hoogte A	Hoogte B	Hoogte C	Hoogte D	Hoogte E	Hoogte F	Gevel
3701JW	Weeshuislaan 22 <L=2,94> [3/4]	5,11	Relatief				2,00	5,00	8,00	--	--	--	Ja
3701JW	Weeshuislaan 22 <L=3,11> [4/4]	5,24	Relatief				2,00	5,00	8,00	--	--	--	Ja
3701ZL	De Heuvel 239 <L=3,79> [1/5]	6,05	Relatief				2,00	5,00	8,00	11,00	--	--	Ja
3701ZL	De Heuvel 239 <L=7,52> [2/5]	6,22	Relatief				2,00	5,00	8,00	11,00	--	--	Ja
3701ZL	De Heuvel 239 <L=24,91> [3/5]	5,65	Relatief				2,00	5,00	8,00	11,00	--	--	Ja
3701ZL	De Heuvel 239 <L=2,20> [4/5]	5,11	Relatief				2,00	5,00	8,00	11,00	--	--	Ja
3701ZL	De Heuvel 239 <L=11,07> [5/5]	5,12	Relatief				2,00	5,00	8,00	11,00	--	--	Ja
3701JX	Weeshuislaan 34 <L=2,85> [1/7]	5,22	Relatief				2,00	5,00	8,00	11,00	--	--	Ja
3701JX	Weeshuislaan 34 <L=2,68> [3/7]	5,14	Relatief				2,00	5,00	8,00	11,00	--	--	Ja
3701JX	Weeshuislaan 34 <L=5,89> [4/7]	5,12	Relatief				2,00	5,00	8,00	11,00	--	--	Ja
3701JX	Weeshuislaan 34 <L=2,80> [5/7]	5,13	Relatief				2,00	5,00	8,00	11,00	--	--	Ja
3701JX	Weeshuislaan 34 <L=5,66> [6/7]	5,12	Relatief				2,00	5,00	8,00	11,00	--	--	Ja
3701JX	Weeshuislaan 34 <L=5,72> [7/7]	5,07	Relatief				2,00	5,00	8,00	11,00	--	--	Ja
3701JX	Weeshuislaan 34 <L=2,00> [1/2]	5,08	Relatief				2,00	5,00	8,00	11,00	--	--	Ja
3701JX	Weeshuislaan 34 <L=6,73> [1/7]	5,06	Relatief				--	--	--	11,00	--	--	Ja
3701JX	Weeshuislaan 34 <L=6,80> [2/7]	5,10	Relatief				--	--	--	11,00	--	--	Ja
3701JX	Weeshuislaan 34 <L=2,61> [3/7]	5,14	Relatief				--	--	--	11,00	--	--	Ja
3701JX	Weeshuislaan 34 <L=9,48> [4/7]	5,19	Relatief				--	--	--	11,00	--	--	Ja
3701JX	Weeshuislaan 34 <L=4,22> [5/7]	5,19	Relatief				--	--	--	11,00	--	--	Ja
3701JX	Weeshuislaan 34 <L=6,87> [6/7]	5,23	Relatief				--	--	--	11,00	--	--	Ja
3701JX	Weeshuislaan 34 <L=5,86> [7/7]	5,25	Relatief				--	--	--	11,00	--	--	Ja
3701JX	Weeshuislaan 34 <L=4,80> [1/3]	5,07	Relatief				2,00	5,00	8,00	--	--	--	Ja
3701JX	Weeshuislaan 34 <L=37,03> [2/3]	5,20	Relatief				2,00	5,00	8,00	--	--	--	Ja
3701ZL	De Heuvel 217 <L=12,47> [1/5]	5,75	Relatief				2,00	5,00	8,00	11,00	--	--	Ja
3701ZL	De Heuvel 217 <L=19,42> [2/5]	6,53	Relatief				2,00	5,00	8,00	11,00	--	--	Ja
3701ZL	De Heuvel 217 <L=4,69> [3/5]	6,67	Relatief				2,00	5,00	8,00	11,00	--	--	Ja
3701ZL	De Heuvel 217 <L=3,31> [4/5]	6,57	Relatief				2,00	5,00	8,00	11,00	--	--	Ja
3701ZL	De Heuvel 217 <L=27,55> [5/5]	6,68	Relatief				2,00	5,00	8,00	11,00	--	--	Ja
3708CB	Charlotte de Bourbonlaan 27 <L=8,96> [1/2]	5,53	Relatief				2,00	5,00	8,00	--	--	--	Ja
3708CB	Charlotte de Bourbonlaan 27 <L=7,82> [2/2]	5,75	Relatief				2,00	5,00	8,00	--	--	--	Ja
3708CB	Charlotte de Bourbonlaan 29 <L=5,52> [1/4]	5,46	Relatief				2,00	5,00	8,00	--	--	--	Ja
3708CB	Charlotte de Bourbonlaan 29 <L=6,29> [2/4]	5,55	Relatief				2,00	5,00	8,00	--	--	--	Ja
3708CB	Charlotte de Bourbonlaan 29 <L=7,08> [3/4]	5,65	Relatief				2,00	5,00	8,00	--	--	--	Ja
3708CB	Charlotte de Bourbonlaan 29 <L=6,61> [4/4]	5,65	Relatief				2,00	5,00	8,00	--	--	--	Ja
3708CD	Charlotte de Bourbonlaan 38 <L=6,10> [1/1]	5,98	Relatief				2,00	5,00	8,00	11,00	--	--	Ja
3708CA	Prinses Beatrixlaan 19 <L=7,14> [1/5]	5,71	Relatief				2,00	5,00	--	--	--	--	Ja
3708CA	Prinses Beatrixlaan 19 <L=7,96> [2/5]	5,82	Relatief				2,00	5,00	--	--	--	--	Ja
3708CA	Prinses Beatrixlaan 19 <L=6,54> [3/5]	5,89	Relatief				2,00	5,00	--	--	--	--	Ja
3708CA	Prinses Beatrixlaan 19 <L=8,79> [4/5]	5,77	Relatief				2,00	5,00	--	--	--	--	Ja
3708CA	Prinses Beatrixlaan 19 <L=5,52> [5/5]	5,73	Relatief				2,00	5,00	--	--	--	--	Ja
3708CA	Prinses Beatrixlaan 17 <L=5,68> [1/3]	5,74	Relatief				2,00	5,00	--	--	--	--	Ja
3708CA	Prinses Beatrixlaan 17 <L=6,34> [2/3]	5,83	Relatief				2,00	5,00	--	--	--	--	Ja
3708CA	Prinses Beatrixlaan 17 <L=7,23> [3/3]	5,86	Relatief				2,00	5,00	--	--	--	--	Ja
3708CA	Prinses Beatrixlaan 15 <L=7,24> [1/12]	5,65	Relatief				2,00	5,00	8,00	--	--	--	Ja
3708CA	Prinses Beatrixlaan 15 <L=5,35> [2/12]	5,64	Relatief				2,00	5,00	8,00	--	--	--	Ja
3708CA	Prinses Beatrixlaan 15 <L=6,84> [3/12]	5,66	Relatief				2,00	5,00	8,00	--	--	--	Ja
3708CA	Prinses Beatrixlaan 15 <L=10,56> [4/12]	5,61	Relatief				2,00	5,00	8,00	--	--	--	Ja
3708CA	Prinses Beatrixlaan 15 <L=6,22> [5/12]	5,49	Relatief				2,00	5,00	8,00	--	--	--	Ja
3708CA	Prinses Beatrixlaan 15 <L=7,50> [6/12]	5,67	Relatief				2,00	5,00	8,00	--	--	--	Ja
3708CA	Prinses Beatrixlaan 15 <L=7,75> [7/12]	5,68	Relatief				2,00	5,00	8,00	--	--	--	Ja
3708CA	Prinses Beatrixlaan 15 <L=9,23> [8/12]	5,64	Relatief				2,00	5,00	8,00	--	--	--	Ja
3708CA	Prinses Beatrixlaan 15 <L=8,08> [9/12]	5,58	Relatief				2,00	5,00	8,00	--	--	--	Ja
3708CA	Prinses Beatrixlaan 15 <L=5,40> [10/12]	5,65	Relatief				2,00	5,00	8,00	--	--	--	Ja
3708CA	Prinses Beatrixlaan 15 <L=5,37> [11/12]	5,66	Relatief				2,00	5,00	8,00	--	--	--	Ja
3708CA	Prinses Beatrixlaan 15 <L=6,59> [12/12]	5,66	Relatief				2,00	5,00	8,00	--	--	--	Ja
3708CA	Prinses Beatrixlaan 13 <L=17,16> [1/4]	5,70	Relatief				2,00	5,00	--	--	--	--	Ja
3708CA	Prinses Beatrixlaan 13 <L=7,79> [2/4]	5,68	Relatief				2,00	5,00	--	--	--	--	Ja
3708CA	Prinses Beatrixlaan 13 <L=12,70> [3/4]	5,70	Relatief				2,00	5,00	--	--	--	--	Ja
3708CA	Prinses Beatrixlaan 13 <L=8,39> [4/4]	5,70	Relatief				2,00	5,00	--	--	--	--	Ja
3708CA	Prinses Beatrixlaan 13 <L=15,13> [1/4]	5,70	Relatief				2,00	5,00	--	--	--	--	Ja
3708CA	Prinses Beatrixlaan 13 <L=9,72> [2/4]	5,70	Relatief				2,00	5,00	--	--	--	--	Ja
3708CA	Prinses Beatrixlaan 13 <L=6,74> [3/4]	5,70	Relatief				2,00	5,00	--	--	--	--	Ja
3708CA	Prinses Beatrixlaan 13 <L=5,93> [4/4]	5,70	Relatief				2,00	5,00	--	--	--	--	Ja

Model: Zeist - dB(A)  
 Combinatiemodel - Fase 3: Combinatie  
 Groep: (hoofdgroep)  
 Lijst van Toetspunten, voor rekenmethode Geluid algemeen - Omgevingswet

Naam	Omschr.	Maaiveld	Hdef.	Namespace	LokaalID	Versie	Hoogte A	Hoogte B	Hoogte C	Hoogte D	Hoogte E	Hoogte F	Gevel
3701BT	Laantje zonder Eind 5 <L=7,60> [1/1]	5,84	Relatief				2,00	5,00	8,00	11,00	--	--	Ja
3701BT	Laantje zonder Eind 5 <L=6,05> [1/8]	5,75	Relatief				2,00	5,00	8,00	11,00	14,00	17,00	Ja
3701BT	Laantje zonder Eind 5 <L=13,30> [2/8]	5,60	Relatief				2,00	5,00	8,00	11,00	14,00	17,00	Ja
3701BT	Laantje zonder Eind 5 <L=6,59> [3/8]	5,64	Relatief				2,00	5,00	8,00	11,00	14,00	17,00	Ja
3701BT	Laantje zonder Eind 5 <L=7,36> [4/8]	5,74	Relatief				--	--	--	--	14,00	17,00	Ja
3701BT	Laantje zonder Eind 5 <L=7,17> [5/8]	5,76	Relatief				--	--	--	--	14,00	17,00	Ja
3701BT	Laantje zonder Eind 5 <L=16,88> [6/8]	5,86	Relatief				2,00	5,00	8,00	11,00	14,00	17,00	Ja
3701BT	Laantje zonder Eind 5 <L=5,72> [7/8]	5,83	Relatief				--	--	--	--	14,00	17,00	Ja
3701BT	Laantje zonder Eind 5 <L=13,44> [8/8]	5,76	Relatief				2,00	5,00	8,00	11,00	14,00	17,00	Ja
3701CC	Prof. Lorentzlaan 2 <L=6,64> [1/1]	5,91	Relatief				2,00	5,00	--	--	--	--	Ja
3701CC	Prof. Lorentzlaan 2A <L=5,28> [1/1]	5,65	Relatief				2,00	5,00	8,00	--	--	--	Ja
3701CC	Prof. Lorentzlaan 2A <L=6,95> [1/1]	5,88	Relatief				2,00	5,00	--	--	--	--	Ja
3701CC	Prof. Lorentzlaan 2D <L=9,08> [1/2]	5,62	Relatief				2,00	5,00	8,00	--	--	--	Ja
3701CC	Prof. Lorentzlaan 2D <L=5,52> [2/2]	5,62	Relatief				2,00	5,00	8,00	--	--	--	Ja
3701CC	Prof. Lorentzlaan 2D <L=5,80> [1/1]	5,62	Relatief				2,00	5,00	8,00	--	--	--	Ja
3701CC	Prof. Lorentzlaan 2C <L=7,59> [1/1]	5,68	Relatief				2,00	5,00	--	--	--	--	Ja
3701CC	Prof. Lorentzlaan 2C <L=7,52> [1/1]	5,62	Relatief				2,00	5,00	--	--	--	--	Ja
3701CC	Prof. Lorentzlaan 2C <L=9,91> [1/3]	5,65	Relatief				2,00	5,00	--	--	--	--	Ja
3701CC	Prof. Lorentzlaan 2C <L=9,90> [2/3]	5,64	Relatief				2,00	5,00	--	--	--	--	Ja
3701CC	Prof. Lorentzlaan 2C <L=6,14> [3/3]	5,63	Relatief				2,00	5,00	--	--	--	--	Ja
3701CC	Prof. Lorentzlaan 2B <L=6,97> [1/2]	5,73	Relatief				--	--	8,00	--	--	--	Ja
3701CC	Prof. Lorentzlaan 2B <L=5,33> [2/2]	5,66	Relatief				2,00	5,00	8,00	--	--	--	Ja
3701CC	Prof. Lorentzlaan 2B <L=11,47> [1/2]	5,72	Relatief				2,00	5,00	--	--	--	--	Ja
3701CC	Prof. Lorentzlaan 2B <L=6,32> [2/2]	5,68	Relatief				2,00	5,00	--	--	--	--	Ja
3701CC	Prof. Lorentzlaan 4 <L=5,18> [1/4]	5,43	Relatief				--	--	8,00	--	--	--	Ja
3701CC	Prof. Lorentzlaan 4 <L=10,87> [2/4]	5,46	Relatief				2,00	5,00	8,00	--	--	--	Ja
3701CC	Prof. Lorentzlaan 4 <L=5,70> [3/4]	5,43	Relatief				2,00	5,00	8,00	--	--	--	Ja
3701CC	Prof. Lorentzlaan 4 <L=7,71> [4/4]	5,30	Relatief				2,00	5,00	8,00	--	--	--	Ja
3701CC	Prof. Lorentzlaan 4 <L=5,87> [1/2]	5,55	Relatief				2,00	5,00	--	--	--	--	Ja
3701CC	Prof. Lorentzlaan 4 <L=6,96> [2/2]	5,65	Relatief				2,00	5,00	--	--	--	--	Ja
3701CC	Prof. Lorentzlaan 6 <L=10,54> [1/2]	5,71	Relatief				2,00	5,00	--	--	--	--	Ja
3701CC	Prof. Lorentzlaan 6 <L=9,19> [2/2]	5,71	Relatief				2,00	5,00	--	--	--	--	Ja
3701CC	Prof. Lorentzlaan 6 <L=5,22> [1/3]	5,71	Relatief				--	--	8,00	--	--	--	Ja
3701CC	Prof. Lorentzlaan 6 <L=5,50> [2/3]	5,71	Relatief				--	--	8,00	--	--	--	Ja
3701CC	Prof. Lorentzlaan 6 <L=7,83> [3/3]	5,71	Relatief				2,00	5,00	8,00	--	--	--	Ja
3701CC	Prof. Lorentzlaan 8 <L=6,56> [1/3]	5,72	Relatief				--	--	8,00	--	--	--	Ja
3701CC	Prof. Lorentzlaan 8 <L=7,27> [2/3]	5,71	Relatief				2,00	5,00	8,00	--	--	--	Ja
3701CC	Prof. Lorentzlaan 8 <L=6,79> [3/3]	5,73	Relatief				2,00	5,00	8,00	--	--	--	Ja
3701CC	Prof. Lorentzlaan 10 <L=5,09> [1/1]	5,77	Relatief				2,00	5,00	--	--	--	--	Ja
3701CC	Prof. Lorentzlaan 8 <L=6,13> [1/1]	5,73	Relatief				2,00	5,00	--	--	--	--	Ja
3701CC	Prof. Lorentzlaan 10 <L=5,32> [1/2]	5,75	Relatief				--	--	8,00	11,00	--	--	Ja
3701CC	Prof. Lorentzlaan 10 <L=8,58> [2/2]	5,73	Relatief				2,00	5,00	8,00	11,00	--	--	Ja
3701CC	Prof. Lorentzlaan 12 <L=9,31> [1/2]	5,70	Relatief				2,00	5,00	--	--	--	--	Ja
3701CC	Prof. Lorentzlaan 12 <L=8,63> [2/2]	5,69	Relatief				2,00	5,00	--	--	--	--	Ja
3701CC	Prof. Lorentzlaan 12 <L=5,80> [1/1]	5,68	Relatief				2,00	5,00	8,00	11,00	--	--	Ja
3701CC	Prof. Lorentzlaan 14 <L=7,63> [1/6]	5,61	Relatief				2,00	5,00	8,00	--	--	--	Ja
3701CC	Prof. Lorentzlaan 14 <L=5,76> [2/6]	5,62	Relatief				2,00	5,00	8,00	--	--	--	Ja
3701CC	Prof. Lorentzlaan 14 <L=6,87> [3/6]	5,68	Relatief				2,00	5,00	8,00	--	--	--	Ja
3701CC	Prof. Lorentzlaan 14 <L=10,81> [4/6]	5,69	Relatief				2,00	5,00	8,00	--	--	--	Ja
3701CC	Prof. Lorentzlaan 14 <L=7,48> [5/6]	5,69	Relatief				2,00	5,00	8,00	--	--	--	Ja
3701CC	Prof. Lorentzlaan 14 <L=7,04> [6/6]	5,65	Relatief				2,00	5,00	8,00	--	--	--	Ja
3701CC	Prof. Lorentzlaan 16 <L=11,16> [1/1]	5,66	Relatief				2,00	5,00	8,00	11,00	--	--	Ja
3701CC	Prof. Lorentzlaan 16 <L=13,92> [1/2]	5,58	Relatief				2,00	5,00	8,00	11,00	--	--	Ja
3701CC	Prof. Lorentzlaan 16 <L=9,06> [2/2]	5,62	Relatief				2,00	5,00	8,00	11,00	--	--	Ja
3701CC	Prof. Lorentzlaan 16 <L=5,33> [1/10]	6,14	Relatief				2,00	5,00	8,00	11,00	14,00	17,00	Ja
3701CC	Prof. Lorentzlaan 16 <L=5,98> [2/10]	6,20	Relatief				2,00	5,00	8,00	11,00	14,00	17,00	Ja
3701CC	Prof. Lorentzlaan 16 <L=5,05> [3/10]	6,16	Relatief				2,00	5,00	8,00	11,00	14,00	17,00	Ja
3701CC	Prof. Lorentzlaan 16 <L=7,64> [4/10]	6,04	Relatief				2,00	5,00	8,00	11,00	14,00	17,00	Ja
3701CC	Prof. Lorentzlaan 16 <L=8,20> [5/10]	6,08	Relatief				--	--	--	--	14,00	17,00	Ja
3701CC	Prof. Lorentzlaan 16 <L=15,96> [6/10]	5,67	Relatief				--	--	--	--	14,00	17,00	Ja
3701CC	Prof. Lorentzlaan 16 <L=9,84> [7/10]	5,68	Relatief				--	--	--	--	14,00	17,00	Ja
3701CC	Prof. Lorentzlaan 16 <L=8,55> [8/10]	5,68	Relatief				2,00	5,00	8,00	11,00	14,00	17,00	Ja
3701CC	Prof. Lorentzlaan 16 <L=13,78> [9/10]	5,68	Relatief				--	--	--	--	14,00	17,00	Ja

Model: Zeist - dB(A)  
 Combinatiemodel - Fase 3: Combinatie  
 Groep: (hoofdgroep)  
 Lijst van Toetspunten, voor rekenmethode Geluid algemeen - Omgevingswet

Naam	Omschr.	Maaiveld	Hdef.	Namespace	LokaalID	Versie	Hoogte A	Hoogte B	Hoogte C	Hoogte D	Hoogte E	Hoogte F	Gevel
3701CC	Prof. Lorentzlaan 16 <L=35,04> [10/10]	5,66	Relatief				2,00	5,00	8,00	11,00	14,00	17,00	Ja
3701CC	Prof. Lorentzlaan 16 <L=7,16> [1/2]	6,11	Relatief				2,00	5,00	8,00	11,00	--	--	Ja
3701CC	Prof. Lorentzlaan 16 <L=6,92> [2/2]	5,68	Relatief				2,00	5,00	8,00	11,00	--	--	Ja
3701CC	Prof. Lorentzlaan 18 <L=7,65> [1/2]	5,84	Relatief				2,00	5,00	8,00	--	--	--	Ja
3701CC	Prof. Lorentzlaan 18 <L=5,74> [2/2]	5,81	Relatief				--	5,00	8,00	--	--	--	Ja
3701CC	Prof. Lorentzlaan 18 <L=7,66> [1/3]	6,22	Relatief				2,00	5,00	8,00	--	--	--	Ja
3701CC	Prof. Lorentzlaan 18 <L=6,64> [2/3]	6,07	Relatief				2,00	5,00	8,00	--	--	--	Ja
3701CC	Prof. Lorentzlaan 18 <L=7,30> [3/3]	5,99	Relatief				2,00	5,00	8,00	--	--	--	Ja
3701CC	Prof. Lorentzlaan 20 <L=6,27> [1/1]	5,59	Relatief				2,00	5,00	8,00	11,00	--	--	Ja
3701CC	Prof. Lorentzlaan 22 <L=5,33> [1/2]	5,66	Relatief				--	--	8,00	11,00	--	--	Ja
3701CC	Prof. Lorentzlaan 22 <L=6,17> [2/2]	5,66	Relatief				2,00	5,00	8,00	11,00	--	--	Ja
3701CC	Prof. Lorentzlaan 24 <L=6,65> [1/3]	5,65	Relatief				--	--	8,00	11,00	--	--	Ja
3701CC	Prof. Lorentzlaan 24 <L=5,96> [2/3]	5,66	Relatief				2,00	5,00	8,00	11,00	--	--	Ja
3701CC	Prof. Lorentzlaan 24 <L=10,42> [3/3]	5,65	Relatief				--	--	--	11,00	--	--	Ja
3701CC	Prof. Lorentzlaan 26 <L=5,65> [1/2]	5,66	Relatief				2,00	5,00	8,00	--	--	--	Ja
3701CC	Prof. Lorentzlaan 26 <L=6,82> [2/2]	5,64	Relatief				2,00	5,00	8,00	--	--	--	Ja
3701CC	Prof. Lorentzlaan 28 <L=15,41> [1/2]	5,69	Relatief				2,00	5,00	--	--	--	--	Ja
3701CC	Prof. Lorentzlaan 28 <L=10,13> [2/2]	5,63	Relatief				2,00	5,00	--	--	--	--	Ja
3701CC	Prof. Lorentzlaan 28 <L=8,34> [1/3]	5,71	Relatief				--	--	8,00	--	--	--	Ja
3701CC	Prof. Lorentzlaan 28 <L=6,72> [2/3]	5,76	Relatief				2,00	5,00	8,00	--	--	--	Ja
3701CC	Prof. Lorentzlaan 28 <L=11,07> [3/3]	5,71	Relatief				2,00	5,00	8,00	--	--	--	Ja
3701CD	Prof. Lorentzlaan 30 <L=5,02> [1/1]	5,62	Relatief				2,00	5,00	--	--	--	--	Ja
3701CD	Prof. Lorentzlaan 30 <L=6,60> [1/4]	5,55	Relatief				2,00	5,00	8,00	11,00	--	--	Ja
3701CD	Prof. Lorentzlaan 30 <L=5,06> [2/4]	5,59	Relatief				--	--	8,00	11,00	--	--	Ja
3701CD	Prof. Lorentzlaan 30 <L=5,21> [3/4]	5,60	Relatief				2,00	5,00	8,00	11,00	--	--	Ja
3701CD	Prof. Lorentzlaan 30 <L=5,21> [4/4]	5,56	Relatief				2,00	5,00	8,00	11,00	--	--	Ja
3701CD	Prof. Lorentzlaan 30 <L=7,42> [1/1]	5,58	Relatief				2,00	5,00	8,00	--	--	--	Ja
3708CD	Charlotte de Bourbonlaan 48 <L=7,01> [1/1]	5,58	Relatief				2,00	5,00	8,00	11,00	--	--	Ja
3708CD	Charlotte de Bourbonlaan 50 <L=6,27> [1/1]	5,53	Relatief				--	5,00	--	--	--	--	Ja
3708CD	Charlotte de Bourbonlaan 52 <L=5,25> [1/1]	5,58	Relatief				2,00	5,00	--	--	--	--	Ja
3708CD	Charlotte de Bourbonlaan 40 <L=6,07> [1/3]	5,82	Relatief				2,00	5,00	8,00	11,00	--	--	Ja
3708CD	Charlotte de Bourbonlaan 40 <L=8,20> [2/3]	5,77	Relatief				2,00	5,00	8,00	11,00	--	--	Ja
3708CD	Charlotte de Bourbonlaan 40 <L=5,22> [3/3]	5,73	Relatief				2,00	5,00	8,00	11,00	--	--	Ja
3708CD	Charlotte de Bourbonlaan 42 <L=7,73> [1/2]	5,86	Relatief				--	5,00	8,00	--	--	--	Ja
3708CD	Charlotte de Bourbonlaan 42 <L=8,97> [2/2]	6,05	Relatief				2,00	5,00	8,00	--	--	--	Ja
3708CD	Charlotte de Bourbonlaan 44 <L=6,68> [1/4]	5,43	Relatief				2,00	5,00	8,00	11,00	--	--	Ja
3708CD	Charlotte de Bourbonlaan 44 <L=5,66> [2/4]	5,71	Relatief				2,00	5,00	8,00	11,00	--	--	Ja
3708CD	Charlotte de Bourbonlaan 44 <L=5,38> [3/4]	6,18	Relatief				2,00	5,00	8,00	11,00	--	--	Ja
3708CD	Charlotte de Bourbonlaan 44 <L=8,50> [4/4]	5,86	Relatief				2,00	5,00	8,00	11,00	--	--	Ja
3708CD	Charlotte de Bourbonlaan 46 <L=7,89> [1/1]	5,52	Relatief				2,00	5,00	8,00	--	--	--	Ja
3708CD	Charlotte de Bourbonlaan 46 <L=6,74> [1/3]	5,29	Relatief				2,00	5,00	8,00	11,00	--	--	Ja
3708CD	Charlotte de Bourbonlaan 46 <L=8,35> [2/3]	5,41	Relatief				--	--	--	11,00	--	--	Ja
3708CD	Charlotte de Bourbonlaan 46 <L=7,14> [3/3]	5,49	Relatief				2,00	5,00	8,00	11,00	--	--	Ja
3708CD	Charlotte de Bourbonlaan 54 <L=10,80> [1/1]	5,58	Relatief				--	--	8,00	11,00	--	--	Ja
3708CD	Charlotte de Bourbonlaan 56 <L=11,49> [1/1]	5,55	Relatief				2,00	5,00	--	--	--	--	Ja
3708CD	Charlotte de Bourbonlaan 56 <L=6,25> [1/1]	5,55	Relatief				--	--	8,00	11,00	--	--	Ja
3708CD	Charlotte de Bourbonlaan 60 <L=9,36> [1/1]	5,53	Relatief				--	--	8,00	11,00	--	--	Ja
3708CD	Charlotte de Bourbonlaan 62 <L=7,05> [1/3]	5,53	Relatief				2,00	5,00	8,00	11,00	--	--	Ja
3708CD	Charlotte de Bourbonlaan 62 <L=7,21> [2/3]	5,53	Relatief				--	--	8,00	11,00	--	--	Ja
3708CD	Charlotte de Bourbonlaan 62 <L=7,67> [3/3]	5,57	Relatief				2,00	5,00	8,00	11,00	--	--	Ja
3708CD	Charlotte de Bourbonlaan 64 <L=6,65> [1/2]	5,54	Relatief				2,00	5,00	8,00	11,00	--	--	Ja
3708CD	Charlotte de Bourbonlaan 64 <L=6,94> [2/2]	5,60	Relatief				2,00	5,00	8,00	11,00	--	--	Ja
3708CD	Charlotte de Bourbonlaan 66 <L=5,58> [1/3]	5,60	Relatief				--	--	8,00	--	--	--	Ja
3708CD	Charlotte de Bourbonlaan 66 <L=6,39> [2/3]	5,59	Relatief				2,00	5,00	8,00	--	--	--	Ja
3708CD	Charlotte de Bourbonlaan 66 <L=7,58> [3/3]	5,60	Relatief				2,00	5,00	8,00	--	--	--	Ja
3708CD	Charlotte de Bourbonlaan 68 <L=6,64> [1/3]	5,61	Relatief				2,00	5,00	8,00	--	--	--	Ja
3708CD	Charlotte de Bourbonlaan 68 <L=8,20> [2/3]	5,61	Relatief				--	--	8,00	--	--	--	Ja
3708CD	Charlotte de Bourbonlaan 68 <L=9,11> [3/3]	5,60	Relatief				2,00	5,00	8,00	--	--	--	Ja
3708VG	Jan Willem Frisolaan 3A <L=9,74> [1/1]	5,51	Relatief				2,00	5,00	8,00	--	--	--	Ja
3708VG	Jan Willem Frisolaan 3 <L=5,07> [1/2]	5,51	Relatief				--	--	8,00	--	--	--	Ja
3708VG	Jan Willem Frisolaan 3 <L=6,98> [2/2]	5,44	Relatief				2,00	5,00	8,00	--	--	--	Ja
3708VG	Jan Willem Frisolaan 3 <L=6,69> [1/1]	5,42	Relatief				2,00	--	--	--	--	--	Ja
3708VG	Jan Willem Frisolaan 1 <L=6,56> [1/3]	5,57	Relatief				2,00	5,00	8,00	--	--	--	Ja

Model: Zeist - dB(A)  
 Combinatiemodel - Fase 3: Combinatie  
 Groep: (hoofdgroep)  
 Lijst van Toetspunten, voor rekenmethode Geluid algemeen - Omgevingswet

Naam	Omschr.	Maaiveld	Hdef.	Namespace	LokaalID	Versie	Hoogte A	Hoogte B	Hoogte C	Hoogte D	Hoogte E	Hoogte F	Gevel
3708VG	Jan Willem Frisolaan 1 <L=12,82> [2/3]	5,63	Relatief				2,00	5,00	8,00	--	--	--	Ja
3708VG	Jan Willem Frisolaan 1 <L=6,57> [3/3]	5,63	Relatief				2,00	5,00	8,00	--	--	--	Ja
FOH	FOH Voorzijde Slot	4,31	Relatief				2,00	--	--	--	--	--	Ja
FOH	FOH 1e Hogeweg	4,77	Relatief				2,00	--	--	--	--	--	Ja
FOH	FOH Bisonveld West	4,61	Relatief				2,00	--	--	--	--	--	Ja
FOH	FOH Shanty Marktpllein	5,00	Relatief				2,00	--	--	--	--	--	Ja
FOH	FOH Shanty Emmaplein	6,14	Relatief				2,00	--	--	--	--	--	Ja
Meetpunt	Vast Meetpunt Brouwerij 3	3,45	Relatief				2,00	--	--	--	--	--	Ja
3701HL	1e Hogeweg 24B <L=3,15> [1/18]	4,81	Relatief				2,00	5,00	8,00	--	--	--	Ja
3701HL	1e Hogeweg 24B <L=3,15> [2/18]	4,81	Relatief				2,00	5,00	8,00	--	--	--	Ja
3701HL	1e Hogeweg 24B <L=3,09> [3/18]	4,78	Relatief				2,00	5,00	8,00	--	--	--	Ja
3701HL	1e Hogeweg 24B <L=2,69> [4/18]	4,81	Relatief				2,00	5,00	8,00	--	--	--	Ja
3701HL	1e Hogeweg 24B <L=3,76> [5/18]	4,80	Relatief				2,00	5,00	8,00	--	--	--	Ja
3701HL	1e Hogeweg 24B <L=2,92> [6/18]	4,80	Relatief				2,00	5,00	8,00	--	--	--	Ja
3701HL	1e Hogeweg 24B <L=4,43> [7/18]	4,80	Relatief				2,00	5,00	8,00	--	--	--	Ja
3701HL	1e Hogeweg 24B <L=4,43> [8/18]	4,80	Relatief				2,00	5,00	8,00	--	--	--	Ja
3701HL	1e Hogeweg 24B <L=4,43> [9/18]	4,79	Relatief				2,00	5,00	8,00	--	--	--	Ja
3701HL	1e Hogeweg 24B <L=4,43> [10/18]	4,78	Relatief				2,00	5,00	8,00	--	--	--	Ja
3701HL	1e Hogeweg 24B <L=2,67> [11/18]	4,78	Relatief				2,00	5,00	8,00	--	--	--	Ja
3701HL	1e Hogeweg 24B <L=2,67> [12/18]	4,79	Relatief				2,00	5,00	8,00	--	--	--	Ja
3701HL	1e Hogeweg 24B <L=2,67> [13/18]	4,78	Relatief				2,00	5,00	8,00	--	--	--	Ja
3701HL	1e Hogeweg 24B <L=2,67> [14/18]	4,78	Relatief				2,00	5,00	8,00	--	--	--	Ja
3701HL	1e Hogeweg 24B <L=4,30> [15/18]	4,74	Relatief				2,00	5,00	8,00	--	--	--	Ja
3701HL	1e Hogeweg 24B <L=4,30> [16/18]	4,74	Relatief				2,00	5,00	8,00	--	--	--	Ja
3701HL	1e Hogeweg 24B <L=3,72> [17/18]	4,82	Relatief				2,00	5,00	8,00	--	--	--	Ja
3701HL	1e Hogeweg 24B <L=3,72> [18/18]	4,79	Relatief				2,00	5,00	8,00	--	--	--	Ja
3701HD	Kerkweg 53 <L=4,08> [1/16]	4,78	Relatief				2,00	5,00	8,00	11,00	--	--	Ja
3701HD	Kerkweg 53 <L=3,43> [2/16]	4,74	Relatief				2,00	5,00	8,00	11,00	--	--	Ja
3701HD	Kerkweg 53 <L=4,17> [3/16]	4,74	Relatief				--	--	--	11,00	--	--	Ja
3701HD	Kerkweg 53 <L=3,66> [4/16]	4,74	Relatief				--	--	--	11,00	--	--	Ja
3701HD	Kerkweg 53 <L=3,09> [5/16]	4,74	Relatief				--	--	--	11,00	--	--	Ja
3701HD	Kerkweg 53 <L=3,54> [6/16]	4,74	Relatief				--	--	--	11,00	--	--	Ja
3701HD	Kerkweg 53 <L=3,20> [7/16]	4,75	Relatief				--	--	--	11,00	--	--	Ja
3701HD	Kerkweg 53 <L=4,70> [8/16]	4,75	Relatief				--	--	--	11,00	--	--	Ja
3701HD	Kerkweg 53 <L=2,86> [9/16]	4,76	Relatief				--	--	--	11,00	--	--	Ja
3701HD	Kerkweg 53 <L=2,90> [10/16]	4,78	Relatief				--	--	--	11,00	--	--	Ja
3701HD	Kerkweg 53 <L=2,90> [11/16]	4,79	Relatief				--	--	--	11,00	--	--	Ja
3701HD	Kerkweg 53 <L=4,14> [12/16]	4,84	Relatief				--	--	--	11,00	--	--	Ja
3701HD	Kerkweg 53 <L=4,14> [13/16]	4,80	Relatief				--	--	--	11,00	--	--	Ja
3701HD	Kerkweg 53 <L=4,14> [14/16]	4,76	Relatief				--	--	--	11,00	--	--	Ja
3701HD	Kerkweg 53 <L=3,19> [15/16]	4,73	Relatief				--	--	--	11,00	--	--	Ja
3701HD	Kerkweg 53 <L=3,19> [16/16]	4,72	Relatief				--	--	--	11,00	--	--	Ja
3701HL	1e Hogeweg 178 <L=2,84> [1/47]	5,76	Relatief				--	5,00	8,00	11,00	--	--	Ja
3701HL	1e Hogeweg 178 <L=2,79> [2/47]	5,72	Relatief				--	5,00	8,00	11,00	--	--	Ja
3701HL	1e Hogeweg 178 <L=3,31> [3/47]	5,88	Relatief				--	5,00	8,00	11,00	--	--	Ja
3701HL	1e Hogeweg 178 <L=2,73> [4/47]	6,06	Relatief				--	5,00	8,00	11,00	--	--	Ja
3701HL	1e Hogeweg 178 <L=2,73> [5/47]	6,07	Relatief				--	5,00	8,00	11,00	--	--	Ja
3701HL	1e Hogeweg 178 <L=4,54> [6/47]	5,99	Relatief				--	--	8,00	11,00	--	--	Ja
3701HL	1e Hogeweg 178 <L=4,54> [7/47]	5,93	Relatief				--	--	8,00	11,00	--	--	Ja
3701HL	1e Hogeweg 178 <L=3,76> [8/47]	5,88	Relatief				--	5,00	8,00	11,00	--	--	Ja
3701HL	1e Hogeweg 178 <L=3,76> [9/47]	5,91	Relatief				--	5,00	8,00	11,00	--	--	Ja
3701HL	1e Hogeweg 178 <L=3,76> [10/47]	6,06	Relatief				--	5,00	8,00	11,00	--	--	Ja
3701HL	1e Hogeweg 178 <L=3,76> [11/47]	6,14	Relatief				--	5,00	8,00	11,00	--	--	Ja
3701HL	1e Hogeweg 178 <L=3,90> [12/47]	6,13	Relatief				--	5,00	8,00	11,00	--	--	Ja
3701HL	1e Hogeweg 178 <L=3,90> [13/47]	6,11	Relatief				--	5,00	8,00	11,00	--	--	Ja
3701HL	1e Hogeweg 178 <L=3,90> [14/47]	6,10	Relatief				--	5,00	8,00	11,00	--	--	Ja
3701HL	1e Hogeweg 178 <L=2,61> [15/47]	6,09	Relatief				--	5,00	8,00	11,00	--	--	Ja
3701HL	1e Hogeweg 178 <L=2,89> [16/47]	6,10	Relatief				--	5,00	8,00	11,00	--	--	Ja
3701HL	1e Hogeweg 178 <L=2,61> [17/47]	5,73	Relatief				--	5,00	8,00	11,00	--	--	Ja
3701HL	1e Hogeweg 178 <L=3,90> [18/47]	5,57	Relatief				--	5,00	8,00	11,00	--	--	Ja
3701HL	1e Hogeweg 178 <L=3,90> [19/47]	5,68	Relatief				--	5,00	8,00	11,00	--	--	Ja
3701HL	1e Hogeweg 178 <L=3,90> [20/47]	5,80	Relatief				--	5,00	8,00	11,00	--	--	Ja
3701HL	1e Hogeweg 178 <L=4,59> [21/47]	5,79	Relatief				--	5,00	8,00	11,00	--	--	Ja

Model: Zeist - dB(A)  
 Combinatiemodel - Fase 3: Combinatie  
 Groep: (hoofdgroep)  
 Lijst van Toetspunten, voor rekenmethode Geluid algemeen - Omgevingswet

Naam	Omschr.	Maaiveld	Hdef.	Namespace	LokaalID	Versie	Hoogte A	Hoogte B	Hoogte C	Hoogte D	Hoogte E	Hoogte F	Gevel
3701HL	1e Hogeweg 178 <L=4,59> [22/47]	5,60	Relatief				--	5,00	8,00	11,00	--	--	Ja
3701HL	1e Hogeweg 178 <L=4,59> [23/47]	5,41	Relatief				--	5,00	8,00	11,00	--	--	Ja
3701HL	1e Hogeweg 178 <L=3,97> [24/47]	5,11	Relatief				--	5,00	8,00	11,00	--	--	Ja
3701HL	1e Hogeweg 178 <L=3,97> [25/47]	4,94	Relatief				--	5,00	8,00	11,00	--	--	Ja
3701HL	1e Hogeweg 178 <L=3,97> [26/47]	4,78	Relatief				--	5,00	8,00	11,00	--	--	Ja
3701HL	1e Hogeweg 178 <L=3,49> [27/47]	4,74	Relatief				--	5,00	8,00	11,00	--	--	Ja
3701HL	1e Hogeweg 178 <L=3,49> [28/47]	4,98	Relatief				--	5,00	8,00	11,00	--	--	Ja
3701HL	1e Hogeweg 178 <L=2,55> [29/47]	5,37	Relatief				--	5,00	8,00	11,00	--	--	Ja
3701HL	1e Hogeweg 178 <L=3,16> [30/47]	5,96	Relatief				--	5,00	8,00	11,00	--	--	Ja
3701HL	1e Hogeweg 178 <L=4,52> [31/47]	6,03	Relatief				--	5,00	8,00	11,00	--	--	Ja
3701HL	1e Hogeweg 178 <L=4,52> [32/47]	6,07	Relatief				--	5,00	8,00	11,00	--	--	Ja
3701HL	1e Hogeweg 178 <L=4,52> [33/47]	6,07	Relatief				--	5,00	8,00	11,00	--	--	Ja
3701HL	1e Hogeweg 178 <L=4,52> [34/47]	6,06	Relatief				--	5,00	8,00	11,00	--	--	Ja
3701HL	1e Hogeweg 178 <L=4,52> [35/47]	5,83	Relatief				--	5,00	8,00	11,00	--	--	Ja
3701HL	1e Hogeweg 178 <L=2,95> [36/47]	5,95	Relatief				--	5,00	8,00	11,00	--	--	Ja
3701HL	1e Hogeweg 178 <L=2,95> [37/47]	6,06	Relatief				--	5,00	8,00	11,00	--	--	Ja
3701HL	1e Hogeweg 178 <L=3,84> [38/47]	5,89	Relatief				--	--	8,00	11,00	--	--	Ja
3701HL	1e Hogeweg 178 <L=3,84> [39/47]	5,85	Relatief				--	5,00	8,00	11,00	--	--	Ja
3701HL	1e Hogeweg 178 <L=3,54> [40/47]	6,09	Relatief				--	5,00	8,00	11,00	--	--	Ja
3701HL	1e Hogeweg 178 <L=3,54> [41/47]	6,09	Relatief				--	5,00	8,00	11,00	--	--	Ja
3701HL	1e Hogeweg 178 <L=3,54> [42/47]	6,09	Relatief				--	5,00	8,00	11,00	--	--	Ja
3701HL	1e Hogeweg 178 <L=3,13> [43/47]	6,09	Relatief				--	5,00	8,00	11,00	--	--	Ja
3701HL	1e Hogeweg 178 <L=3,13> [44/47]	6,08	Relatief				--	5,00	8,00	11,00	--	--	Ja
3701HL	1e Hogeweg 178 <L=2,75> [45/47]	6,01	Relatief				--	5,00	8,00	11,00	--	--	Ja
3701HL	1e Hogeweg 178 <L=3,73> [46/47]	5,69	Relatief				--	5,00	8,00	11,00	--	--	Ja
3701HL	1e Hogeweg 178 <L=3,73> [47/47]	5,88	Relatief				--	5,00	8,00	11,00	--	--	Ja
3701HD	Kerkweg 53 <L=3,09> [1/1]	4,79	Relatief				2,00	5,00	8,00	11,00	--	--	Ja
3701HD	Kerkweg 53 <L=3,55> [1/2]	4,78	Relatief				2,00	5,00	8,00	11,00	--	--	Ja
3701HD	Kerkweg 53 <L=3,65> [2/2]	4,82	Relatief				2,00	5,00	8,00	11,00	--	--	Ja
3701HD	Kerkweg 53 <L=3,86> [1/1]	4,82	Relatief				2,00	5,00	8,00	11,00	--	--	Ja
3701HD	Kerkweg 53 <L=4,68> [1/2]	4,72	Relatief				2,00	5,00	8,00	11,00	--	--	Ja
3701HD	Kerkweg 53 <L=4,68> [2/2]	4,73	Relatief				2,00	5,00	8,00	11,00	--	--	Ja
FOH	FOH 1e Hogeweg	4,77	Relatief				2,00	--	--	--	--	--	Ja
3701HL	1e Hogeweg 24B <L=3,15> [1/18]	4,81	Relatief				2,00	5,00	8,00	--	--	--	Ja
3701HL	1e Hogeweg 24B <L=3,15> [2/18]	4,81	Relatief				2,00	5,00	8,00	--	--	--	Ja
3701HL	1e Hogeweg 24B <L=3,09> [3/18]	4,78	Relatief				2,00	5,00	8,00	--	--	--	Ja
3701HL	1e Hogeweg 24B <L=2,69> [4/18]	4,81	Relatief				2,00	5,00	8,00	--	--	--	Ja
3701HL	1e Hogeweg 24B <L=3,76> [5/18]	4,80	Relatief				2,00	5,00	8,00	--	--	--	Ja
3701HL	1e Hogeweg 24B <L=2,92> [6/18]	4,80	Relatief				2,00	5,00	8,00	--	--	--	Ja
3701HL	1e Hogeweg 24B <L=4,43> [7/18]	4,80	Relatief				2,00	5,00	8,00	--	--	--	Ja
3701HL	1e Hogeweg 24B <L=4,43> [8/18]	4,80	Relatief				2,00	5,00	8,00	--	--	--	Ja
3701HL	1e Hogeweg 24B <L=4,43> [9/18]	4,79	Relatief				2,00	5,00	8,00	--	--	--	Ja
3701HL	1e Hogeweg 24B <L=4,43> [10/18]	4,78	Relatief				2,00	5,00	8,00	--	--	--	Ja
3701HL	1e Hogeweg 24B <L=2,67> [11/18]	4,78	Relatief				2,00	5,00	8,00	--	--	--	Ja
3701HL	1e Hogeweg 24B <L=2,67> [12/18]	4,79	Relatief				2,00	5,00	8,00	--	--	--	Ja
3701HL	1e Hogeweg 24B <L=2,67> [13/18]	4,78	Relatief				2,00	5,00	8,00	--	--	--	Ja
3701HL	1e Hogeweg 24B <L=2,67> [14/18]	4,78	Relatief				2,00	5,00	8,00	--	--	--	Ja
3701HL	1e Hogeweg 24B <L=4,30> [15/18]	4,74	Relatief				2,00	5,00	8,00	--	--	--	Ja
3701HL	1e Hogeweg 24B <L=4,30> [16/18]	4,74	Relatief				2,00	5,00	8,00	--	--	--	Ja
3701HL	1e Hogeweg 24B <L=3,72> [17/18]	4,82	Relatief				2,00	5,00	8,00	--	--	--	Ja
3701HL	1e Hogeweg 24B <L=3,72> [18/18]	4,79	Relatief				2,00	5,00	8,00	--	--	--	Ja
3701HD	Kerkweg 53 <L=4,08> [1/16]	4,78	Relatief				2,00	5,00	8,00	11,00	--	--	Ja
3701HD	Kerkweg 53 <L=3,43> [2/16]	4,74	Relatief				2,00	5,00	8,00	11,00	--	--	Ja
3701HD	Kerkweg 53 <L=4,17> [3/16]	4,74	Relatief				--	--	--	11,00	--	--	Ja
3701HD	Kerkweg 53 <L=3,66> [4/16]	4,74	Relatief				--	--	--	11,00	--	--	Ja
3701HD	Kerkweg 53 <L=3,09> [5/16]	4,74	Relatief				--	--	--	11,00	--	--	Ja
3701HD	Kerkweg 53 <L=3,54> [6/16]	4,74	Relatief				--	--	--	11,00	--	--	Ja
3701HD	Kerkweg 53 <L=3,20> [7/16]	4,75	Relatief				--	--	--	11,00	--	--	Ja
3701HD	Kerkweg 53 <L=4,70> [8/16]	4,75	Relatief				--	--	--	11,00	--	--	Ja
3701HD	Kerkweg 53 <L=2,86> [9/16]	4,76	Relatief				--	--	--	11,00	--	--	Ja
3701HD	Kerkweg 53 <L=2,90> [10/16]	4,78	Relatief				--	--	--	11,00	--	--	Ja
3701HD	Kerkweg 53 <L=2,90> [11/16]	4,79	Relatief				--	--	--	11,00	--	--	Ja
3701HD	Kerkweg 53 <L=4,14> [12/16]	4,84	Relatief				--	--	--	11,00	--	--	Ja

Model: Zeist - dB(A)  
Combinatiemodel - Fase 3: Combinatie  
Groep: (hoofdgroep)  
Lijst van Toetspunten, voor rekenmethode Geluid algemeen - Omgevingswet

Naam	Omschr.	Maaiveld	Hdef.	Namespace	LokaalID	Versie	Hoogte A	Hoogte B	Hoogte C	Hoogte D	Hoogte E	Hoogte F	Gevel
3701HD	Kerkweg 53 <L=4,14> [13/16]	4,80	Relatief				--	--	--	11,00	--	--	Ja
3701HD	Kerkweg 53 <L=4,14> [14/16]	4,76	Relatief				--	--	--	11,00	--	--	Ja
3701HD	Kerkweg 53 <L=3,19> [15/16]	4,73	Relatief				--	--	--	11,00	--	--	Ja
3701HD	Kerkweg 53 <L=3,19> [16/16]	4,72	Relatief				--	--	--	11,00	--	--	Ja
3701HL	1e Hogeweg 178 <L=2,84> [1/47]	5,76	Relatief				--	5,00	8,00	11,00	--	--	Ja
3701HL	1e Hogeweg 178 <L=2,79> [2/47]	5,72	Relatief				--	5,00	8,00	11,00	--	--	Ja
3701HL	1e Hogeweg 178 <L=3,31> [3/47]	5,88	Relatief				--	5,00	8,00	11,00	--	--	Ja
3701HL	1e Hogeweg 178 <L=2,73> [4/47]	6,06	Relatief				--	5,00	8,00	11,00	--	--	Ja
3701HL	1e Hogeweg 178 <L=2,73> [5/47]	6,07	Relatief				--	5,00	8,00	11,00	--	--	Ja
3701HL	1e Hogeweg 178 <L=4,54> [6/47]	5,99	Relatief				--	--	8,00	11,00	--	--	Ja
3701HL	1e Hogeweg 178 <L=4,54> [7/47]	5,93	Relatief				--	--	8,00	11,00	--	--	Ja
3701HL	1e Hogeweg 178 <L=3,76> [8/47]	5,88	Relatief				--	5,00	8,00	11,00	--	--	Ja
3701HL	1e Hogeweg 178 <L=3,76> [9/47]	5,91	Relatief				--	5,00	8,00	11,00	--	--	Ja
3701HL	1e Hogeweg 178 <L=3,76> [10/47]	6,06	Relatief				--	5,00	8,00	11,00	--	--	Ja
3701HL	1e Hogeweg 178 <L=3,76> [11/47]	6,14	Relatief				--	5,00	8,00	11,00	--	--	Ja
3701HL	1e Hogeweg 178 <L=3,90> [12/47]	6,13	Relatief				--	5,00	8,00	11,00	--	--	Ja
3701HL	1e Hogeweg 178 <L=3,90> [13/47]	6,11	Relatief				--	5,00	8,00	11,00	--	--	Ja
3701HL	1e Hogeweg 178 <L=3,90> [14/47]	6,10	Relatief				--	5,00	8,00	11,00	--	--	Ja
3701HL	1e Hogeweg 178 <L=2,61> [15/47]	6,09	Relatief				--	5,00	8,00	11,00	--	--	Ja
3701HL	1e Hogeweg 178 <L=2,89> [16/47]	6,10	Relatief				--	5,00	8,00	11,00	--	--	Ja
3701HL	1e Hogeweg 178 <L=2,61> [17/47]	5,73	Relatief				--	5,00	8,00	11,00	--	--	Ja
3701HL	1e Hogeweg 178 <L=3,90> [18/47]	5,57	Relatief				--	5,00	8,00	11,00	--	--	Ja
3701HL	1e Hogeweg 178 <L=3,90> [19/47]	5,68	Relatief				--	5,00	8,00	11,00	--	--	Ja
3701HL	1e Hogeweg 178 <L=3,90> [20/47]	5,80	Relatief				--	5,00	8,00	11,00	--	--	Ja
3701HL	1e Hogeweg 178 <L=4,59> [21/47]	5,79	Relatief				--	5,00	8,00	11,00	--	--	Ja
3701HL	1e Hogeweg 178 <L=4,59> [22/47]	5,60	Relatief				--	5,00	8,00	11,00	--	--	Ja
3701HL	1e Hogeweg 178 <L=4,59> [23/47]	5,41	Relatief				--	5,00	8,00	11,00	--	--	Ja
3701HL	1e Hogeweg 178 <L=3,97> [24/47]	5,11	Relatief				--	5,00	8,00	11,00	--	--	Ja
3701HL	1e Hogeweg 178 <L=3,97> [25/47]	4,94	Relatief				--	5,00	8,00	11,00	--	--	Ja
3701HL	1e Hogeweg 178 <L=3,97> [26/47]	4,78	Relatief				--	5,00	8,00	11,00	--	--	Ja
3701HL	1e Hogeweg 178 <L=3,49> [27/47]	4,74	Relatief				--	5,00	8,00	11,00	--	--	Ja
3701HL	1e Hogeweg 178 <L=3,49> [28/47]	4,98	Relatief				--	5,00	8,00	11,00	--	--	Ja
3701HL	1e Hogeweg 178 <L=2,55> [29/47]	5,37	Relatief				--	5,00	8,00	11,00	--	--	Ja
3701HL	1e Hogeweg 178 <L=3,16> [30/47]	5,96	Relatief				--	5,00	8,00	11,00	--	--	Ja
3701HL	1e Hogeweg 178 <L=4,52> [31/47]	6,03	Relatief				--	5,00	8,00	11,00	--	--	Ja
3701HL	1e Hogeweg 178 <L=4,52> [32/47]	6,07	Relatief				--	5,00	8,00	11,00	--	--	Ja
3701HL	1e Hogeweg 178 <L=4,52> [33/47]	6,07	Relatief				--	5,00	8,00	11,00	--	--	Ja
3701HL	1e Hogeweg 178 <L=4,52> [34/47]	6,06	Relatief				--	5,00	8,00	11,00	--	--	Ja
3701HL	1e Hogeweg 178 <L=4,52> [35/47]	5,83	Relatief				--	5,00	8,00	11,00	--	--	Ja
3701HL	1e Hogeweg 178 <L=2,95> [36/47]	5,95	Relatief				--	5,00	8,00	11,00	--	--	Ja
3701HL	1e Hogeweg 178 <L=2,95> [37/47]	6,06	Relatief				--	5,00	8,00	11,00	--	--	Ja
3701HL	1e Hogeweg 178 <L=3,84> [38/47]	5,89	Relatief				--	--	8,00	11,00	--	--	Ja
3701HL	1e Hogeweg 178 <L=3,84> [39/47]	5,85	Relatief				--	5,00	8,00	11,00	--	--	Ja
3701HL	1e Hogeweg 178 <L=3,54> [40/47]	6,09	Relatief				--	5,00	8,00	11,00	--	--	Ja
3701HL	1e Hogeweg 178 <L=3,54> [41/47]	6,09	Relatief				--	5,00	8,00	11,00	--	--	Ja
3701HL	1e Hogeweg 178 <L=3,54> [42/47]	6,09	Relatief				--	5,00	8,00	11,00	--	--	Ja
3701HL	1e Hogeweg 178 <L=3,13> [43/47]	6,09	Relatief				--	5,00	8,00	11,00	--	--	Ja
3701HL	1e Hogeweg 178 <L=3,13> [44/47]	6,08	Relatief				--	5,00	8,00	11,00	--	--	Ja
3701HL	1e Hogeweg 178 <L=2,75> [45/47]	6,01	Relatief				--	5,00	8,00	11,00	--	--	Ja
3701HL	1e Hogeweg 178 <L=3,73> [46/47]	5,69	Relatief				--	5,00	8,00	11,00	--	--	Ja
3701HL	1e Hogeweg 178 <L=3,73> [47/47]	5,88	Relatief				--	5,00	8,00	11,00	--	--	Ja
3701HD	Kerkweg 53 <L=3,09> [1/1]	4,79	Relatief				2,00	5,00	8,00	11,00	--	--	Ja
3701HD	Kerkweg 53 <L=3,55> [1/2]	4,78	Relatief				2,00	5,00	8,00	11,00	--	--	Ja
3701HD	Kerkweg 53 <L=3,65> [2/2]	4,82	Relatief				2,00	5,00	8,00	11,00	--	--	Ja
3701HD	Kerkweg 53 <L=3,86> [1/1]	4,82	Relatief				2,00	5,00	8,00	11,00	--	--	Ja
3701HJ	1e Hogeweg 73A <L=3,21> [1/4]	4,82	Relatief				2,00	--	--	--	--	--	Ja
3701HJ	1e Hogeweg 73A <L=3,21> [2/4]	4,81	Relatief				2,00	--	--	--	--	--	Ja
3701HJ	1e Hogeweg 73A <L=3,09> [3/4]	4,81	Relatief				2,00	--	--	--	--	--	Ja
3701HJ	1e Hogeweg 73A <L=3,79> [4/4]	4,83	Relatief				2,00	--	--	--	--	--	Ja
3701HJ	1e Hogeweg 73A <L=2,89> [1/4]	4,86	Relatief				2,00	5,00	8,00	11,00	--	--	Ja
3701HJ	1e Hogeweg 73A <L=2,89> [2/4]	4,84	Relatief				2,00	5,00	8,00	11,00	--	--	Ja
3701HJ	1e Hogeweg 73A <L=4,20> [3/4]	4,83	Relatief				--	5,00	8,00	11,00	--	--	Ja
3701HJ	1e Hogeweg 73A <L=4,20> [4/4]	4,83	Relatief				--	5,00	8,00	11,00	--	--	Ja

Model: Zeist - dB(A)  
 Combinatiemodel - Fase 3: Combinatie  
 Groep: (hoofdgroep)  
 Lijst van Toetspunten, voor rekenmethode Geluid algemeen - Omgevingswet

Naam	Omschr.	Maaiveld	Hdef.	Namespace	LokaalID	Versie	Hoogte A	Hoogte B	Hoogte C	Hoogte D	Hoogte E	Hoogte F	Gevel
3701HH	1e Hogeweg 71 <L=4,51> [1/3]	4,91	Relatief				--	--	--	11,00	--	--	Ja
3701HH	1e Hogeweg 71 <L=3,29> [2/3]	4,82	Relatief				2,00	5,00	8,00	11,00	--	--	Ja
3701HH	1e Hogeweg 71 <L=3,29> [3/3]	4,83	Relatief				2,00	5,00	8,00	11,00	--	--	Ja
3701HH	1e Hogeweg 69 <L=2,64> [1/6]	4,93	Relatief				--	--	--	11,00	--	--	Ja
3701HH	1e Hogeweg 69 <L=2,64> [2/6]	4,92	Relatief				--	--	--	11,00	--	--	Ja
3701HH	1e Hogeweg 69 <L=4,60> [3/6]	4,84	Relatief				2,00	5,00	8,00	11,00	--	--	Ja
3701HH	1e Hogeweg 69 <L=4,60> [4/6]	4,90	Relatief				2,00	5,00	8,00	11,00	--	--	Ja
3701HH	1e Hogeweg 69 <L=3,08> [5/6]	4,83	Relatief				2,00	5,00	8,00	11,00	--	--	Ja
3701HH	1e Hogeweg 69 <L=3,08> [6/6]	4,82	Relatief				2,00	5,00	8,00	11,00	--	--	Ja
3701HH	1e Hogeweg 63 <L=4,53> [1/6]	4,86	Relatief				--	--	--	11,00	--	--	Ja
3701HH	1e Hogeweg 63 <L=4,53> [2/6]	4,89	Relatief				--	--	--	11,00	--	--	Ja
3701HH	1e Hogeweg 63 <L=2,72> [3/6]	4,92	Relatief				--	--	--	11,00	--	--	Ja
3701HH	1e Hogeweg 63 <L=2,72> [4/6]	4,93	Relatief				--	--	--	11,00	--	--	Ja
3701HH	1e Hogeweg 63 <L=3,05> [5/6]	4,86	Relatief				2,00	5,00	8,00	11,00	--	--	Ja
3701HH	1e Hogeweg 63 <L=3,05> [6/6]	4,85	Relatief				2,00	5,00	8,00	11,00	--	--	Ja
3701HD	Kerkweg 53 <L=4,68> [1/2]	4,72	Relatief				2,00	5,00	8,00	11,00	--	--	Ja
3701HD	Kerkweg 53 <L=4,68> [2/2]	4,73	Relatief				2,00	5,00	8,00	11,00	--	--	Ja
3701HG	1e Hogeweg 33 <L=2,67> [1/4]	4,86	Relatief				--	--	--	11,00	--	--	Ja
3701HG	1e Hogeweg 33 <L=2,67> [2/4]	4,88	Relatief				--	--	--	11,00	--	--	Ja
3701HG	1e Hogeweg 33 <L=2,88> [3/4]	4,88	Relatief				2,00	5,00	8,00	11,00	--	--	Ja
3701HG	1e Hogeweg 33 <L=2,88> [4/4]	4,88	Relatief				2,00	5,00	8,00	11,00	--	--	Ja
3701HG	1e Hogeweg 35 <L=2,71> [1/7]	4,88	Relatief				2,00	5,00	8,00	11,00	--	--	Ja
3701HG	1e Hogeweg 35 <L=2,71> [2/7]	4,88	Relatief				2,00	5,00	8,00	11,00	--	--	Ja
3701HG	1e Hogeweg 35 <L=2,67> [3/7]	4,88	Relatief				--	--	--	11,00	--	--	Ja
3701HG	1e Hogeweg 35 <L=3,11> [4/7]	4,78	Relatief				--	--	--	11,00	--	--	Ja
3701HG	1e Hogeweg 35 <L=3,21> [5/7]	4,82	Relatief				2,00	5,00	8,00	11,00	--	--	Ja
3701HG	1e Hogeweg 35 <L=2,95> [6/7]	4,88	Relatief				2,00	5,00	8,00	11,00	--	--	Ja
3701HG	1e Hogeweg 35 <L=2,95> [7/7]	4,88	Relatief				2,00	5,00	8,00	11,00	--	--	Ja
3701HG	1e Hogeweg 37 <L=2,79> [1/8]	4,83	Relatief				2,00	5,00	8,00	11,00	--	--	Ja
3701HG	1e Hogeweg 37 <L=4,42> [2/8]	4,83	Relatief				2,00	5,00	8,00	11,00	--	--	Ja
3701HG	1e Hogeweg 37 <L=4,42> [3/8]	4,84	Relatief				2,00	5,00	8,00	11,00	--	--	Ja
3701HG	1e Hogeweg 37 <L=3,62> [4/8]	4,85	Relatief				2,00	5,00	8,00	11,00	--	--	Ja
3701HG	1e Hogeweg 37 <L=2,94> [5/8]	4,85	Relatief				--	--	--	11,00	--	--	Ja
3701HG	1e Hogeweg 37 <L=2,94> [6/8]	4,85	Relatief				--	--	--	11,00	--	--	Ja
3701HG	1e Hogeweg 37 <L=4,75> [7/8]	4,84	Relatief				--	--	--	11,00	--	--	Ja
3701HG	1e Hogeweg 37 <L=4,75> [8/8]	4,83	Relatief				--	--	--	11,00	--	--	Ja
3701HG	1e Hogeweg 39 <L=3,02> [1/4]	4,84	Relatief				2,00	5,00	8,00	--	--	--	Ja
3701HG	1e Hogeweg 39 <L=3,02> [2/4]	4,83	Relatief				2,00	5,00	8,00	--	--	--	Ja
3701HG	1e Hogeweg 39 <L=2,99> [3/4]	4,83	Relatief				2,00	5,00	8,00	--	--	--	Ja
3701HG	1e Hogeweg 39 <L=2,99> [4/4]	4,83	Relatief				2,00	5,00	8,00	--	--	--	Ja
3701HH	1e Hogeweg 41 <L=2,63> [1/4]	4,83	Relatief				2,00	5,00	8,00	--	--	--	Ja
3701HH	1e Hogeweg 41 <L=2,63> [2/4]	4,83	Relatief				2,00	5,00	8,00	--	--	--	Ja
3701HH	1e Hogeweg 41 <L=2,88> [3/4]	4,83	Relatief				2,00	5,00	8,00	--	--	--	Ja
3701HH	1e Hogeweg 41 <L=2,88> [4/4]	4,83	Relatief				2,00	5,00	8,00	--	--	--	Ja
3701HH	1e Hogeweg 43 <L=2,75> [1/3]	4,83	Relatief				2,00	5,00	8,00	--	--	--	Ja
3701HH	1e Hogeweg 43 <L=2,90> [2/3]	4,83	Relatief				2,00	5,00	8,00	--	--	--	Ja
3701HH	1e Hogeweg 43 <L=2,90> [3/3]	4,83	Relatief				2,00	5,00	8,00	--	--	--	Ja
3701HH	1e Hogeweg 45 <L=2,64> [1/3]	4,83	Relatief				2,00	5,00	8,00	--	--	--	Ja
3701HH	1e Hogeweg 45 <L=4,35> [2/3]	4,83	Relatief				2,00	5,00	8,00	--	--	--	Ja
3701HH	1e Hogeweg 45 <L=4,35> [3/3]	4,83	Relatief				2,00	5,00	8,00	--	--	--	Ja
3701HH	1e Hogeweg 47 <L=4,54> [1/8]	4,82	Relatief				--	--	--	11,00	--	--	Ja
3701HH	1e Hogeweg 47 <L=4,54> [2/8]	4,81	Relatief				--	--	--	11,00	--	--	Ja
3701HH	1e Hogeweg 47 <L=4,88> [3/8]	4,84	Relatief				--	--	--	11,00	--	--	Ja
3701HH	1e Hogeweg 47 <L=4,88> [4/8]	4,84	Relatief				--	--	--	11,00	--	--	Ja
3701HH	1e Hogeweg 47 <L=4,49> [5/8]	4,84	Relatief				2,00	5,00	8,00	11,00	--	--	Ja
3701HH	1e Hogeweg 47 <L=4,49> [6/8]	4,85	Relatief				2,00	5,00	8,00	11,00	--	--	Ja
3701HH	1e Hogeweg 47 <L=2,98> [7/8]	4,83	Relatief				2,00	5,00	8,00	11,00	--	--	Ja
3701HH	1e Hogeweg 47 <L=2,98> [8/8]	4,83	Relatief				2,00	5,00	8,00	11,00	--	--	Ja
3701HH	1e Hogeweg 49 <L=2,78> [1/4]	4,81	Relatief				2,00	5,00	8,00	--	--	--	Ja
3701HH	1e Hogeweg 49 <L=2,78> [2/4]	4,79	Relatief				2,00	5,00	8,00	--	--	--	Ja
3701HH	1e Hogeweg 49 <L=3,16> [3/4]	4,84	Relatief				2,00	5,00	8,00	--	--	--	Ja
3701HH	1e Hogeweg 49 <L=3,16> [4/4]	4,83	Relatief				2,00	5,00	8,00	--	--	--	Ja
3701HH	1e Hogeweg 53 <L=4,60> [1/6]	4,84	Relatief				--	--	--	11,00	--	--	Ja

Model: Zeist - dB(A)  
 Combinatiemodel - Fase 3: Combinatie  
 Groep: (hoofdgroep)  
 Lijst van Toetspunten, voor rekenmethode Geluid algemeen - Omgevingswet

Naam	Omschr.	Maaiveld	Hdef.	Namespace	LokaalID	Versie	Hoogte A	Hoogte B	Hoogte C	Hoogte D	Hoogte E	Hoogte F	Gevel
3701HH	1e Hogeweg 53 <L=4,60> [2/6]	4,84	Relatief				--	--	--	11,00	--	--	Ja
3701HH	1e Hogeweg 53 <L=2,82> [3/6]	4,84	Relatief				2,00	5,00	8,00	11,00	--	--	Ja
3701HH	1e Hogeweg 53 <L=2,82> [4/6]	4,84	Relatief				2,00	5,00	8,00	11,00	--	--	Ja
3701HH	1e Hogeweg 53 <L=3,17> [5/6]	4,84	Relatief				2,00	5,00	8,00	11,00	--	--	Ja
3701HH	1e Hogeweg 53 <L=3,17> [6/6]	4,84	Relatief				2,00	5,00	8,00	11,00	--	--	Ja
3701HH	1e Hogeweg 55 <L=2,71> [1/4]	4,84	Relatief				2,00	5,00	8,00	11,00	--	--	Ja
3701HH	1e Hogeweg 55 <L=2,71> [2/4]	4,84	Relatief				2,00	5,00	8,00	11,00	--	--	Ja
3701HH	1e Hogeweg 55 <L=3,11> [3/4]	4,84	Relatief				2,00	5,00	8,00	11,00	--	--	Ja
3701HH	1e Hogeweg 55 <L=3,11> [4/4]	4,84	Relatief				2,00	5,00	8,00	11,00	--	--	Ja
3701HH	1e Hogeweg 57 <L=3,35> [1/7]	4,83	Relatief				--	--	--	11,00	--	--	Ja
3701HH	1e Hogeweg 57 <L=3,35> [2/7]	4,83	Relatief				--	--	--	11,00	--	--	Ja
3701HH	1e Hogeweg 57 <L=3,35> [3/7]	4,84	Relatief				--	--	--	11,00	--	--	Ja
3701HH	1e Hogeweg 57 <L=4,48> [4/7]	4,84	Relatief				2,00	5,00	8,00	11,00	--	--	Ja
3701HH	1e Hogeweg 57 <L=4,48> [5/7]	4,84	Relatief				2,00	5,00	8,00	11,00	--	--	Ja
3701HH	1e Hogeweg 57 <L=3,09> [6/7]	4,84	Relatief				2,00	5,00	8,00	11,00	--	--	Ja
3701HH	1e Hogeweg 57 <L=3,09> [7/7]	4,84	Relatief				2,00	5,00	8,00	11,00	--	--	Ja
3701HH	1e Hogeweg 59 <L=2,88> [1/2]	4,82	Relatief				2,00	5,00	8,00	--	--	--	Ja
3701HH	1e Hogeweg 59 <L=2,88> [2/2]	4,83	Relatief				2,00	5,00	8,00	--	--	--	Ja
3701HH	1e Hogeweg 67 <L=4,65> [1/6]	4,97	Relatief				2,00	5,00	8,00	11,00	--	--	Ja
3701HH	1e Hogeweg 67 <L=4,65> [2/6]	4,96	Relatief				2,00	5,00	8,00	11,00	--	--	Ja
3701HH	1e Hogeweg 67 <L=4,55> [3/6]	4,95	Relatief				2,00	5,00	8,00	11,00	--	--	Ja
3701HH	1e Hogeweg 67 <L=4,55> [4/6]	4,90	Relatief				2,00	5,00	8,00	11,00	--	--	Ja
3701HH	1e Hogeweg 67 <L=2,93> [5/6]	4,87	Relatief				2,00	5,00	8,00	11,00	--	--	Ja
3701HH	1e Hogeweg 67 <L=2,93> [6/6]	4,89	Relatief				2,00	5,00	8,00	11,00	--	--	Ja
3701HH	1e Hogeweg 61 <L=2,77> [1/4]	4,86	Relatief				2,00	5,00	8,00	--	--	--	Ja
3701HH	1e Hogeweg 61 <L=2,77> [2/4]	4,90	Relatief				2,00	5,00	8,00	--	--	--	Ja
3701HH	1e Hogeweg 61 <L=3,07> [3/4]	4,83	Relatief				2,00	5,00	8,00	--	--	--	Ja
3701HH	1e Hogeweg 61 <L=3,07> [4/4]	4,81	Relatief				2,00	5,00	8,00	--	--	--	Ja
3701HH	1e Hogeweg 65 <L=2,82> [1/5]	4,96	Relatief				--	--	--	11,00	--	--	Ja
3701HH	1e Hogeweg 65 <L=2,82> [2/5]	4,97	Relatief				--	--	--	11,00	--	--	Ja
3701HH	1e Hogeweg 65 <L=3,34> [3/5]	4,95	Relatief				2,00	5,00	8,00	11,00	--	--	Ja
3701HH	1e Hogeweg 65 <L=3,14> [4/5]	4,89	Relatief				2,00	5,00	8,00	11,00	--	--	Ja
3701HH	1e Hogeweg 65 <L=3,14> [5/5]	4,87	Relatief				2,00	5,00	8,00	11,00	--	--	Ja
3701HH	1e Hogeweg 51 <L=2,69> [1/4]	4,81	Relatief				2,00	5,00	8,00	--	--	--	Ja
3701HH	1e Hogeweg 51 <L=2,69> [2/4]	4,84	Relatief				2,00	5,00	8,00	--	--	--	Ja
3701HH	1e Hogeweg 51 <L=3,06> [3/4]	4,84	Relatief				2,00	5,00	8,00	--	--	--	Ja
3701HH	1e Hogeweg 51 <L=3,06> [4/4]	4,84	Relatief				2,00	5,00	8,00	--	--	--	Ja
FOH		4,42	Relatief				2,00	--	--	--	--	--	Ja
3701AG	Jufferstraat 10-38 <L=4,17> [1/23]	4,57	Relatief				2,00	5,00	8,00	11,00	--	--	Ja
3701AG	Jufferstraat 10-38 <L=4,17> [2/23]	4,68	Relatief				2,00	5,00	8,00	11,00	--	--	Ja
3701AG	Jufferstraat 10-38 <L=2,36> [3/23]	4,74	Relatief				2,00	5,00	8,00	11,00	--	--	Ja
3701AG	Jufferstraat 10-38 <L=2,30> [4/23]	4,68	Relatief				2,00	5,00	8,00	11,00	--	--	Ja
3701AG	Jufferstraat 10-38 <L=2,53> [5/23]	4,66	Relatief				2,00	5,00	8,00	11,00	--	--	Ja
3701AG	Jufferstraat 10-38 <L=8,10> [6/23]	4,56	Relatief				2,00	5,00	8,00	11,00	--	--	Ja
3701AG	Jufferstraat 10-38 <L=7,74> [7/23]	4,49	Relatief				2,00	5,00	8,00	11,00	--	--	Ja
3701AG	Jufferstraat 10-38 <L=2,42> [8/23]	4,48	Relatief				2,00	5,00	8,00	11,00	--	--	Ja
3701AG	Jufferstraat 10-38 <L=9,02> [9/23]	4,47	Relatief				2,00	5,00	8,00	11,00	--	--	Ja
3701AG	Jufferstraat 10-38 <L=2,91> [10/23]	4,46	Relatief				2,00	5,00	8,00	11,00	--	--	Ja
3701AG	Jufferstraat 10-38 <L=2,21> [11/23]	4,45	Relatief				2,00	5,00	8,00	11,00	--	--	Ja
3701AG	Jufferstraat 10-38 <L=15,14> [12/23]	4,44	Relatief				2,00	5,00	8,00	11,00	--	--	Ja
3701AG	Jufferstraat 10-38 <L=5,87> [13/23]	4,45	Relatief				2,00	5,00	8,00	11,00	--	--	Ja
3701AG	Jufferstraat 10-38 <L=2,98> [14/23]	4,45	Relatief				2,00	5,00	8,00	11,00	--	--	Ja
3701AG	Jufferstraat 10-38 <L=3,46> [15/23]	4,45	Relatief				2,00	5,00	8,00	11,00	--	--	Ja
3701AG	Jufferstraat 10-38 <L=7,19> [16/23]	4,46	Relatief				2,00	5,00	8,00	11,00	--	--	Ja
3701AG	Jufferstraat 10-38 <L=2,96> [17/23]	4,46	Relatief				2,00	5,00	8,00	11,00	--	--	Ja
3701AG	Jufferstraat 10-38 <L=3,41> [18/23]	4,46	Relatief				2,00	5,00	8,00	11,00	--	--	Ja
3701AG	Jufferstraat 10-38 <L=7,19> [19/23]	4,46	Relatief				2,00	5,00	8,00	11,00	--	--	Ja
3701AG	Jufferstraat 10-38 <L=5,88> [20/23]	4,46	Relatief				2,00	5,00	8,00	11,00	--	--	Ja
3701AG	Jufferstraat 10-38 <L=3,46> [21/23]	4,47	Relatief				2,00	5,00	8,00	11,00	--	--	Ja
3701AG	Jufferstraat 10-38 <L=2,95> [22/23]	4,48	Relatief				2,00	5,00	8,00	11,00	--	--	Ja
3701AG	Jufferstraat 10-38 <L=2,19> [23/23]	4,49	Relatief				2,00	5,00	8,00	11,00	--	--	Ja
3701AG	Jufferstraat 10-38 <L=2,85> [1/2]	4,50	Relatief				2,00	5,00	8,00	11,00	--	--	Ja
3701AG	Jufferstraat 10-38 <L=2,22> [2/2]	4,50	Relatief				2,00	5,00	8,00	11,00	--	--	Ja

Model: Zeist - dB(A)  
Combinatiemodel - Fase 3: Combinatie  
Groep: (hoofdgroep)  
Lijst van Toetspunten, voor rekenmethode Geluid algemeen - Omgevingswet

Naam	Omschr.	Maaiveld	Hdef.	Namespace	LokaalID	Versie	Hoogte A	Hoogte B	Hoogte C	Hoogte D	Hoogte E	Hoogte F	Gevel
3701AR	Herenlaan 1 <L=9,44> [1/5]	4,81	Relatief				2,00	5,00	8,00	--	--	--	Ja
3701AR	Herenlaan 1 <L=6,16> [2/5]	4,85	Relatief				2,00	5,00	8,00	--	--	--	Ja
3701AR	Herenlaan 1 <L=3,56> [3/5]	4,87	Relatief				2,00	5,00	8,00	--	--	--	Ja
3701AR	Herenlaan 1 <L=5,84> [4/5]	4,88	Relatief				2,00	5,00	8,00	--	--	--	Ja
3701AR	Herenlaan 1 <L=6,81> [5/5]	4,85	Relatief				2,00	5,00	8,00	--	--	--	Ja
3701AD	Jufferstraat 1B <L=4,69> [1/4]	4,83	Relatief				2,00	5,00	8,00	--	--	--	Ja
3701AD	Jufferstraat 1B <L=6,91> [2/4]	4,80	Relatief				2,00	5,00	8,00	--	--	--	Ja
3701AD	Jufferstraat 1B <L=9,36> [3/4]	4,80	Relatief				2,00	5,00	8,00	--	--	--	Ja
3701AD	Jufferstraat 1B <L=6,87> [4/4]	4,84	Relatief				2,00	5,00	8,00	--	--	--	Ja
3701HB	1e Dorpsstraat 24C <L=2,86> [1/3]	4,75	Relatief				2,00	5,00	8,00	11,00	--	--	Ja
3701HB	1e Dorpsstraat 24C <L=7,28> [2/3]	4,80	Relatief				2,00	5,00	8,00	11,00	--	--	Ja
3701HB	1e Dorpsstraat 24C <L=11,10> [3/3]	4,54	Relatief				2,00	5,00	8,00	11,00	--	--	Ja
3701HB	1e Dorpsstraat 22B <L=9,33> [1/2]	4,88	Relatief				2,00	5,00	8,00	11,00	--	--	Ja
3701HB	1e Dorpsstraat 22B <L=10,12> [2/2]	4,80	Relatief				2,00	5,00	8,00	11,00	--	--	Ja
3701HC	Maurikstraat 19 <L=15,72> [3/8]	4,95	Relatief				--	5,00	8,00	11,00	--	--	Ja
3701HC	Maurikstraat 19 <L=3,18> [4/8]	4,67	Relatief				--	5,00	8,00	11,00	--	--	Ja
3701HC	Het Rond 9000 <L=18,06> [3/3]	5,27	Relatief				--	5,00	8,00	11,00	--	--	Ja
3701HC	Het Rond 9000 <L=11,29> [1/2]	5,25	Relatief				--	5,00	8,00	11,00	--	--	Ja
3701HC	Het Rond 9000 <L=5,94> [2/2]	4,85	Relatief				--	5,00	8,00	11,00	--	--	Ja
FOH	FOH Weeshuislaan	5,08	Relatief				2,00	--	--	--	--	--	Ja
1	Slotlaan 165-169	5,13	Relatief				--	5,00	8,00	11,00	--	--	Ja
2	Slotlaan 165-169	5,12	Relatief				--	5,00	8,00	11,00	--	--	Ja
3	Slotlaan 165-169	5,11	Relatief				--	5,00	8,00	11,00	--	--	Ja
4	Slotlaan 165-169	5,11	Relatief				--	5,00	8,00	11,00	--	--	Ja
5	Slotlaan 165-169	5,10	Relatief				--	5,00	8,00	11,00	--	--	Ja
6	Slotlaan 165-169	5,13	Relatief				--	5,00	8,00	11,00	--	--	Ja
7	Slotlaan 165-169	5,14	Relatief				--	5,00	8,00	11,00	--	--	Ja
8	Slotlaan 165-169	5,14	Relatief				--	5,00	8,00	11,00	--	--	Ja
9	Slotlaan 165-169	5,14	Relatief				--	5,00	8,00	11,00	--	--	Ja
10	Slotlaan 165-169	5,13	Relatief				2,00	5,00	8,00	11,00	--	--	Ja
11	Slotlaan 165-169	5,13	Relatief				2,00	5,00	8,00	11,00	--	--	Ja
12	Weeshuislaan 2,6	5,06	Relatief				--	5,00	8,00	--	--	--	Ja
13	Weeshuislaan 2,6	5,03	Relatief				--	5,00	8,00	--	--	--	Ja
14	Antonlaan 2,8,10,20,22	5,02	Relatief				--	5,00	8,00	11,00	14,00	--	Ja
15	Antonlaan 2,8,10,20,22	4,80	Relatief				--	5,00	8,00	11,00	14,00	--	Ja
16	Weeshuislaan 2-6	5,09	Relatief				--	5,00	8,00	--	--	--	Ja
17	Antonlaan 2,8,10,20,22	4,94	Relatief				--	5,00	8,00	11,00	14,00	--	Ja
18	Antonlaan 2,8,10,20,22	5,00	Relatief				--	5,00	8,00	11,00	14,00	--	Ja
19	Antonlaan 30,32	5,07	Relatief				--	5,00	8,00	11,00	--	--	Ja
20	Antonlaan 2,8,10,20,22	5,02	Relatief				--	--	--	--	14,00	--	Ja
21	Antonlaan 2,8,10,20,22	5,03	Relatief				--	--	--	--	14,00	--	Ja
22	Antonlaan 4,12,24	5,06	Relatief				--	5,00	8,00	--	--	--	Ja
23	Antonlaan 4,12,24	4,89	Relatief				--	5,00	8,00	--	--	--	Ja
24	Antonlaan14,16,26,28,34,36	5,04	Relatief				--	5,00	8,00	11,00	--	--	Ja
25	Antonlaan14,16,26,28,34,36	5,08	Relatief				--	5,00	8,00	11,00	--	--	Ja
26	Antonlaan14,16,26,28,34,36	4,98	Relatief				--	5,00	8,00	11,00	--	--	Ja
27	Antonlaan14,16,26,28,34,36	5,00	Relatief				--	5,00	8,00	11,00	--	--	Ja
28	Antonlaan14,16,26,28,34,36	5,09	Relatief				--	5,00	8,00	11,00	--	--	Ja
29	Antonlaan14,16,26,28,34,36	5,10	Relatief				--	5,00	8,00	11,00	--	--	Ja
30	Slotlaan 153-161	5,12	Relatief				--	5,00	8,00	11,00	--	--	Ja
31	Slotlaan 153-161	5,11	Relatief				--	5,00	8,00	11,00	--	--	Ja
32	Slotlaan 153-161	5,11	Relatief				--	5,00	8,00	11,00	--	--	Ja
33	Slotlaan 153-161	5,12	Relatief				--	5,00	8,00	11,00	--	--	Ja
34	Slotlaan 153-161	5,12	Relatief				--	5,00	8,00	11,00	--	--	Ja
35	Slotlaan 153-161	5,12	Relatief				--	5,00	8,00	11,00	--	--	Ja
36	Slotlaan 153-161	5,12	Relatief				--	5,00	8,00	11,00	--	--	Ja
37	Slotlaan 153-161	5,11	Relatief				--	5,00	8,00	11,00	--	--	Ja
38	Slotlaan 153-161	5,11	Relatief				--	5,00	8,00	11,00	--	--	Ja
39	Slotlaan 153-161	5,11	Relatief				--	5,00	8,00	11,00	--	--	Ja
40	Slotlaan 153-161	5,08	Relatief				--	5,00	8,00	11,00	--	--	Ja
41	Slotlaan 153-161	5,05	Relatief				--	5,00	8,00	11,00	--	--	Ja
42	Slotlaan 153-161	5,05	Relatief				--	5,00	8,00	11,00	--	--	Ja
43	Slotlaan 153-161	5,05	Relatief				--	5,00	8,00	11,00	--	--	Ja

Model: Zeist - dB(A)  
Combinatiemodel - Fase 3: Combinatie  
Groep: (hoofdgroep)  
Lijst van Toetspunten, voor rekenmethode Geluid algemeen - Omgevingswet

Naam	Omschr.	Maaiveld	Hdef.	Namespace	LokaalID	Versie	Hoogte A	Hoogte B	Hoogte C	Hoogte D	Hoogte E	Hoogte F	Gevel
44	Weeshuislaan 5-19	5,08	Relatief				--	--	8,00	11,00	--	--	Ja
45	Weeshuislaan 5-19	5,07	Relatief				--	--	8,00	11,00	--	--	Ja
46	Weeshuislaan 5-19	5,38	Relatief				--	--	8,00	11,00	--	--	Ja
47	Weeshuislaan 5-19	5,33	Relatief				--	--	8,00	11,00	--	--	Ja
48	Weeshuislaan 5-19	5,12	Relatief				--	--	8,00	11,00	--	--	Ja
49	Weeshuislaan 5-19	5,15	Relatief				--	--	--	--	14,00	--	Ja
50	Weeshuislaan 5-19	5,35	Relatief				--	--	--	--	14,00	--	Ja
51	Weeshuislaan 5-19	5,44	Relatief				--	--	--	--	14,00	--	Ja
52	Emmaplein 210-244	6,14	Relatief				--	--	8,00	11,00	14,00	17,00	Ja
53	Emmaplein 210-244	6,14	Relatief				--	--	8,00	11,00	14,00	17,00	Ja
54	Emmaplein 210-244	6,12	Relatief				--	--	8,00	11,00	14,00	17,00	Ja
55	Emmaplein 210-244	6,10	Relatief				--	--	8,00	11,00	14,00	17,00	Ja
56	Emmaplein 210-244	6,08	Relatief				--	--	8,00	11,00	14,00	17,00	Ja
57	Emmaplein 210-244	6,14	Relatief				--	--	8,00	11,00	14,00	17,00	Ja
58	Emmaplein 210-244	6,13	Relatief				--	--	--	--	14,00	17,00	Ja
59	Emmaplein 210-244	6,10	Relatief				--	--	--	--	14,00	17,00	Ja
60	Emmaplein 210-244	6,12	Relatief				--	--	8,00	11,00	--	--	Ja
61	Emmaplein 210-244	6,09	Relatief				--	--	8,00	11,00	--	--	Ja
62	Emmaplein 210-244	6,08	Relatief				--	--	--	--	14,00	17,00	Ja
63	Emmaplein 210-244	6,08	Relatief				--	--	--	--	14,00	17,00	Ja
64	Emmaplein 210-244	6,08	Relatief				--	--	8,00	11,00	--	--	Ja
65	Emmaplein 210-244	6,08	Relatief				--	--	8,00	11,00	--	--	Ja
66	Weeshuislaan 5-19	5,71	Relatief				--	--	--	--	14,00	--	Ja
67	Slotlaan 162-168	5,22	Relatief				--	5,00	8,00	--	--	--	Ja
68	Slotlaan 162-168	5,21	Relatief				--	5,00	8,00	--	--	--	Ja
69	Slotlaan 162-168	5,23	Relatief				--	5,00	8,00	--	--	--	Ja
70	Slotlaan 170	5,24	Relatief				--	5,00	8,00	--	--	--	Ja
71	Slotlaan 172	5,25	Relatief				--	5,00	8,00	--	--	--	Ja
72	Slotlaan 174	5,23	Relatief				--	5,00	8,00	--	--	--	Ja
73	Slotlaan 176	5,20	Relatief				--	5,00	8,00	--	--	--	Ja
74	Slotlaan 176	5,18	Relatief				--	5,00	8,00	--	--	--	Ja
75	Slotlaan 180	5,17	Relatief				--	5,00	8,00	--	--	--	Ja
76	Slotlaan 162-168	5,30	Relatief				--	5,00	8,00	--	--	--	Ja
77	Slotlaan 170	5,25	Relatief				--	5,00	8,00	--	--	--	Ja
78	Slotlaan 172	5,22	Relatief				--	5,00	8,00	--	--	--	Ja
79	Slotlaan 174	5,20	Relatief				--	5,00	8,00	--	--	--	Ja
80	Slotlaan 176	5,18	Relatief				--	5,00	8,00	--	--	--	Ja
81	Slotlaan 176	5,26	Relatief				--	5,00	8,00	--	--	--	Ja
82	Slotlaan 180	5,34	Relatief				--	5,00	8,00	--	--	--	Ja
83	Slotlaan 158	5,20	Relatief				--	5,00	--	--	--	--	Ja
84	Slotlaan 158	5,21	Relatief				--	5,00	--	--	--	--	Ja
85	Slotlaan 158	5,19	Relatief				--	5,00	--	--	--	--	Ja
86	Slotlaan 156	5,18	Relatief				--	5,00	8,00	--	--	--	Ja
87	Slotlaan 156	5,17	Relatief				--	5,00	8,00	--	--	--	Ja
88	Slotlaan 152	5,16	Relatief				--	5,00	8,00	--	--	--	Ja
89	Slotlaan 152	5,16	Relatief				--	5,00	8,00	--	--	--	Ja
90	Slotlaan 152	5,19	Relatief				--	5,00	8,00	--	--	--	Ja
91	Slotlaan 152	5,22	Relatief				--	5,00	8,00	--	--	--	Ja
92	Slotlaan 152	5,20	Relatief				--	5,00	8,00	--	--	--	Ja
93	Slotlaan 156	5,26	Relatief				--	5,00	8,00	--	--	--	Ja
94	Slotlaan 156	5,19	Relatief				--	5,00	8,00	--	--	--	Ja
95	Huydecoperweg 1	5,35	Relatief				2,00	5,00	--	--	--	--	Ja
96	Huydecoperweg 1	5,34	Relatief				2,00	--	--	--	--	--	Ja
97	Huydecoperweg 1	5,32	Relatief				2,00	--	--	--	--	--	Ja
98	Huydecoperweg 3	5,32	Relatief				2,00	--	--	--	--	--	Ja
99	Huydecoperweg 3	5,36	Relatief				--	5,00	--	--	--	--	Ja
100	Huydecoperweg 3	5,40	Relatief				2,00	5,00	--	--	--	--	Ja
101	Huydecoperweg 5	5,35	Relatief				--	5,00	--	--	--	--	Ja
102	Huydecoperweg 5	5,36	Relatief				2,00	5,00	--	--	--	--	Ja
103	Huydecoperweg 5	5,18	Relatief				2,00	5,00	--	--	--	--	Ja
104	Huydecoperweg 7	5,12	Relatief				2,00	5,00	--	--	--	--	Ja
105	Huydecoperweg 7	5,20	Relatief				2,00	5,00	--	--	--	--	Ja
106	Huydecoperweg 7	5,30	Relatief				--	5,00	--	--	--	--	Ja

Model: Zeist - dB(A)  
Combinatiemodel - Fase 3: Combinatie  
Groep: (hoofdgroep)  
Lijst van Toetspunten, voor rekenmethode Geluid algemeen - Omgevingswet

Naam	Omschr.	Maaiveld	Hdef.	Namespace	LokaalID	Versie	Hoogte A	Hoogte B	Hoogte C	Hoogte D	Hoogte E	Hoogte F	Gevel
107	Huydecoperweg 9	5,21	Relatief				2,00	5,00	8,00	--	--	--	Ja
108	Huydecoperweg 9	5,14	Relatief				2,00	5,00	8,00	--	--	--	Ja
109	Huydecoperweg 9	5,21	Relatief				2,00	5,00	8,00	--	--	--	Ja
110	Huydecoperweg 9a	5,16	Relatief				2,00	5,00	8,00	--	--	--	Ja
111	Huydecoperweg 9A	5,19	Relatief				2,00	5,00	8,00	--	--	--	Ja
112	Huydecoperweg 9B	5,14	Relatief				2,00	5,00	8,00	--	--	--	Ja
113	Huydecoperweg 9B	5,25	Relatief				2,00	5,00	8,00	--	--	--	Ja
114	Huydecoperweg 9C	5,22	Relatief				2,00	5,00	8,00	--	--	--	Ja
115	Huydecoperweg 9C	5,28	Relatief				--	5,00	8,00	--	--	--	Ja
116	Huydecoperweg 9D	5,24	Relatief				--	5,00	8,00	--	--	--	Ja
117	Huydecoperweg 9D	5,28	Relatief				--	5,00	8,00	--	--	--	Ja
118	Huydecoperweg 9D	5,30	Relatief				--	5,00	8,00	--	--	--	Ja
119	Slotlaan 177 [1/2]	5,16	Relatief				--	5,00	8,00	11,00	--	--	Ja
120	Slotlaan 177 [2/2]	5,15	Relatief				--	5,00	8,00	11,00	--	--	Ja
121	Slotlaan 177 [1/1]	5,17	Relatief				--	5,00	8,00	11,00	--	--	Ja
122	Slotlaan 181 [1/1]	5,18	Relatief				--	5,00	8,00	11,00	--	--	Ja
123	Slotlaan 183 [1/1]	5,18	Relatief				--	5,00	8,00	11,00	--	--	Ja
124	Slotlaan 195	5,18	Relatief				--	5,00	8,00	11,00	--	--	Ja
125	Slotlaan 195	5,18	Relatief				--	5,00	8,00	11,00	--	--	Ja
126	Slotlaan 195	5,19	Relatief				--	5,00	8,00	11,00	--	--	Ja
127	Slotlaan 195	5,19	Relatief				--	5,00	8,00	11,00	--	--	Ja
128	Slotlaan 195	5,19	Relatief				--	5,00	8,00	11,00	--	--	Ja
129	Slotlaan 195	5,20	Relatief				--	5,00	8,00	11,00	--	--	Ja
130	Slotlaan 195	5,20	Relatief				--	5,00	8,00	11,00	--	--	Ja
131	Huydecoperweg 9F	5,17	Relatief				--	5,00	8,00	--	--	--	Ja
132	Huydecoperweg 9F	5,18	Relatief				--	5,00	8,00	--	--	--	Ja
133	Huydecoperweg 9F	5,20	Relatief				--	5,00	8,00	--	--	--	Ja
134	Huydecoperweg 9F	5,21	Relatief				--	5,00	8,00	--	--	--	Ja
135	Huydecoperweg 9F	5,20	Relatief				--	5,00	8,00	--	--	--	Ja
136	Huydecoperweg 9F	5,16	Relatief				--	5,00	8,00	--	--	--	Ja
137	Slotlaan 196C	5,10	Relatief				--	5,00	8,00	11,00	--	--	Ja
138	Slotlaan 196C	5,12	Relatief				--	5,00	8,00	11,00	--	--	Ja
139	Antonlaan 1	5,07	Relatief				2,00	5,00	--	--	--	--	Ja
140	Antonlaan 1	5,13	Relatief				2,00	5,00	--	--	--	--	Ja
141	Antonlaan 3	4,98	Relatief				2,00	5,00	--	--	--	--	Ja
142	Antonlaan 5	5,19	Relatief				2,00	5,00	--	--	--	--	Ja
143	Antonlaan 5	5,26	Relatief				2,00	5,00	--	--	--	--	Ja
144	Antonlaan 7	5,26	Relatief				2,00	5,00	--	--	--	--	Ja
145	Antonlaan 9	5,18	Relatief				2,00	5,00	--	--	--	--	Ja
146	Antonlaan 9	5,20	Relatief				2,00	5,00	--	--	--	--	Ja
147	Antonlaan 11	5,11	Relatief				2,00	5,00	--	--	--	--	Ja
148	Weeshuislaan 12 [1/2]	5,17	Relatief				2,00	5,00	8,00	--	--	--	Ja
149	Weeshuislaan 12 [2/2]	5,17	Relatief				2,00	5,00	8,00	--	--	--	Ja
150	Weeshuislaan 14 [1/3]	5,20	Relatief				2,00	5,00	8,00	--	--	--	Ja
151	Weeshuislaan 14 [2/3]	5,17	Relatief				2,00	5,00	8,00	--	--	--	Ja
152	Weeshuislaan 14 [3/3]	5,17	Relatief				2,00	5,00	8,00	--	--	--	Ja
153	Weeshuislaan 16 [1/3]	5,24	Relatief				2,00	5,00	8,00	--	--	--	Ja
154	Weeshuislaan 16 [2/3]	5,17	Relatief				2,00	5,00	8,00	--	--	--	Ja
155	Weeshuislaan 16 [3/3]	5,17	Relatief				2,00	5,00	8,00	--	--	--	Ja
156	Weeshuislaan 18 [1/4]	5,30	Relatief				2,00	5,00	8,00	--	--	--	Ja
157	Weeshuislaan 18 [2/4]	5,18	Relatief				2,00	5,00	8,00	--	--	--	Ja
158	Weeshuislaan 18 [3/4]	5,29	Relatief				2,00	5,00	8,00	--	--	--	Ja
159	Weeshuislaan 18 [4/4]	5,32	Relatief				2,00	5,00	8,00	--	--	--	Ja
160	Weeshuislaan 20 [1/2]	5,25	Relatief				2,00	5,00	8,00	--	--	--	Ja
161	Weeshuislaan 20 [2/2]	5,32	Relatief				2,00	5,00	8,00	--	--	--	Ja
162	Weeshuislaan 22 [1/4]	5,33	Relatief				--	--	8,00	--	--	--	Ja
163	Weeshuislaan 22 [2/4]	5,06	Relatief				2,00	5,00	8,00	--	--	--	Ja
164	Weeshuislaan 22 [3/4]	5,11	Relatief				2,00	5,00	8,00	--	--	--	Ja
165	Weeshuislaan 22 [4/4]	5,24	Relatief				2,00	5,00	8,00	--	--	--	Ja

Model: Zeist - dB(A)  
Combinatiemodel - Fase 3: Combinatie  
Groep: (hoofdgroep)  
Lijst van Hartlijn, voor rekenmethode Geluid algemeen - Omgevingswet

Naam	Omschr.	ISO_H	ISO M.	Namespace	LokaalID	Versie	Traject	Baan	Start	Eind	Dtussen	Dzijkant
	25m podium-foh opstelling	0,00	--				0	Midden	0	0	4,00	4,50

Model: Zeist - dB(A)  
Combinatiemodel - Fase 3: Combinatie  
Groep: (hoofdgroep)  
Lijst van Hulplijnen, voor rekenmethode Geluid algemeen - Omgevingswet

Naam	Omschr.	ISO_H	ISO M.	Hdef.	Namespace	LokaalID	Versie
	25m podium-foh opstelling	0,00	--	Relatief			
	25m podium-foh opstelling	0,00	--	Relatief			
	25m podium-foh opstelling	0,00	--	Relatief			
	25m podium-foh opstelling	0,00	--	Relatief			
	25m podium-foh opstelling	0,00	--	Relatief			
	25m podium-foh opstelling	0,00	--	Relatief			
	25m podium-foh opstelling	0,00	--	Relatief			
Weeshuisla	25m podium-foh opstelling	0,00	--	Relatief			

Model: Zeist - dB(A)  
Combinatiemodel - Fase 3: Combinatie  
Groep: (hoofdgroep)  
Lijst van Hulpvlakken, voor rekenmethode Geluid algemeen - Omgevingswet

Naam	Omschr.	Hoogte	Maaiveld	Hdef.	Namespace	LokaalID	Versie
		0,00	4,79	Relatief			
Buffer 0	Buffer 0 (500,00m)	0,00	5,97	Relatief			
Buffer 0	Buffer 0 (50,00m)	0,00	2,46	Relatief			
Buffer 1	Buffer 1 (50,00m)	0,00	5,33	Relatief			
Buffer 2	Buffer 2 (50,00m)	0,00	5,89	Relatief			
Buffer 3	Buffer 3 (50,00m)	0,00	6,67	Relatief			
Buffer 4	Buffer 4 (50,00m)	0,00	4,83	Relatief			
Buffer 5	Buffer 5 (50,00m)	0,00	4,63	Relatief			
Buffer 6	Buffer 6 (50,00m)	0,00	5,18	Relatief			
Buffer 0	Buffer 0 (125,00m)	0,00	3,50	Relatief			
Buffer 1	Buffer 1 (125,00m)	0,00	5,68	Relatief			
Buffer 2	Buffer 2 (125,00m)	0,00	6,66	Relatief			

Model: Zeist - dB(C)  
Combinatiemodel - Fase 3: Combinatie  
Groep: (hoofdgroep)  
Lijst van Puntbronnen, voor rekenmethode Geluid algemeen - Omgevingswet

Naam	Omschr.	Hoogte	Maaiveld	Hdef.	Namespace	LokaalID	Versie	Lmax bron	SituatieVan	Type	Richt.	Hoek	Cb(D)	Cb(A)	Cb(N)	Weging	GeenRefl.	GeenDemping	GeenProces	Lw 31	Lw 63	Lw 125	Lw 250	Lw 500	
PA R-Speaker - 0°		3,00	3,46	Relatief					Nee	0 Normale puntbron	228,23	45,00	0,00	0,00	--	A	Nee	Nee	Nee	--	--	131,81	130,25	127,10	
Subwoofer L2		0,50	3,47	Relatief					Nee	0 Normale puntbron	0,00	360,00	0,00	0,00	--	A	Nee	Nee	Nee	--	120,47	--	--	--	--
PA R-Speaker - 45°		3,00	3,46	Relatief					Nee	0 Normale puntbron	273,23	45,00	0,00	0,00	--	A	Nee	Nee	Nee	--	--	131,81	130,25	127,10	
PA R-Speaker - 315°		3,00	3,46	Relatief					Nee	0 Normale puntbron	183,23	45,00	0,00	0,00	--	A	Nee	Nee	Nee	--	--	131,81	130,25	127,10	
PA R-Speaker - 90°		3,00	3,46	Relatief					Nee	0 Normale puntbron	318,23	45,00	0,00	0,00	--	A	Nee	Nee	Nee	--	--	131,81	130,25	127,10	
PA R-Speaker - 270°		3,00	3,46	Relatief					Nee	0 Normale puntbron	138,23	45,00	0,00	0,00	--	A	Nee	Nee	Nee	--	--	131,81	130,25	127,10	
PA R-Speaker - 135°		3,00	3,46	Relatief					Nee	0 Normale puntbron	3,23	45,00	0,00	0,00	--	A	Nee	Nee	Nee	--	--	131,81	130,25	127,10	
PA R-Speaker - 225°		3,00	3,46	Relatief					Nee	0 Normale puntbron	93,23	45,00	0,00	0,00	--	A	Nee	Nee	Nee	--	--	131,81	130,25	127,10	
PA R-Speaker - 180°		3,00	3,46	Relatief					Nee	0 Normale puntbron	48,23	45,00	0,00	0,00	--	A	Nee	Nee	Nee	--	--	131,81	130,25	127,10	
Subwoofer L1		0,50	3,46	Relatief					Nee	0 Normale puntbron	0,00	360,00	0,00	0,00	--	A	Nee	Nee	Nee	--	120,47	--	--	--	--
Subwoofer R1		0,50	3,46	Relatief					Nee	0 Normale puntbron	0,00	360,00	0,00	0,00	--	A	Nee	Nee	Nee	--	120,47	--	--	--	--
Subwoofer R2		0,50	3,46	Relatief					Nee	0 Normale puntbron	0,00	360,00	0,00	0,00	--	A	Nee	Nee	Nee	--	120,47	--	--	--	--
PA R-Speaker - 0°		3,00	3,47	Relatief					Nee	0 Normale puntbron	211,76	45,00	0,00	0,00	--	A	Nee	Nee	Nee	--	--	131,81	130,25	127,10	
PA R-Speaker - 45°		3,00	3,47	Relatief					Nee	0 Normale puntbron	256,76	45,00	0,00	0,00	--	A	Nee	Nee	Nee	--	--	131,81	130,25	127,10	
PA R-Speaker - 315°		3,00	3,47	Relatief					Nee	0 Normale puntbron	166,76	45,00	0,00	0,00	--	A	Nee	Nee	Nee	--	--	131,81	130,25	127,10	
PA R-Speaker - 90°		3,00	3,47	Relatief					Nee	0 Normale puntbron	301,76	45,00	0,00	0,00	--	A	Nee	Nee	Nee	--	--	131,81	130,25	127,10	
PA R-Speaker - 270°		3,00	3,47	Relatief					Nee	0 Normale puntbron	121,76	45,00	0,00	0,00	--	A	Nee	Nee	Nee	--	--	131,81	130,25	127,10	
PA R-Speaker - 135°		3,00	3,47	Relatief					Nee	0 Normale puntbron	346,76	45,00	0,00	0,00	--	A	Nee	Nee	Nee	--	--	131,81	130,25	127,10	
PA R-Speaker - 225°		3,00	3,47	Relatief					Nee	0 Normale puntbron	76,76	45,00	0,00	0,00	--	A	Nee	Nee	Nee	--	--	131,81	130,25	127,10	
PA R-Speaker - 180°		3,00	3,47	Relatief					Nee	0 Normale puntbron	31,76	45,00	0,00	0,00	--	A	Nee	Nee	Nee	--	--	131,81	130,25	127,10	
PA R-Speaker - 0°		3,00	4,18	Relatief					Nee	0 Normale puntbron	48,23	45,00	0,00	0,00	--	A	Nee	Nee	Nee	--	--	130,96	128,67	126,30	
Subwoofer L2		0,50	4,20	Relatief					Nee	0 Normale puntbron	0,00	360,00	0,00	0,00	--	A	Nee	Nee	Nee	--	120,36	--	--	--	--
PA R-Speaker - 45°		3,00	4,18	Relatief					Nee	0 Normale puntbron	93,23	45,00	0,00	0,00	--	A	Nee	Nee	Nee	--	--	130,96	128,67	126,30	
PA R-Speaker - 315°		3,00	4,18	Relatief					Nee	0 Normale puntbron	3,23	45,00	0,00	0,00	--	A	Nee	Nee	Nee	--	--	130,96	128,67	126,30	
PA R-Speaker - 90°		3,00	4,18	Relatief					Nee	0 Normale puntbron	138,23	45,00	0,00	0,00	--	A	Nee	Nee	Nee	--	--	130,96	128,67	126,30	
PA R-Speaker - 270°		3,00	4,18	Relatief					Nee	0 Normale puntbron	318,23	45,00	0,00	0,00	--	A	Nee	Nee	Nee	--	--	130,96	128,67	126,30	
PA R-Speaker - 135°		3,00	4,18	Relatief					Nee	0 Normale puntbron	183,23	45,00	0,00	0,00	--	A	Nee	Nee	Nee	--	--	130,96	128,67	126,30	
PA R-Speaker - 225°		3,00	4,18	Relatief					Nee	0 Normale puntbron	273,23	45,00	0,00	0,00	--	A	Nee	Nee	Nee	--	--	130,96	128,67	126,30	
PA R-Speaker - 180°		3,00	4,18	Relatief					Nee	0 Normale puntbron	228,23	45,00	0,00	0,00	--	A	Nee	Nee	Nee	--	--	130,96	128,67	126,30	
Subwoofer L1		0,50	4,20	Relatief					Nee	0 Normale puntbron	0,00	360,00	0,00	0,00	--	A	Nee	Nee	Nee	--	120,36	--	--	--	--
Subwoofer R1		0,50	4,19	Relatief					Nee	0 Normale puntbron	0,00	360,00	0,00	0,00	--	A	Nee	Nee	Nee	--	120,36	--	--	--	--
Subwoofer R2		0,50	4,19	Relatief					Nee	0 Normale puntbron	0,00	360,00	0,00	0,00	--	A	Nee	Nee	Nee	--	120,36	--	--	--	--
PA R-Speaker - 0°		3,00	4,21	Relatief					Nee	0 Normale puntbron	31,76	45,00	0,00	0,00	--	A	Nee	Nee	Nee	--	--	130,96	128,67	126,30	
PA R-Speaker - 45°		3,00	4,21	Relatief					Nee	0 Normale puntbron	76,76	45,00	0,00	0,00	--	A	Nee	Nee	Nee	--	--	130,96	128,67	126,30	
PA R-Speaker - 315°		3,00	4,21	Relatief					Nee	0 Normale puntbron	346,76	45,00	0,00	0,00	--	A	Nee	Nee	Nee	--	--	130,96	128,67	126,30	
PA R-Speaker - 90°		3,00	4,21	Relatief					Nee	0 Normale puntbron	121,76	45,00	0,00	0,00	--	A	Nee	Nee	Nee	--	--	130,96	128,67	126,30	
PA R-Speaker - 270°		3,00	4,21	Relatief					Nee	0 Normale puntbron	301,76	45,00	0,00	0,00	--	A	Nee	Nee	Nee	--	--	130,96	128,67	126,30	
PA R-Speaker - 135°		3,00	4,21	Relatief					Nee	0 Normale puntbron	166,76	45,00	0,00	0,00	--	A	Nee	Nee	Nee	--	--	130,96	128,67	126,30	
PA R-Speaker - 225°		3,00	4,21	Relatief					Nee	0 Normale puntbron	256,76	45,00	0,00	0,00	--	A	Nee	Nee	Nee	--	--	130,96	128,67	126,30	
PA R-Speaker - 180°		3,00	4,21	Relatief					Nee	0 Normale puntbron	211,76	45,00	0,00	0,00	--	A	Nee	Nee	Nee	--	--	130,96	128,67	126,30	
PA R-Speaker - 0°		3,00	5,68	Relatief					Nee	0 Normale puntbron	323,23	45,00	0,00	0,00	--	A	Nee	Nee	Nee	--	--	131,34	129,37	126,66	
Subwoofer L2		0,50	5,68	Relatief					Nee	0 Normale puntbron	0,00	360,00	0,00	0,00	--	A	Nee	Nee	Nee	--	120,35	--	--	--	--
PA R-Speaker - 45°		3,00	5,68	Relatief					Nee	0 Normale puntbron	8,23	45,00	0,00	0,00	--	A	Nee	Nee	Nee	--	--	131,34	129,37	126,66	
PA R-Speaker - 315°		3,00	5,68	Relatief					Nee	0 Normale puntbron	278,23	45,00	0,00	0,00	--	A	Nee	Nee	Nee	--	--	131,34	129,37	126,66	
PA R-Speaker - 90°		3,00	5,68	Relatief					Nee	0 Normale puntbron	53,23	45,00	0,00	0,00	--	A	Nee	Nee	Nee	--	--	131,34	129,37	126,66	
PA R-Speaker - 270°		3,00	5,68	Relatief					Nee	0 Normale puntbron	233,23	45,00	0,00	0,00	--	A	Nee	Nee	Nee	--	--	131,34	129,37	126,66	
PA R-Speaker - 135°		3,00	5,68	Relatief					Nee	0 Normale puntbron	98,23	45,00	0,00	0,00	--	A	Nee	Nee	Nee	--	--	131,34	129,37	126,66	
PA R-Speaker - 225°		3,00	5,68	Relatief					Nee	0 Normale puntbron	188,23	45,00	0,00	0,00	--	A	Nee	Nee	Nee	--	--	131,34	129,37	126,66	
PA R-Speaker - 180°		3,00	5,68	Relatief					Nee	0 Normale puntbron	143,23	45,00	0,00	0,00	--	A	Nee	Nee	Nee	--	--	131,34	129,37	126,66	
Subwoofer L1		0,50	5,68	Relatief					Nee	0 Normale puntbron	0,00	360,00	0,00	0,00	--	A	Nee	Nee	Nee	--	120,35	--	--	--	--
Subwoofer R1		0,50	5,68	Relatief					Nee	0 Normale puntbron	0,00	360,00	0,00	0,00	--	A	Nee	Nee	Nee	--	120,35	--	--	--	--
Subwoofer R2		0,50	5,68	Relatief					Nee	0 Normale puntbron	0,00	360,00	0,00	0,00	--	A	Nee	Nee	Nee	--	120,35	--	--	--	--
PA R-Speaker - 0°		3,00	5,66	Relatief					Nee	0 Normale puntbron	306,76	45,00	0,00	0,00	--	A	Nee	Nee	Nee	--	--	131,34	129,37	126,66	
PA R-Speaker - 45°		3,00	5,66	Relatief					Nee	0 Normale puntbron	351,76	45,00	0,00	0,00	--	A	Nee	Nee	Nee	--	--	131,34	129,37	126,66	
PA R-Speaker - 315°		3,00	5,66	Relatief					Nee	0 Normale puntbron	261,76	45,00	0,00	0,00	--	A	Nee	Nee	Nee	--	--	131,34	129,37	126,66	
PA R-Speaker - 90°		3,00	5,66	Relatief					Nee	0 Normale puntbron	36,76	45,00	0,00	0,00	--	A	Nee	Nee	Nee	--	--	131,34	129,37	126,66	
PA R-Speaker - 270°		3,00	5,66	Relatief					Nee	0 Normale puntbron	216,76	45,00	0,00	0,00	--	A	Nee	Nee	Nee	--	--	131,34	129,37	126,66	
PA R-Speaker - 135°		3,00	5,66	Relatief					Nee	0 Normale puntbron	81,76	45,00	0,00	0,00	--	A	Nee	Nee	Nee	--	--	131,34	129,37	126,66	
PA R-Speaker - 225°		3,00	5,66	Relatief					Nee	0 Normale puntbron	171,76	45,00	0,00	0,00	--	A	Nee	Nee	Nee	--	--	131,34	129,37	126,66	
PA R-Speaker - 180°		3,00	5,66	Relatief					Nee	0 Normale puntbron	126,76	45,00	0,00	0,00	--	A	Nee	Nee	Nee	--	--	131,34	129,37	126,66	
PA R-Speaker - 0°		3,00	5,69	Relatief					Nee	0 Normale puntbron	108,23	45,00	0,00	0,00	--	A	Nee	Nee	Nee	--	--	134,11	134,55	129,30	
Subwoofer L2		0,50	5,74	Relatief					Nee	0 Normale puntbron	0,00	360,00	0,00	0,00	--	A	Nee	Nee	Nee	--	120,37	--	--	--	--
PA R-Speaker - 45°		3,00	5,69	Relatief					Nee	0 Normale puntbron	153,23	45,00	0,00	0,00	--	A	Nee	Nee	Nee	--	--	134,11	134,55	129,30	



Model: Zeist - dB(C)  
Combinatiemodel - Fase 3: Combinatie  
Groep: (hoofdgroep)  
Lijst van Puntbronnen, voor rekenmethode Geluid algemeen - Omgevingswet

Naam	Omschr.	Hoogte	Maaiveld	Hdef.	Namespace	LokaalID	Versie	Lmax bron	SituatieVan	Type	Richt.	Hoek	Cb(D)	Cb(A)	Cb(N)	Weging	GeenRefl.	GeenDemping	GeenProces	Lw 31	Lw 63	Lw 125	Lw 250	Lw 500
PA R-Speaker - 315°		3,00	5,69	Relatief				Nee	0	Normale puntbron	63,23	45,00	0,00	0,00	--	A	Nee	Nee	Nee	--	--	134,11	134,55	129,30
PA R-Speaker - 90°		3,00	5,69	Relatief				Nee	0	Normale puntbron	198,23	45,00	0,00	0,00	--	A	Nee	Nee	Nee	--	--	134,11	134,55	129,30
PA R-Speaker - 270°		3,00	5,69	Relatief				Nee	0	Normale puntbron	18,23	45,00	0,00	0,00	--	A	Nee	Nee	Nee	--	--	134,11	134,55	129,30
PA R-Speaker - 135°		3,00	5,69	Relatief				Nee	0	Normale puntbron	243,23	45,00	0,00	0,00	--	A	Nee	Nee	Nee	--	--	134,11	134,55	129,30
PA R-Speaker - 225°		3,00	5,69	Relatief				Nee	0	Normale puntbron	333,23	45,00	0,00	0,00	--	A	Nee	Nee	Nee	--	--	134,11	134,55	129,30
PA R-Speaker - 180°		3,00	5,69	Relatief				Nee	0	Normale puntbron	288,23	45,00	0,00	0,00	--	A	Nee	Nee	Nee	--	--	134,11	134,55	129,30
Subwoofer L1		0,50	5,79	Relatief				Nee	0	Normale puntbron	0,00	360,00	0,00	0,00	--	A	Nee	Nee	Nee	--	120,37	--	--	--
Subwoofer R1		0,50	5,78	Relatief				Nee	0	Normale puntbron	0,00	360,00	0,00	0,00	--	A	Nee	Nee	Nee	--	120,37	--	--	--
Subwoofer R2		0,50	5,75	Relatief				Nee	0	Normale puntbron	0,00	360,00	0,00	0,00	--	A	Nee	Nee	Nee	--	120,37	--	--	--
PA R-Speaker - 0°		3,00	5,61	Relatief				Nee	0	Normale puntbron	91,76	45,00	0,00	0,00	--	A	Nee	Nee	Nee	--	--	134,11	134,55	129,30
PA R-Speaker - 45°		3,00	5,61	Relatief				Nee	0	Normale puntbron	136,76	45,00	0,00	0,00	--	A	Nee	Nee	Nee	--	--	134,11	134,55	129,30
PA R-Speaker - 315°		3,00	5,61	Relatief				Nee	0	Normale puntbron	46,76	45,00	0,00	0,00	--	A	Nee	Nee	Nee	--	--	134,11	134,55	129,30
PA R-Speaker - 90°		3,00	5,61	Relatief				Nee	0	Normale puntbron	181,76	45,00	0,00	0,00	--	A	Nee	Nee	Nee	--	--	134,11	134,55	129,30
PA R-Speaker - 270°		3,00	5,61	Relatief				Nee	0	Normale puntbron	1,76	45,00	0,00	0,00	--	A	Nee	Nee	Nee	--	--	134,11	134,55	129,30
PA R-Speaker - 135°		3,00	5,61	Relatief				Nee	0	Normale puntbron	226,76	45,00	0,00	0,00	--	A	Nee	Nee	Nee	--	--	134,11	134,55	129,30
PA R-Speaker - 225°		3,00	5,61	Relatief				Nee	0	Normale puntbron	316,76	45,00	0,00	0,00	--	A	Nee	Nee	Nee	--	--	134,11	134,55	129,30
PA R-Speaker - 180°		3,00	5,61	Relatief				Nee	0	Normale puntbron	271,76	45,00	0,00	0,00	--	A	Nee	Nee	Nee	--	--	134,11	134,55	129,30
PA R-Speaker - 0°		3,00	4,98	Relatief				Nee	0	Normale puntbron	248,23	45,00	0,00	0,00	--	A	Nee	Nee	Nee	--	--	126,53	124,24	121,86
Subwoofer L2		0,50	4,98	Relatief				Nee	0	Normale puntbron	0,00	360,00	0,00	0,00	--	A	Nee	Nee	Nee	--	115,94	--	--	--
PA R-Speaker - 45°		3,00	4,98	Relatief				Nee	0	Normale puntbron	293,23	45,00	0,00	0,00	--	A	Nee	Nee	Nee	--	--	126,53	124,24	121,86
PA R-Speaker - 315°		3,00	4,98	Relatief				Nee	0	Normale puntbron	203,23	45,00	0,00	0,00	--	A	Nee	Nee	Nee	--	--	126,53	124,24	121,86
PA R-Speaker - 90°		3,00	4,98	Relatief				Nee	0	Normale puntbron	338,23	45,00	0,00	0,00	--	A	Nee	Nee	Nee	--	--	126,53	124,24	121,86
PA R-Speaker - 270°		3,00	4,98	Relatief				Nee	0	Normale puntbron	158,23	45,00	0,00	0,00	--	A	Nee	Nee	Nee	--	--	126,53	124,24	121,86
PA R-Speaker - 135°		3,00	4,98	Relatief				Nee	0	Normale puntbron	23,23	45,00	0,00	0,00	--	A	Nee	Nee	Nee	--	--	126,53	124,24	121,86
PA R-Speaker - 225°		3,00	4,98	Relatief				Nee	0	Normale puntbron	113,23	45,00	0,00	0,00	--	A	Nee	Nee	Nee	--	--	126,53	124,24	121,86
PA R-Speaker - 180°		3,00	4,98	Relatief				Nee	0	Normale puntbron	68,23	45,00	0,00	0,00	--	A	Nee	Nee	Nee	--	--	126,53	124,24	121,86
Subwoofer L1		0,50	4,98	Relatief				Nee	0	Normale puntbron	0,00	360,00	0,00	0,00	--	A	Nee	Nee	Nee	--	115,94	--	--	--
Subwoofer R1		0,50	4,98	Relatief				Nee	0	Normale puntbron	0,00	360,00	0,00	0,00	--	A	Nee	Nee	Nee	--	115,94	--	--	--
Subwoofer R2		0,50	4,98	Relatief				Nee	0	Normale puntbron	0,00	360,00	0,00	0,00	--	A	Nee	Nee	Nee	--	115,94	--	--	--
PA R-Speaker - 0°		3,00	4,98	Relatief				Nee	0	Normale puntbron	231,76	45,00	0,00	0,00	--	A	Nee	Nee	Nee	--	--	126,53	124,24	121,86
PA R-Speaker - 45°		3,00	4,98	Relatief				Nee	0	Normale puntbron	276,76	45,00	0,00	0,00	--	A	Nee	Nee	Nee	--	--	126,53	124,24	121,86
PA R-Speaker - 315°		3,00	4,98	Relatief				Nee	0	Normale puntbron	186,76	45,00	0,00	0,00	--	A	Nee	Nee	Nee	--	--	126,53	124,24	121,86
PA R-Speaker - 90°		3,00	4,98	Relatief				Nee	0	Normale puntbron	321,76	45,00	0,00	0,00	--	A	Nee	Nee	Nee	--	--	126,53	124,24	121,86
PA R-Speaker - 270°		3,00	4,98	Relatief				Nee	0	Normale puntbron	141,76	45,00	0,00	0,00	--	A	Nee	Nee	Nee	--	--	126,53	124,24	121,86
PA R-Speaker - 135°		3,00	4,98	Relatief				Nee	0	Normale puntbron	6,76	45,00	0,00	0,00	--	A	Nee	Nee	Nee	--	--	126,53	124,24	121,86
PA R-Speaker - 225°		3,00	4,98	Relatief				Nee	0	Normale puntbron	96,76	45,00	0,00	0,00	--	A	Nee	Nee	Nee	--	--	126,53	124,24	121,86
PA R-Speaker - 180°		3,00	4,98	Relatief				Nee	0	Normale puntbron	51,76	45,00	0,00	0,00	--	A	Nee	Nee	Nee	--	--	126,53	124,24	121,86
PA R-Speaker - 0°		3,00	4,85	Relatief				Nee	0	Normale puntbron	228,23	45,00	0,00	0,00	--	A	Nee	Nee	Nee	--	--	130,94	128,67	126,30
Subwoofer L2		0,50	4,82	Relatief				Nee	0	Normale puntbron	0,00	360,00	0,00	0,00	--	A	Nee	Nee	Nee	--	120,35	--	--	--
PA R-Speaker - 45°		3,00	4,85	Relatief				Nee	0	Normale puntbron	273,23	45,00	0,00	0,00	--	A	Nee	Nee	Nee	--	--	130,94	128,67	126,30
PA R-Speaker - 315°		3,00	4,85	Relatief				Nee	0	Normale puntbron	183,23	45,00	0,00	0,00	--	A	Nee	Nee	Nee	--	--	130,94	128,67	126,30
PA R-Speaker - 90°		3,00	4,85	Relatief				Nee	0	Normale puntbron	318,23	45,00	0,00	0,00	--	A	Nee	Nee	Nee	--	--	130,94	128,67	126,30
PA R-Speaker - 270°		3,00	4,85	Relatief				Nee	0	Normale puntbron	138,23	45,00	0,00	0,00	--	A	Nee	Nee	Nee	--	--	130,94	128,67	126,30
PA R-Speaker - 135°		3,00	4,85	Relatief				Nee	0	Normale puntbron	3,23	45,00	0,00	0,00	--	A	Nee	Nee	Nee	--	--	130,94	128,67	126,30
PA R-Speaker - 225°		3,00	4,85	Relatief				Nee	0	Normale puntbron	93,23	45,00	0,00	0,00	--	A	Nee	Nee	Nee	--	--	130,94	128,67	126,30
PA R-Speaker - 180°		3,00	4,85	Relatief				Nee	0	Normale puntbron	48,23	45,00	0,00	0,00	--	A	Nee	Nee	Nee	--	--	130,94	128,67	126,30
Subwoofer L1		0,50	4,82	Relatief				Nee	0	Normale puntbron	0,00	360,00	0,00	0,00	--	A	Nee	Nee	Nee	--	120,35	--	--	--
Subwoofer R1		0,50	4,83	Relatief				Nee	0	Normale puntbron	0,00	360,00	0,00	0,00	--	A	Nee	Nee	Nee	--	120,35	--	--	--
Subwoofer R2		0,50	4,84	Relatief				Nee	0	Normale puntbron	0,00	360,00	0,00	0,00	--	A	Nee	Nee	Nee	--	120,35	--	--	--
PA R-Speaker - 0°		3,00	4,80	Relatief				Nee	0	Normale puntbron	211,76	45,00	0,00	0,00	--	A	Nee	Nee	Nee	--	--	130,94	128,67	126,30
PA R-Speaker - 45°		3,00	4,80	Relatief				Nee	0	Normale puntbron	256,76	45,00	0,00	0,00	--	A	Nee	Nee	Nee	--	--	130,94	128,67	126,30
PA R-Speaker - 315°		3,00	4,80	Relatief				Nee	0	Normale puntbron	166,76	45,00	0,00	0,00	--	A	Nee	Nee	Nee	--	--	130,94	128,67	126,30
PA R-Speaker - 90°		3,00	4,80	Relatief				Nee	0	Normale puntbron	301,76	45,00	0,00	0,00	--	A	Nee	Nee	Nee	--	--	130,94	128,67	126,30
PA R-Speaker - 270°		3,00	4,80	Relatief				Nee	0	Normale puntbron	121,76	45,00	0,00	0,00	--	A	Nee	Nee	Nee	--	--	130,94	128,67	126,30
PA R-Speaker - 135°		3,00	4,80	Relatief				Nee	0	Normale puntbron	346,76	45,00	0,00	0,00	--	A	Nee	Nee	Nee	--	--	130,94	128,67	126,30
PA R-Speaker - 225°		3,00	4,80	Relatief				Nee	0	Normale puntbron	76,76	45,00	0,00	0,00	--	A	Nee	Nee	Nee	--	--	130,94	128,67	126,30
PA R-Speaker - 180°		3,00	4,80	Relatief				Nee	0	Normale puntbron	31,76	45,00	0,00	0,00	--	A	Nee	Nee	Nee	--	--	130,94	128,67	126,30
PA R-Speaker - 0°		3,00	4,39	Relatief				Nee	0	Normale puntbron	118,23	45,00	0,00	0,00	--	A	Nee	Nee	Nee	--	--	130,96	128,67	126,30
Subwoofer L2		0,50	4,39	Relatief				Nee	0	Normale puntbron	0,00	360,00	0,00	0,00	--	A	Nee	Nee	Nee	--	120,36	--	--	--
PA R-Speaker - 45°		3,00	4,39	Relatief				Nee	0	Normale puntbron	163,23	45,00	0,00	0,00	--	A	Nee	Nee	Nee	--	--	130,96	128,67	126,30
PA R-Speaker - 315°		3,00	4,39	Relatief				Nee	0	Normale puntbron	73,23	45,00	0,00	0,00	--	A	Nee	Nee	Nee	--	--	130,96	128,67	126,30
PA R-Speaker - 90°		3,00	4,39	Relatief				Nee	0	Normale puntbron	208,23	45,00	0,00	0,00	--	A	Nee	Nee	Nee	--	--	130,96	128,67	126,30
PA R-Speaker - 270°		3,00	4,39	Relatief				Nee	0	Normale puntbron	28,23	45,00	0,00	0,00	--	A	Nee	Nee	Nee	--	--	130,96	128,67	126,30



Model: Zeist - dB(C)  
Combinatiemodel - Fase 3: Combinatie  
Groep: (hoofdgroep)  
Lijst van Puntbronnen, voor rekenmethode Geluid algemeen - Omgevingswet

Naam	Omschr.	Hoogte	Maaiveld	Hdef.	Namespace	LokaalID	Versie	Lmax bron	SituatieVan	Type	Richt.	Hoek	Cb(D)	Cb(A)	Cb(N)	Weging	GeenRefl.	GeenDemping	GeenProces	Lw 31	Lw 63	Lw 125	Lw 250	Lw 500
PA R-Speaker - 135°		3,00	4,39	Relatief					Nee	0 Normale puntbron	253,23	45,00	0,00	0,00	--	A	Nee	Nee	Nee	--	--	130,96	128,67	126,30
PA R-Speaker - 225°		3,00	4,39	Relatief					Nee	0 Normale puntbron	343,23	45,00	0,00	0,00	--	A	Nee	Nee	Nee	--	--	130,96	128,67	126,30
PA R-Speaker - 180°		3,00	4,39	Relatief					Nee	0 Normale puntbron	298,23	45,00	0,00	0,00	--	A	Nee	Nee	Nee	--	--	130,96	128,67	126,30
Subwoofer L1		0,50	4,39	Relatief					Nee	0 Normale puntbron	0,00	360,00	0,00	0,00	--	A	Nee	Nee	Nee	--	120,36	--	--	--
Subwoofer R1		0,50	4,39	Relatief					Nee	0 Normale puntbron	0,00	360,00	0,00	0,00	--	A	Nee	Nee	Nee	--	120,36	--	--	--
Subwoofer R2		0,50	4,39	Relatief					Nee	0 Normale puntbron	0,00	360,00	0,00	0,00	--	A	Nee	Nee	Nee	--	120,36	--	--	--
PA R-Speaker - 0°		3,00	4,41	Relatief					Nee	0 Normale puntbron	101,76	45,00	0,00	0,00	--	A	Nee	Nee	Nee	--	--	130,96	128,67	126,30
PA R-Speaker - 45°		3,00	4,41	Relatief					Nee	0 Normale puntbron	146,76	45,00	0,00	0,00	--	A	Nee	Nee	Nee	--	--	130,96	128,67	126,30
PA R-Speaker - 315°		3,00	4,41	Relatief					Nee	0 Normale puntbron	56,76	45,00	0,00	0,00	--	A	Nee	Nee	Nee	--	--	130,96	128,67	126,30
PA R-Speaker - 90°		3,00	4,41	Relatief					Nee	0 Normale puntbron	191,76	45,00	0,00	0,00	--	A	Nee	Nee	Nee	--	--	130,96	128,67	126,30
PA R-Speaker - 270°		3,00	4,41	Relatief					Nee	0 Normale puntbron	11,76	45,00	0,00	0,00	--	A	Nee	Nee	Nee	--	--	130,96	128,67	126,30
PA R-Speaker - 135°		3,00	4,41	Relatief					Nee	0 Normale puntbron	236,76	45,00	0,00	0,00	--	A	Nee	Nee	Nee	--	--	130,96	128,67	126,30
PA R-Speaker - 225°		3,00	4,41	Relatief					Nee	0 Normale puntbron	326,76	45,00	0,00	0,00	--	A	Nee	Nee	Nee	--	--	130,96	128,67	126,30
PA R-Speaker - 180°		3,00	4,41	Relatief					Nee	0 Normale puntbron	281,76	45,00	0,00	0,00	--	A	Nee	Nee	Nee	--	--	130,96	128,67	126,30
PA R-Speaker - 0°		3,00	5,13	Relatief					Nee	0 Normale puntbron	320,23	45,00	0,00	0,00	--	A	Nee	Nee	Nee	--	--	130,94	128,67	126,30
Subwoofer L2		0,50	5,13	Relatief					Nee	0 Normale puntbron	0,00	360,00	0,00	0,00	--	A	Nee	Nee	Nee	--	120,35	--	--	--
PA R-Speaker - 45°		3,00	5,13	Relatief					Nee	0 Normale puntbron	5,23	45,00	0,00	0,00	--	A	Nee	Nee	Nee	--	--	130,94	128,67	126,30
PA R-Speaker - 315°		3,00	5,13	Relatief					Nee	0 Normale puntbron	275,23	45,00	0,00	0,00	--	A	Nee	Nee	Nee	--	--	130,94	128,67	126,30
PA R-Speaker - 90°		3,00	5,13	Relatief					Nee	0 Normale puntbron	50,23	45,00	0,00	0,00	--	A	Nee	Nee	Nee	--	--	130,94	128,67	126,30
PA R-Speaker - 270°		3,00	5,13	Relatief					Nee	0 Normale puntbron	230,23	45,00	0,00	0,00	--	A	Nee	Nee	Nee	--	--	130,94	128,67	126,30
PA R-Speaker - 135°		3,00	5,13	Relatief					Nee	0 Normale puntbron	95,23	45,00	0,00	0,00	--	A	Nee	Nee	Nee	--	--	130,94	128,67	126,30
PA R-Speaker - 225°		3,00	5,13	Relatief					Nee	0 Normale puntbron	185,23	45,00	0,00	0,00	--	A	Nee	Nee	Nee	--	--	130,94	128,67	126,30
PA R-Speaker - 180°		3,00	5,13	Relatief					Nee	0 Normale puntbron	140,23	45,00	0,00	0,00	--	A	Nee	Nee	Nee	--	--	130,94	128,67	126,30
Subwoofer L1		0,50	5,13	Relatief					Nee	0 Normale puntbron	0,00	360,00	0,00	0,00	--	A	Nee	Nee	Nee	--	120,35	--	--	--
Subwoofer R1		0,50	5,13	Relatief					Nee	0 Normale puntbron	0,00	360,00	0,00	0,00	--	A	Nee	Nee	Nee	--	120,35	--	--	--
Subwoofer R2		0,50	5,13	Relatief					Nee	0 Normale puntbron	0,00	360,00	0,00	0,00	--	A	Nee	Nee	Nee	--	120,35	--	--	--
PA R-Speaker - 0°		3,00	5,13	Relatief					Nee	0 Normale puntbron	303,76	45,00	0,00	0,00	--	A	Nee	Nee	Nee	--	--	130,94	128,67	126,30
PA R-Speaker - 45°		3,00	5,13	Relatief					Nee	0 Normale puntbron	348,76	45,00	0,00	0,00	--	A	Nee	Nee	Nee	--	--	130,94	128,67	126,30
PA R-Speaker - 315°		3,00	5,13	Relatief					Nee	0 Normale puntbron	258,76	45,00	0,00	0,00	--	A	Nee	Nee	Nee	--	--	130,94	128,67	126,30
PA R-Speaker - 90°		3,00	5,13	Relatief					Nee	0 Normale puntbron	33,76	45,00	0,00	0,00	--	A	Nee	Nee	Nee	--	--	130,94	128,67	126,30
PA R-Speaker - 270°		3,00	5,13	Relatief					Nee	0 Normale puntbron	213,76	45,00	0,00	0,00	--	A	Nee	Nee	Nee	--	--	130,94	128,67	126,30
PA R-Speaker - 135°		3,00	5,13	Relatief					Nee	0 Normale puntbron	78,76	45,00	0,00	0,00	--	A	Nee	Nee	Nee	--	--	130,94	128,67	126,30
PA R-Speaker - 225°		3,00	5,13	Relatief					Nee	0 Normale puntbron	168,76	45,00	0,00	0,00	--	A	Nee	Nee	Nee	--	--	130,94	128,67	126,30
PA R-Speaker - 180°		3,00	5,13	Relatief					Nee	0 Normale puntbron	123,76	45,00	0,00	0,00	--	A	Nee	Nee	Nee	--	--	130,94	128,67	126,30

Model: Zeist - dB(C)  
 Combinatiemodel - Fase 3: Combinatie  
 Groep: (hoofdgroep)  
 Lijst van Puntbronnen, voor rekenmethode Geluid algemeen - Omgevingswet

Naam	Lw 1k	Lw 2k	Lw 4k	Lw 8k	Red 31	Red 63	Red 125	Red 250	Red 500	Red 1k	Red 2k	Red 4k	Red 8k
124,13	121,81	117,74	--	--	0,00	0,00	6,00	11,00	17,00	18,00	18,00	29,00	0,00
124,13	121,81	117,74	--	--	0,00	0,00	6,00	11,00	17,00	18,00	18,00	29,00	0,00
124,13	121,81	117,74	--	--	0,00	0,00	5,00	8,00	15,00	21,00	21,00	30,00	0,00
--	--	--	--	--	0,00	0,00	0,00	0,00	0,00	0,00	0,00	0,00	0,00
--	--	--	--	--	0,00	0,00	0,00	0,00	0,00	0,00	0,00	0,00	0,00
124,13	121,81	117,74	--	--	0,00	0,00	0,00	0,00	0,00	0,00	0,00	0,00	0,00
124,13	121,81	117,74	--	--	0,00	0,00	3,00	5,00	5,00	5,00	5,00	7,00	0,00
124,13	121,81	117,74	--	--	0,00	0,00	3,00	5,00	5,00	5,00	5,00	7,00	0,00
124,13	121,81	117,74	--	--	0,00	0,00	5,00	8,00	10,00	15,00	15,00	20,00	0,00
124,13	121,81	117,74	--	--	0,00	0,00	6,00	11,00	17,00	18,00	18,00	29,00	0,00
124,13	121,81	117,74	--	--	0,00	0,00	6,00	11,00	17,00	18,00	18,00	29,00	0,00
124,13	121,81	117,74	--	--	0,00	0,00	5,00	8,00	15,00	21,00	21,00	30,00	0,00
124,13	121,80	117,73	--	--	0,00	0,00	0,00	0,00	0,00	0,00	0,00	0,00	0,00
--	--	--	--	--	0,00	0,00	0,00	0,00	0,00	0,00	0,00	0,00	0,00
124,13	121,80	117,73	--	--	0,00	0,00	3,00	5,00	5,00	5,00	5,00	7,00	0,00
124,13	121,80	117,73	--	--	0,00	0,00	3,00	5,00	5,00	5,00	5,00	7,00	0,00
124,13	121,80	117,73	--	--	0,00	0,00	5,00	8,00	10,00	15,00	15,00	20,00	0,00
124,13	121,80	117,73	--	--	0,00	0,00	5,00	8,00	10,00	15,00	15,00	20,00	0,00
124,13	121,80	117,73	--	--	0,00	0,00	6,00	11,00	17,00	18,00	18,00	29,00	0,00
124,13	121,80	117,73	--	--	0,00	0,00	6,00	11,00	17,00	18,00	18,00	29,00	0,00
124,13	121,80	117,73	--	--	0,00	0,00	5,00	8,00	15,00	21,00	21,00	30,00	0,00
--	--	--	--	--	0,00	0,00	0,00	0,00	0,00	0,00	0,00	0,00	0,00
--	--	--	--	--	0,00	0,00	0,00	0,00	0,00	0,00	0,00	0,00	0,00
124,13	121,80	117,73	--	--	0,00	0,00	0,00	0,00	0,00	0,00	0,00	0,00	0,00
124,13	121,80	117,73	--	--	0,00	0,00	3,00	5,00	5,00	5,00	5,00	7,00	0,00
124,13	121,80	117,73	--	--	0,00	0,00	3,00	5,00	5,00	5,00	5,00	7,00	0,00
124,13	121,80	117,73	--	--	0,00	0,00	5,00	8,00	10,00	15,00	15,00	20,00	0,00
124,13	121,80	117,73	--	--	0,00	0,00	5,00	8,00	10,00	15,00	15,00	20,00	0,00
124,13	121,80	117,73	--	--	0,00	0,00	6,00	11,00	17,00	18,00	18,00	29,00	0,00
124,13	121,80	117,73	--	--	0,00	0,00	6,00	11,00	17,00	18,00	18,00	29,00	0,00
124,13	121,80	117,73	--	--	0,00	0,00	5,00	8,00	15,00	21,00	21,00	30,00	0,00